

Estratto da planimetria allegata a deliberazione del Consiglio Comunale n. 15 del 29 aprile 2010 ad oggetto: "individuazione frazioni di Comune non metanizzate, situate al di fuori del centro abitato, ai fini della riduzione del prezzo dei combustibili per riscaldamento".

**Aggiornamento cartografico con indicazione delle estensioni della rete gas: evidenziati in colore rosso gli interventi.**

Luglio 2013



ALLEGATO  
C.C. N. 1

37  
ALLA DELIB.  
DEL 29 LUG. 2013

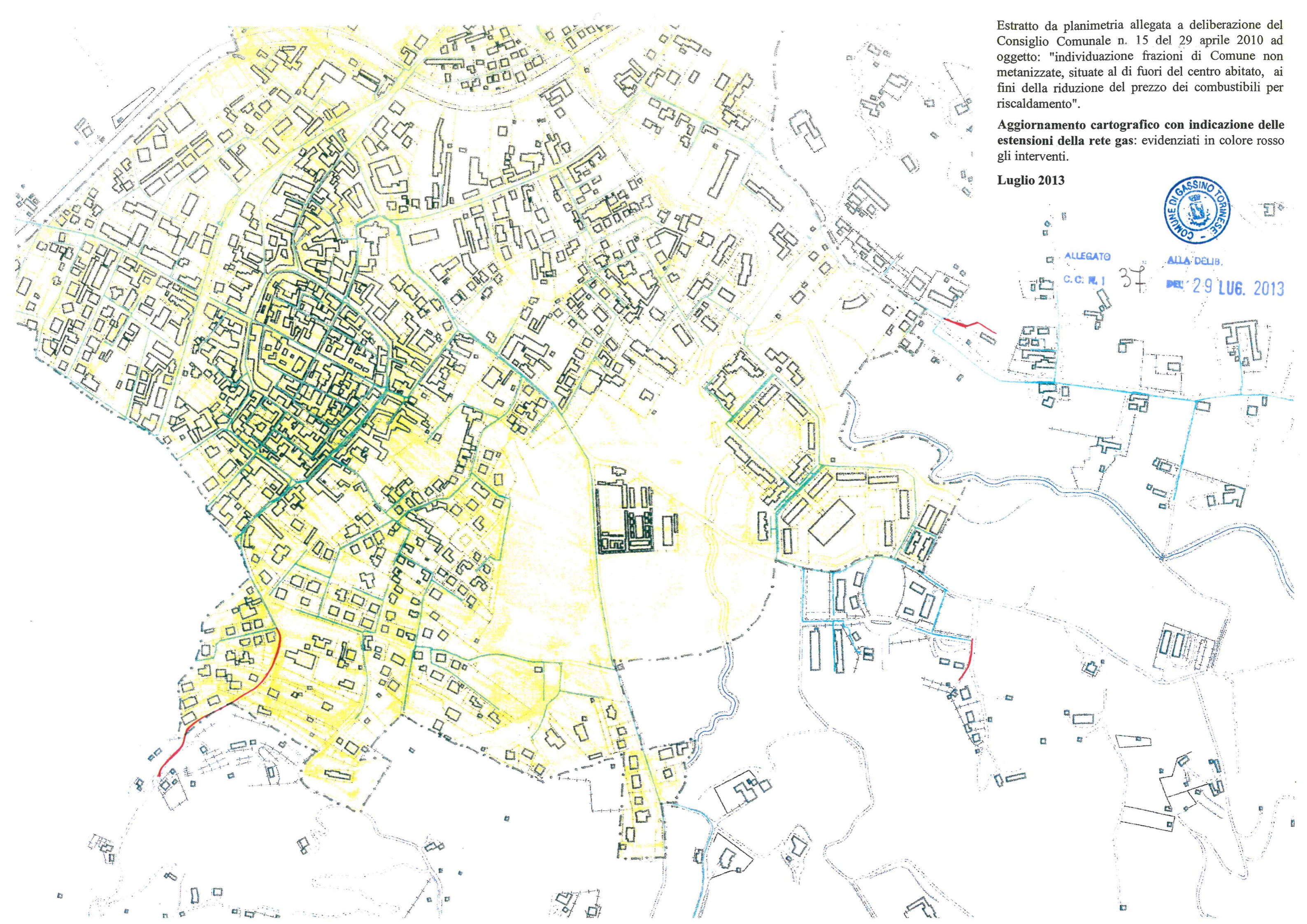



INDIVIDUAZIONE DELLE PORZIONI DI TERRITORIO COMUNALE NON METANIZZATE, SITUATE AL DI FUORI DEL CENTRO ABITATO OVE HA SEDE LA CASA COMUNALE, AI FINI DELLA RIDUZIONE DELLE ACCISE SUI COMBUSTIBILI DA RISCALDAMENTO.

- Estensione rete gas (come da planimetria pervenuta da Italgas in data 10.03.2010 prot.6463)
- - - Perimetrazione centro abitato, limitatamente alla porzione ove ha sede la Casa Comunale, di cui alla deliberazione della Giunta Comunale n. 17 del 15.03.2001

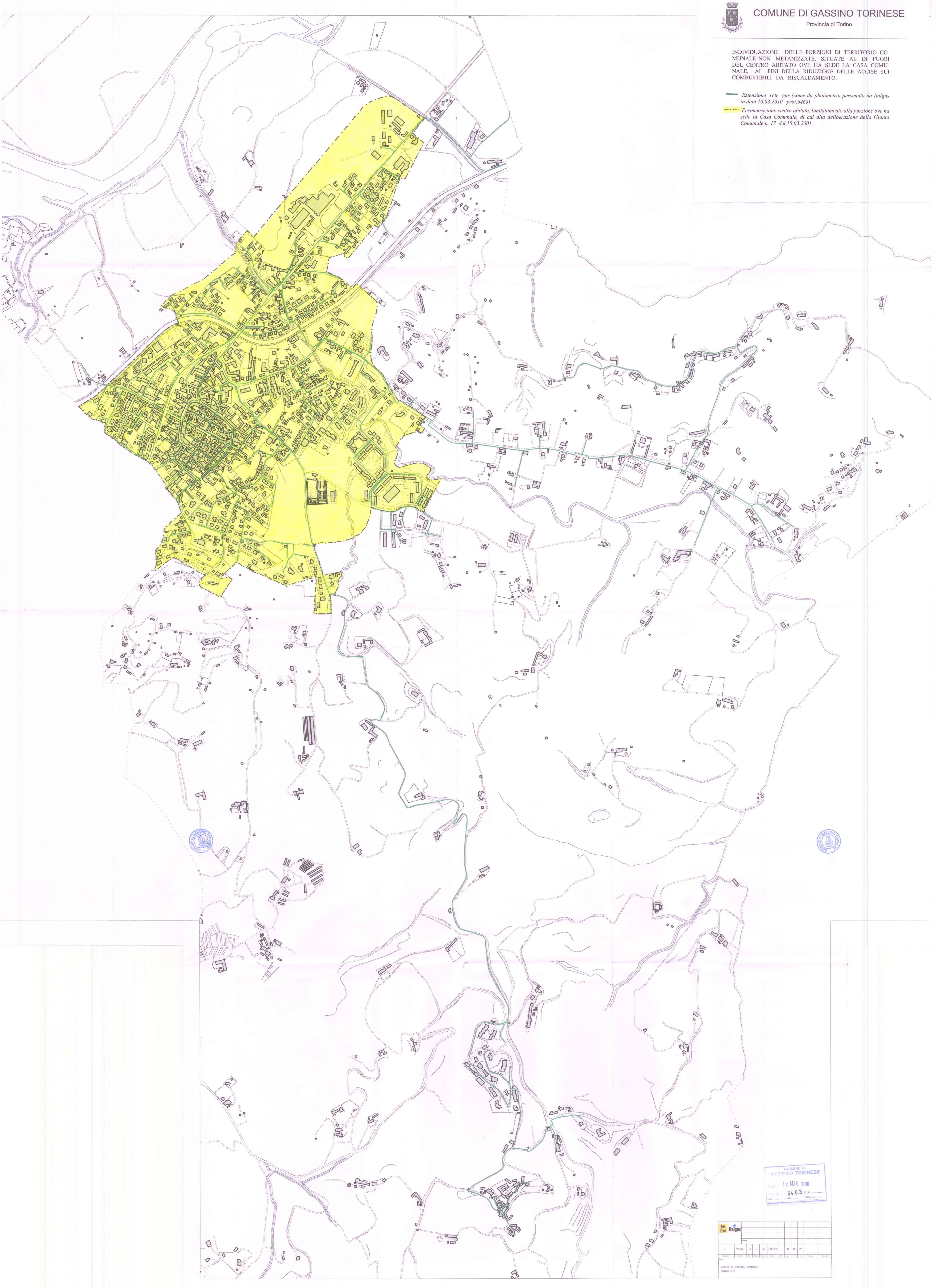

COMUNE DI GASSINO TORINESE  
 ANNO 19 MARZ 2008  
 N. 6463  
 C.A. C.A. C.A. C.A.

Italgas		CANTIERI		CANTIERI		CANTIERI	
1	2	3	4	5	6	7	8
1	2	3	4	5	6	7	8
9	10	11	12	13	14	15	16
17	18	19	20	21	22	23	24
25	26	27	28	29	30	31	32
33	34	35	36	37	38	39	40
41	42	43	44	45	46	47	48
49	50	51	52	53	54	55	56
57	58	59	60	61	62	63	64
65	66	67	68	69	70	71	72
73	74	75	76	77	78	79	80
81	82	83	84	85	86	87	88
89	90	91	92	93	94	95	96
97	98	99	100				