

DEVI RINNOVARE L'ABBONAMENTO DELL'AUTOBUS? LA TEP TORNA DATE!

Anche quest'anno puoi acquistare o rinnovare il tuo abbonamento presso il Punto Mobile Tep durante una delle tappe nei comuni della provincia di Parma.

Per ricaricare l'abbonamento, chiedere informazioni e consultare i nuovi orari non c'è bisogno di andare lontano: **la Tep fa tappa vicino a casa tua.**



LOCALITÀ	DATA	DOVE
MONCHIO DELLE CORTI	sabato 10 AGOSTO 2024	piazza Ca' Boneto
BERCETO	lunedì 19 AGOSTO 2024	piazza San Moderanno
CORNIGLIO	martedì 20 AGOSTO 2024	piazza Castello
PALANZANO	mercoledì 21 AGOSTO 2024	piazza Cardinal Ferrari
SORAGNA	giovedì 22 AGOSTO 2024	piazza Garibaldi
BUSSETO	venerdì 23 AGOSTO 2024	piazza Verdi
ROCCABIANCA	sabato 24 AGOSTO 2024	piazza Garibaldi
TIZZANO VAL PARMA	domenica 25 AGOSTO	piazza Roma
LANGHIRANO	lunedì 26 AGOSTO 2024	piazzale Celso Melli
MEDESANO	martedì 27 AGOSTO 2024	via Mazzini
TRAVERSETOLO	mercoledì 28 AGOSTO 2024	piazzale 1° Maggio
BARDI	giovedì 29 AGOSTO 2024	piazza Vittoria
COLLECCHIO	venerdì 30 AGOSTO 2024	viale Sandro Pertini
FELINO	sabato 31 AGOSTO 2024	piazza Miodini/via Gerbella
BORGOTARO	lunedì 2 SETTEMBRE 2024	viale Bottego/via Costamezzana
FORNOVO	martedì 3 SETTEMBRE 2024	via Diaz
SAN SECONDO PARMENSE	mercoledì 4 SETTEMBRE 2024	via Roma
NOCETO	giovedì 5 SETTEMBRE 2024	piazza Garibaldi/via Mazzini
COLORNO	venerdì 6 SETTEMBRE 2024	via Cavour
BEDONIA	sabato 7 SETTEMBRE 2024	piazza Senator Micheli
SISSA	lunedì 9 SETTEMBRE 2024	piazza Roma
MONTICELLI TERME	martedì 10 SETTEMBRE 2024	via Montepelato Sud/via Buozzi
SORBOLO	mercoledì 11 SETTEMBRE 2024	via Papa Giovanni XXIII (parcheggio)
FONTANELLATO	giovedì 12 SETTEMBRE 2024	piazza Matteotti
SALSOMAGGIORE TERME	venerdì 13 SETTEMBRE 2024	viale Romagnosi
SAN POLO DI TORRILE	sabato 14 SETTEMBRE 2024	strada Asolana

Orari: dalle 8.30 alle 13.00

- card Mi Muovo (presentare una fototessera – costo della card €5);
- ricarica per abbonamenti;
- sostituzione vecchi biglietti con nuovi titoli con QR code;
- orari invernali urbani ed extraurbani;
- richiesta informazioni;
- segnalazioni.

Pagamento con contanti, assegni e bancomat dove consentito dalla copertura del segnale GPRS

Per informazioni:

www.tep.pr.it • Call center: 840 22 22 22

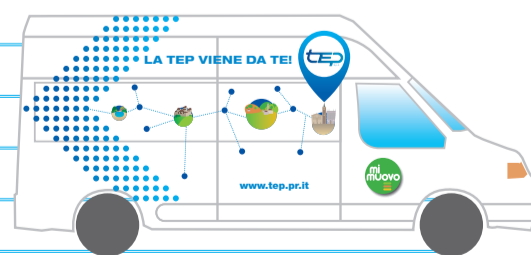

TEP

S.p.A.