INVARIANTI INFRASTRUTTURALI

SISTEMA DELLA MOBILITA'

- Strade Provinciali
- Strade extraurbane secondarie
- Assi urbani principali
- Ferrovia
- Stazioni

DOTAZIONI PUBBLICHE

Aree per pubblici servizi o di uso pubblico

ISTRUZIONE:
SMa - Scuola Materna
SE - Scuola Elementare
SMe - Scuola Media
IPSS - Istituto Professionale Statale per i servizi sociali

ATTREZZATURE DI INTERESSE GENERALE:
Mu - Municipio
Me - Mercati
CC - Stazione Carabinieri
SC - Centro CAPSDA
C.Van - Casa Vanini
Bib - Biblioteca Comunale
PS - Commissariato Polizia di Stato
EC - Edifici per il Culto
PT - Poste e telecomunicazioni
VAp - Attrezzature sportive private
SF - Stazione Ferroviaria Sud-Est
C - Cimitero
SS - Socio Sanitarie

Spazi pubblici attrezzati per gioco e sport

Parcheggi

RETI ED IMPIANTI TECNOLOGICI

Rete elettrica

Elettrodotti

Rete idrica

Diramazione

Rete fognaria

Condotta permanente

Rete Gas Metano

Derivazione per Sannicola-Ugento-Tricase

Condotta Distribuzione esterna d'abitato (MOP 5 bar)

Condotta Distribuzione interna d'abitato (MOP 5 bar)

Rete fognatura bianca

Collettore ⌀ 1500

Collettore ⌀ 1200

Collettore ⌀ 1000

Collettore ⌀ 600

Collettore ⌀ 800

Impianti

Impianti puntuali
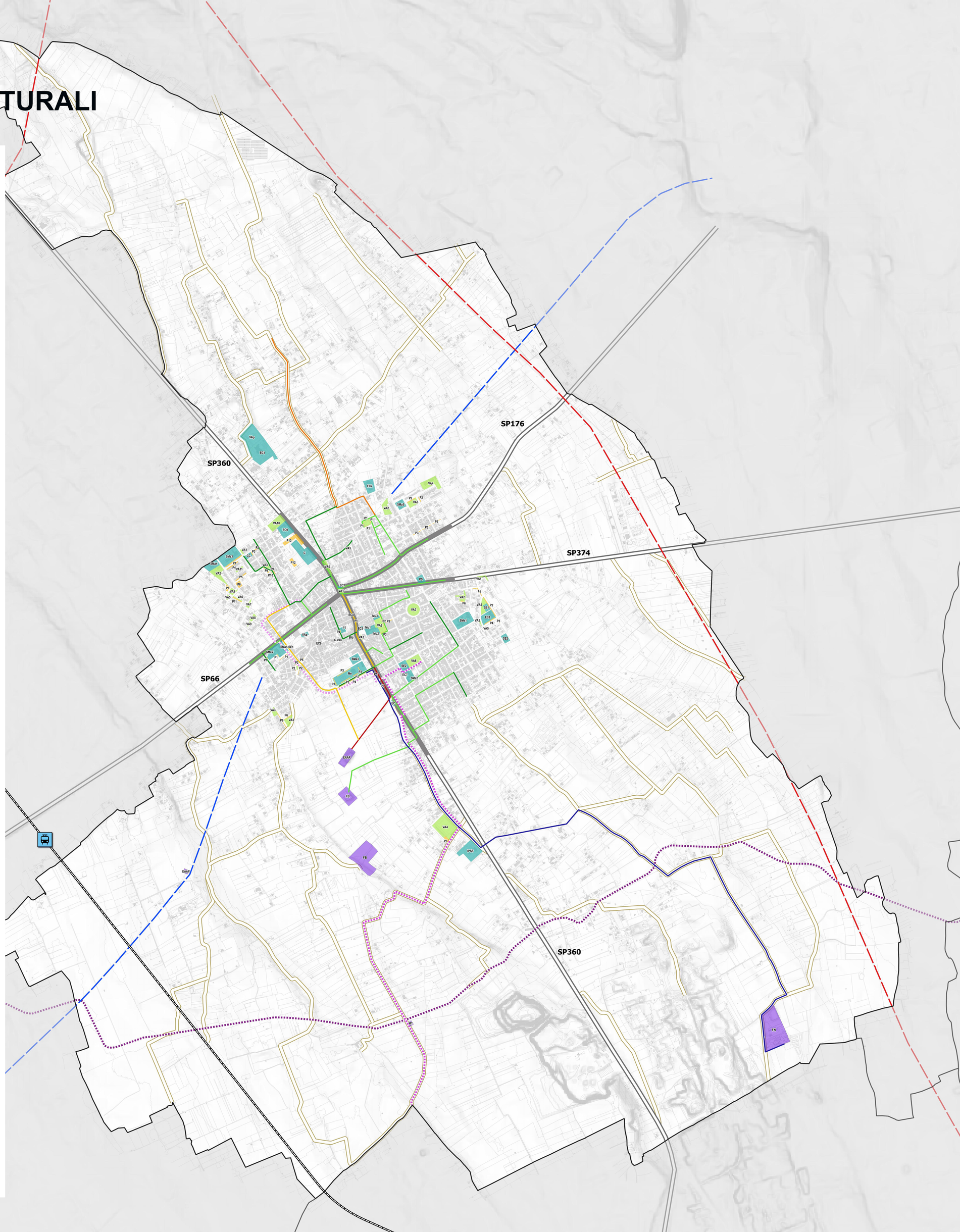
EAAP - Serbatoi ed attrezzature EAAP
FB - Recapito finale fogna bianca
TEL - Attrezzature TELECOM
FN - Recapito o impianto di sollevamento fogna nera
MT - Cabina metano