

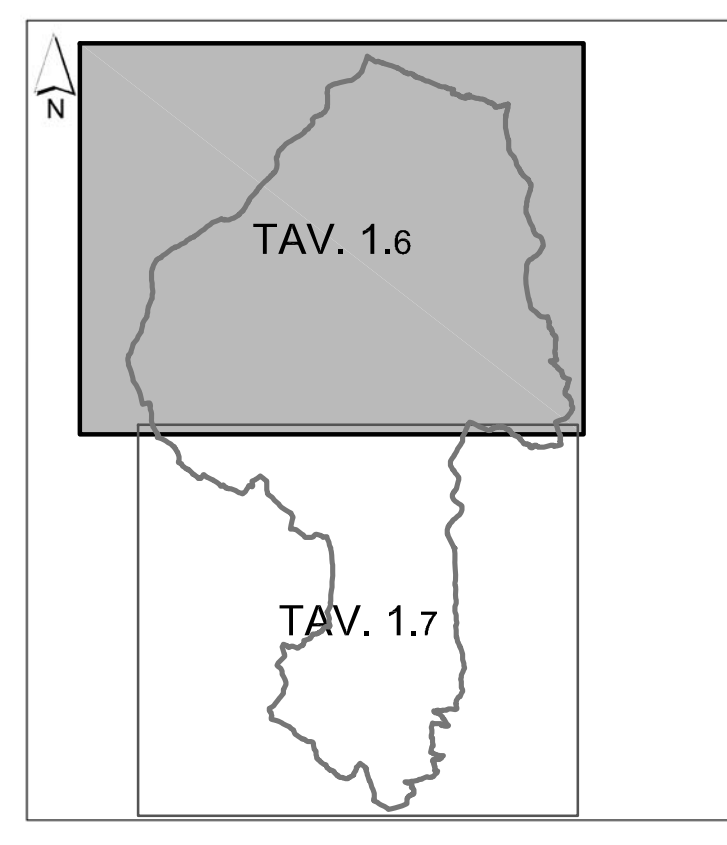

REGIONE EMILIA ROMAGNA
PROVINCIA DI BOLOGNA

COMUNE DI CASTEL DI CASIO

VARIANTE PSC PIANO STRUTTURALE COMUNALE



Il Sindaco
Mauro Brunetti
Il Responsabile del Procedimento
geom. Stefano Vitaii
l'Ass. alla Pian. e Progr. Territoriale
Marco Aldrovandi
Il Segr. Gen.le: dott.
dott. Giorgio Cigna
Responsabile del Piano:
arch. Giulia Brunini
Gruppo di Lavoro:
geom. Pierantonio Gozzoli
arch. Valentina Martoni
Studio geologico:
dott. Luca Monti
Studio archeologico:
Wunderkammer s.n.c.
dott. Fabrizio Finotelli,
dott.ssa Paola Poli



TAVOLA DEI VINCOLI PIANO STRALCIO AUTORITY DI BACINO DEL RENO
RISCHIO DA FRANA E ASSETTO DEI VERSANTI
QUADRANTE NORD - RIVABELLA - PRATI - CASTEL DI CASIO

Adottata con D.C.C. n°19 del 02/04/2014
Approvata con D.C.C. n° 37 del 07/07/2015

TAVOLA
1.6
Scala 1: 10.000

- LEGENDA**
- Confine comunale
 - Perimetro del territorio urbanizzato (PRG del 1991)
 - Perimetro del territorio urbanizzato

- LEGENDA CARTA CARTA DELLE ATTITUDINI ALLE TRASFORMAZIONI EDILIZIO-URBANISTICHE**
- UNITÀ NON IDONEE AD USI URBANISTICI (ART.12)
 - UNITÀ DA SOTTOPORRE A VERIFICA (ART.12)
 - UNITÀ IDONEE O CON SCARSE LIMITAZIONI AD USI URBANISTICI (ART.12)

- LEGENDA SCHEDE (zonizzazioni aree a rischio e zonizzazioni carta delle attitudini alle trasformazioni edilizio-urbanistiche)**
- ZONA 1 AREA IN DISSESTO (Art. 6-9-10)
 - ZONA 2 AREA DI POSSIBILE EVOLUZIONE DEL DISSESTO (Art. 7-9-10)
 - ZONA 3 AREA DI POSSIBILE INFLUENZA DEL DISSESTO (Art. 7-9-10)
 - ZONA 4 AREA DA SOTTOPORRE A VERIFICA (Art. 6-9-10)
 - ZONA 5 AREA DI INFLUENZA SULL'EVOLUZIONE DEL DISSESTO (Art. 9-10)
 - Il differente tipo di tratteggio indica aggiornamenti di schede esistenti e/o nuove zonizzazioni

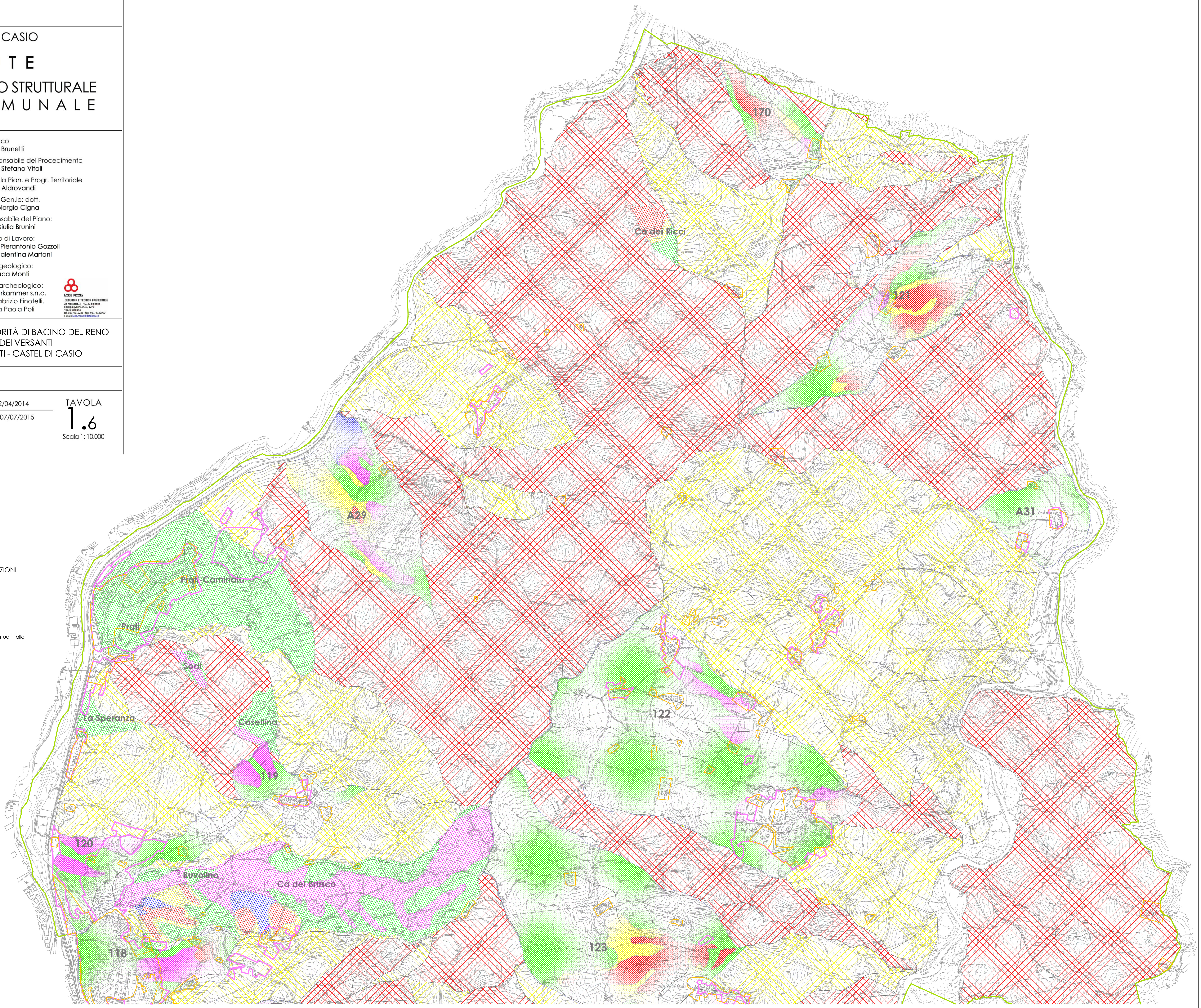

Scala 1:10.000