



Provincia di Parma

Comune di Fontanellato

Regolamento Urbanistico Edilizio

# RUE



TAV. RUE 11 - Territorio comunale  
Scala 1 : 5.000



**Adozione**  
Adottato con Del. di C.C. nr. 33 del 11/04/03  
**Approvazione**  
Approvato con Del. di C.C. nr. 91 del 11/11/03

Varianti approvate:  
Delibera di C.C. n. 28 del 20/04/2005  
Delibera di C.C. n. 28 del 04/03/2007  
Delibera di C.C. n. 34 del 28/05/2009  
Delibera di C.C. n. 38 del 27/11/2020  
arch. Alessandra Storchi  
Resp. II Settore Area Tecnica

Febbraio 2006

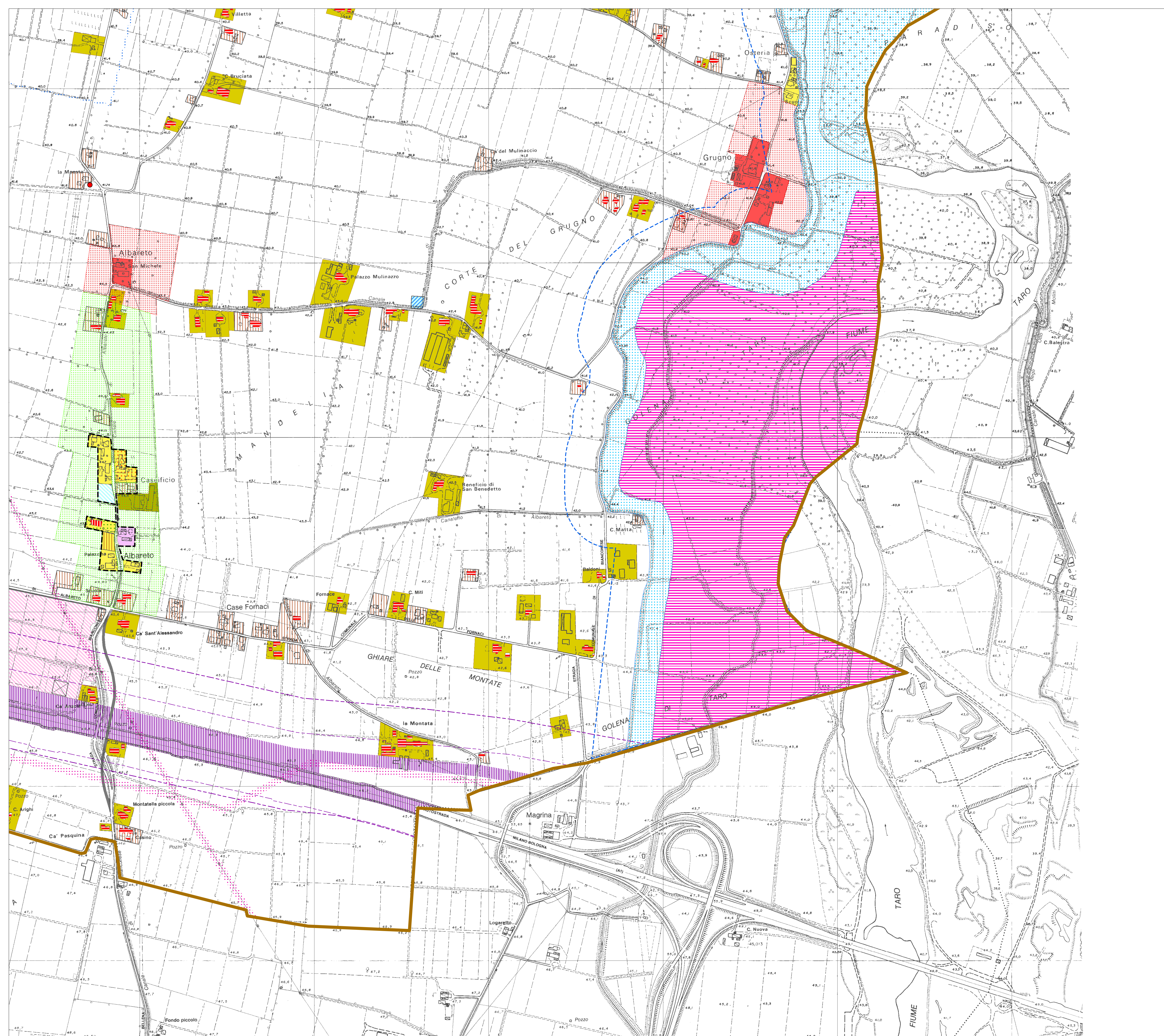

**LEGENDA**

**Sistema ambientale**

- Tutela di invasi ed alvei di laghi, bacini, corsi d'acqua e aree golenali (art. 16)
- Tutela dei caratteri ambientali di laghi, bacini e corsi d'acqua e aree golenali (art. 15)
- Tutela idrogeologica delle aree a falda libera e freatica, nonché della riserva idropotabile - limite (art. 17)

**Sistema insediativo storico**

- Centri storici (art. 22)
- Tutela delle condizioni di percektività su complessi edili di particolare valore storico-ambientale (art. 23)
- Tutela di zone ed elementi di interesse storico-archeologico (art. 24)
- Edifici di interesse storico-architettonico nei centri urbani (art. 26)
- Beni architettonici minori (art. 25)
- Edifici di interesse storico tipologico nel territorio rurale - EBC (art. 82)

**Territorio urbano prevalentemente residenziale**

**Tessuti consolidati e in attuazione**

- Aree res. a capacità insediativa esaurita (art. 41)
- Aree res. edificate con presenza di volumi produttivi (art. 44)
- Aree res. di completamento non edificate (art. 45)
- Aree res. a verde privato (art. 42)
- Tessuti res. a verde privato (art. 42bis)
- Aree res. nei nuclei rurali di impianto storico (art. 43)
- Aree res. urbanizzate con P.P. in attuazione (art. 46)

**Territorio urbano prevalentemente produttivo**

**Tessuti consolidati**

- Aree prod. artigianali e ind. di completamento (art. 48)
- Zone prod. per attr. ricettive esistenti (art. 49)

**Territorio rurale**

**Territorio agricolo**

- Zona agricola normale (art. 75)
- Territorio agricolo negli ambiti di rispetto dei centri abitati (art. 29)

**Insedimenti**

- Centri aziendali (art. 69)
- Funzioni non direttamente connesse alla conduzione del fondo (art. 79)
- Insedimenti extra-agricoli con funzioni residenziali (art. 80)
- Insedimenti extra-agricoli con funzioni produttive (art. 81)
- Edifici di interesse storico tipologico - EBC (art. 82)

**Dotazioni territoriali - sistema della mobilità**

- Corridoio infrastrutturale: autostrada A1 e linea ferroviaria AV
- Fasce di rispetto al corridoio infrastr. (art. 34)
- Ferrovia Milano-Bologna (art. 51)
- Fascia di rispetto alla rete ferroviaria (art. 33)
- Zone di salvaguardia per la localizzazione di infr. ferrov. e di interscambio ferro-gomma (art. 52)
- Viabilità di rango urbano territoriale esistente (art. 50)
- Viabilità di rango urbano territoriale di progetto attuata e in attuazione
- Fascia di rispetto alla viabilità di rango urbano territoriale esistente e di progetto (art. 32)

**Dotazioni territoriali - reti e impianti tecnologici**

- Aree per attrezzature e impianti tecnologici esistenti e in attuazione (art. 53)
- Fascia di rispetto ai pozzi idropotabili (art. 36)
- Fascia di rispetto impianti di depurazione (art. 39)
- Elettrodotti ad alta tensione e relativa fascia di rispetto (art. 37)
- Reti acquedottistiche e fascia di rispetto (art. 38)
- Metanodotti SNAM e fascia di rispetto (art. 37)

**Dotazioni territoriali - attr. e spazi collettivi**

- Attrezzature di interesse generale
- AR Attrezzature religiose (art. 54)
- AS Attrezzature socio-sanitarie (art. 55)
- AC Attrezzature cimiteriali (art. 56)
- AG Attrezzature di interesse generale (art. 57)
- Fascia di rispetto del vincolo cimiteriale
- Attrezzature di interesse collettivo
- AI Attrezzature per l'istruzione (art. 59)
- AP Attrezzature di int. comune - servizi pubblici (art. 60)
- Attrezzature per lo sport (art. 63)
- Attrezzature per la verde (art. 62)
- Spazi collettivi attrezzati a parcheggio (art. 64)

**Dotazioni territoriali - dotazioni ecologiche**

- Zona a parco per la tutela e valorizzazione delle aree circostanti i pozzi idropotabili di Priorato (art. 66)

**Ambiti della trasformazione urbana e territ.**

- Rinnovo e riqualificazione, nuovo impianto prevalentemente residenziale
- Grandi comparti industriali, ambiti di riordino e ambiti di nuovo impianto prevalentemente produttivo
- Comparti estrattivi
- Attrezzature e spazi collettivi
- Parco urbano con funzione ecologica (art. 65)

**Aree a destinazione commerciale**

- Area a destinazione commerciale
- MPAn Medio piccole strutture di vendita alimentari (< 800 mq)
- MPEn Medio piccole strutture di vendita non alimentari (< 800 mq)
- Perimetro zona n. 1

**Confini**

- Confini comunali
- Perimetro territorio urbanizzato