

Catasto incendi - aggiornamento 2021

n°		data incendio	località	comunicazione	foglio	mappali interessati
Ultimi quindici anni	1	09/09/2006	Loc. Ronco	Carabinieri forestali del 08/02/2010 prot.3237	8	6
	2	10/08/2009	Loc. Peagna	Carabinieri forestali del 08/02/2010 prot.3237	5	781
	3	15/10/2009	Loc. Leà	Carabinieri forestali del 08/02/2010 prot.3237	7	139-140
	4	17/10/2009	Loc. Peagna	Carabinieri forestali del 08/02/2010 prot.3237	6	201-202-443

Ultimi dieci anni	5	03/08/2011	Loc. Peagna	Carabinieri forestali del 08/09/2011 prot.23714	4	179-180
	6	18/08/2011	Loc. Alizeri	Carabinieri forestali del 22/09/2011 prot.25419	6	135-136-137-138-722
	7	01/11/2011	Loc. Costa	Carabinieri forestali del 30/11/2011 prot.32268	4	94-95
	8	09/03/2012	Loc. Recazzolo	Carabinieri forestali del 12/04/2012 prot.8657	7	52-33-35-41-50-51-53-54-64-65-283-482

Ultimi cinque anni	9	26/10/2017	Loc. Boschea	Carabinieri forestali del 28/11/2017 prot.25779	7	96
	10	01/07/2019	Valle Ibà	Carabinieri forestali del 26/07/2019 prot.18522	1	67-10-18-20-40-41-42-48-49-58



COMUNE DI CORTALE (CS)
LOCALITÀ BORGO TEBBIA BRANCO
PERIMETRO INCENDIO DEL 09/10/1986
FOGLIO CATASTALE N° 418
SCALA 1: 5000
SUPERFICIE PERCORSATA DAL FUOCO HA 0,03

ra vegetale

bosco
coltivazione
con sottobosco

Prati ed erbai
Paludi

specializzati

Viabilità

Autostrada

Rotabili a fondo artificiale

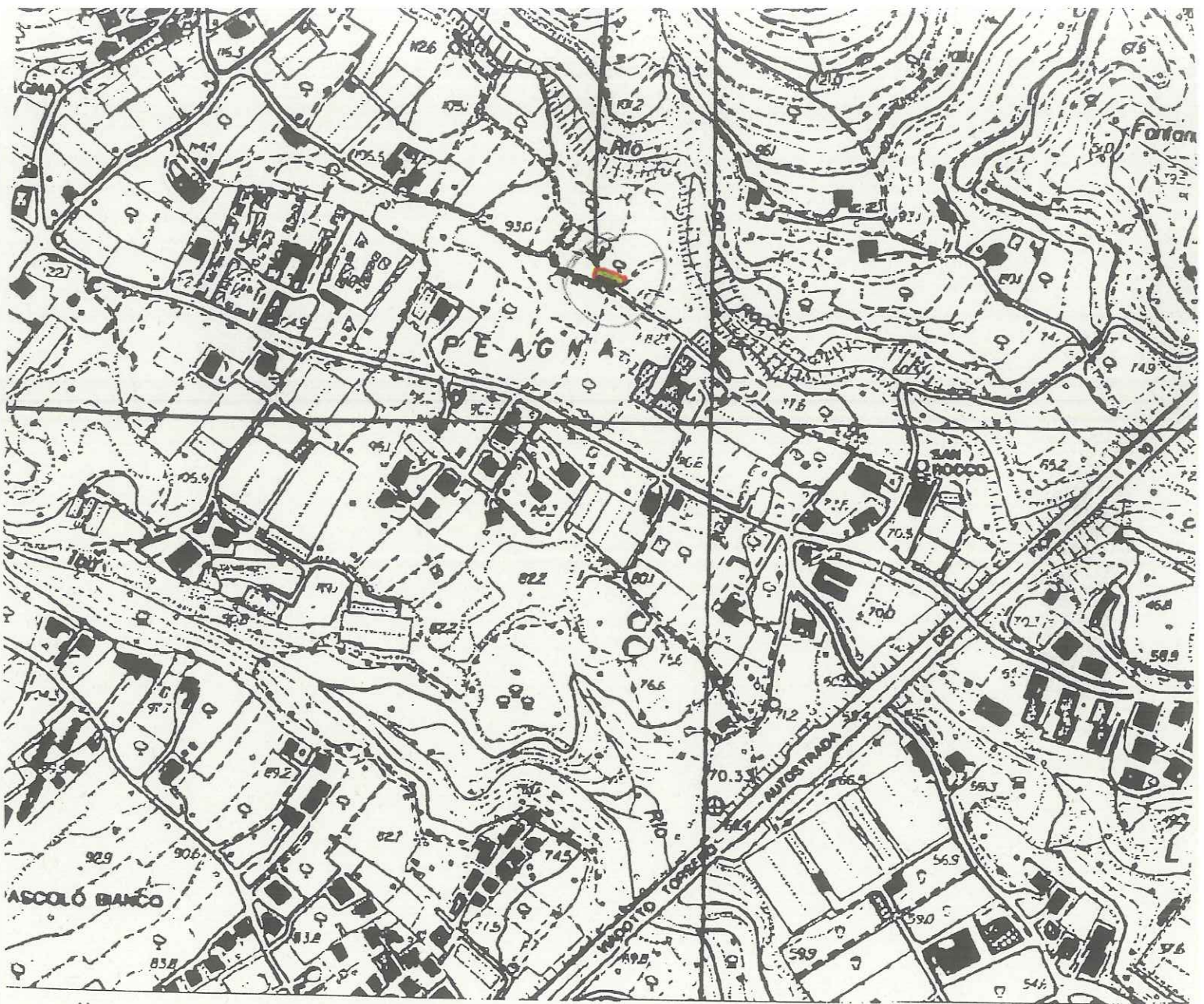

0 50 100 150 200 m

COMANDO STAZIONE CFS DI ALBENGA

Scala 1: 5000

Materiale SIAN. Sono vietate la riproduzione e la divulgazione non autorizzate

com. Ceriale loc. Lea' incendio non boschivo ddel 15/10/2009

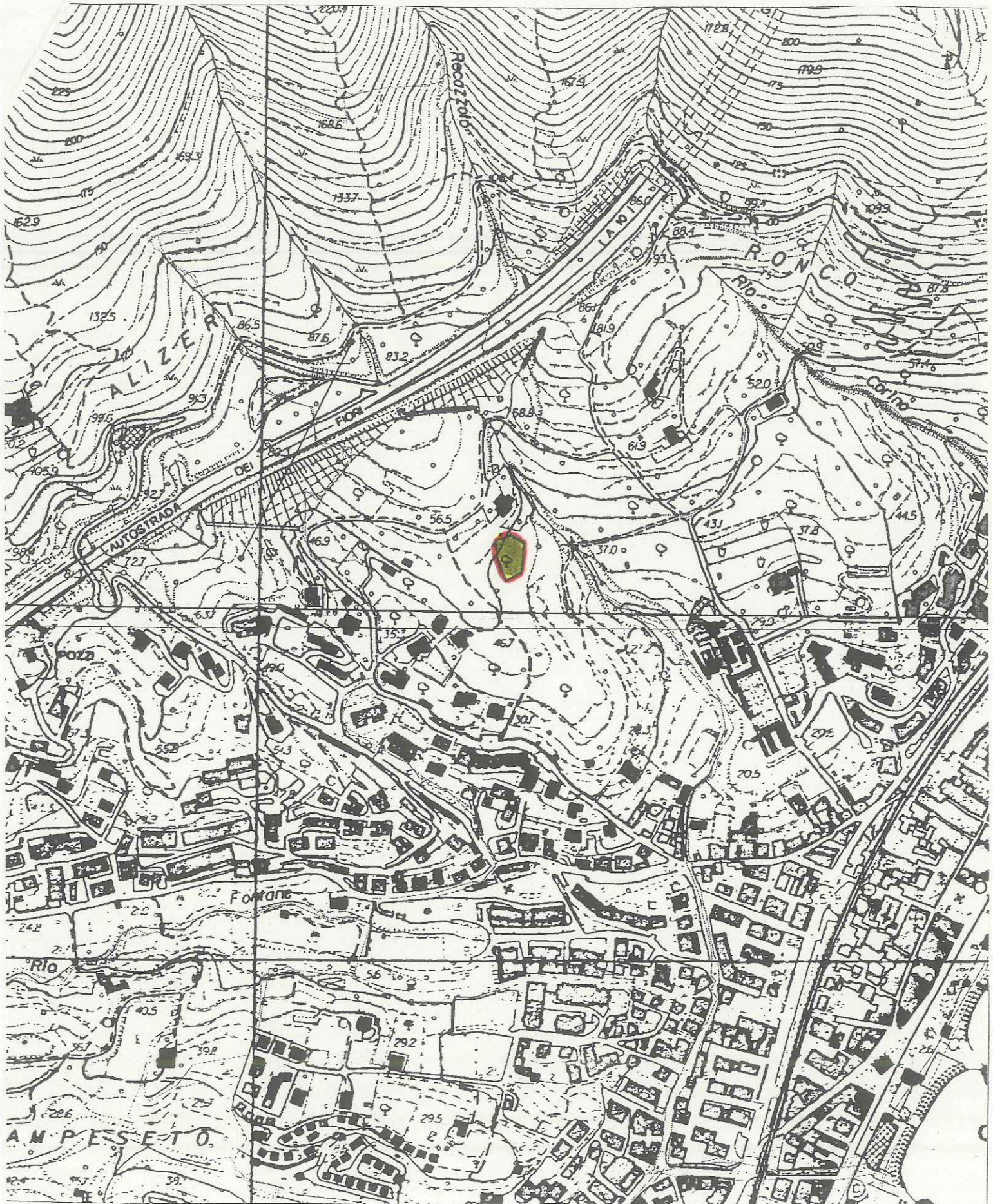

0 50 100 150 200 m

Scala 1: 5000

COMANDO STAZIONE CFS DI ALBENGA
sup. ha 0,10.00

Materiale SIAN. Sono vietate la riproduzione e la divulgazione non autorizzate

127
138-140
26-45813
y=48820

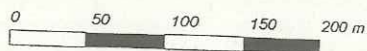

Scala 1: 5000

COMANDO STAZIONE CFS DI ALBENGA
sup. Ha 0,04.75

Materiale SIANI. Sono vietate la riproduzione e la divulgazione non autorizzate.





Incendio del 03/08/2011 - Comune di Ceriale - loc. "Peagna"

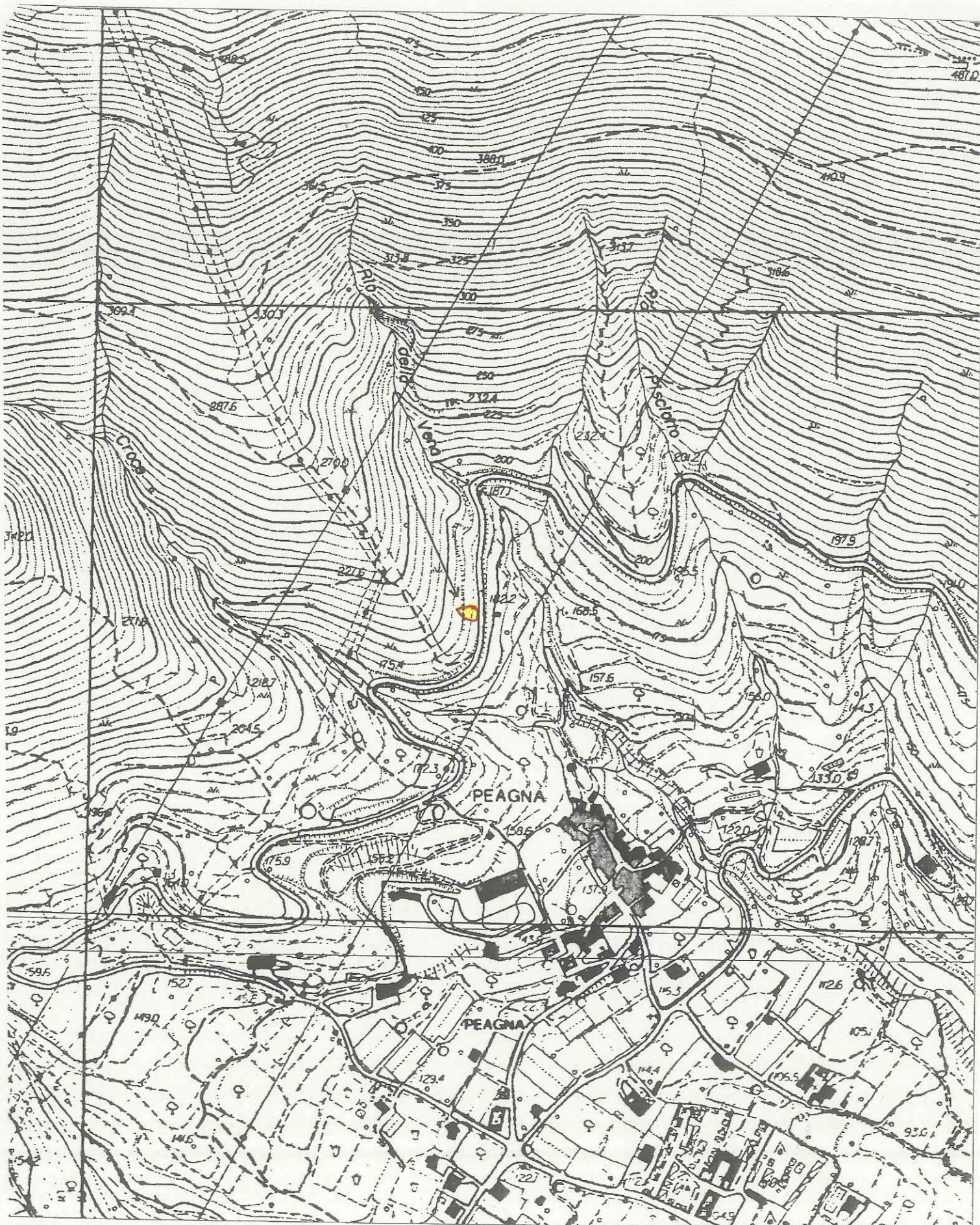

0 50 100 150 200 m

Scala 1: 5000

COMANDO STAZIONE CFS DI ALBENGA
Area: 0,0225 ha circa

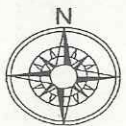
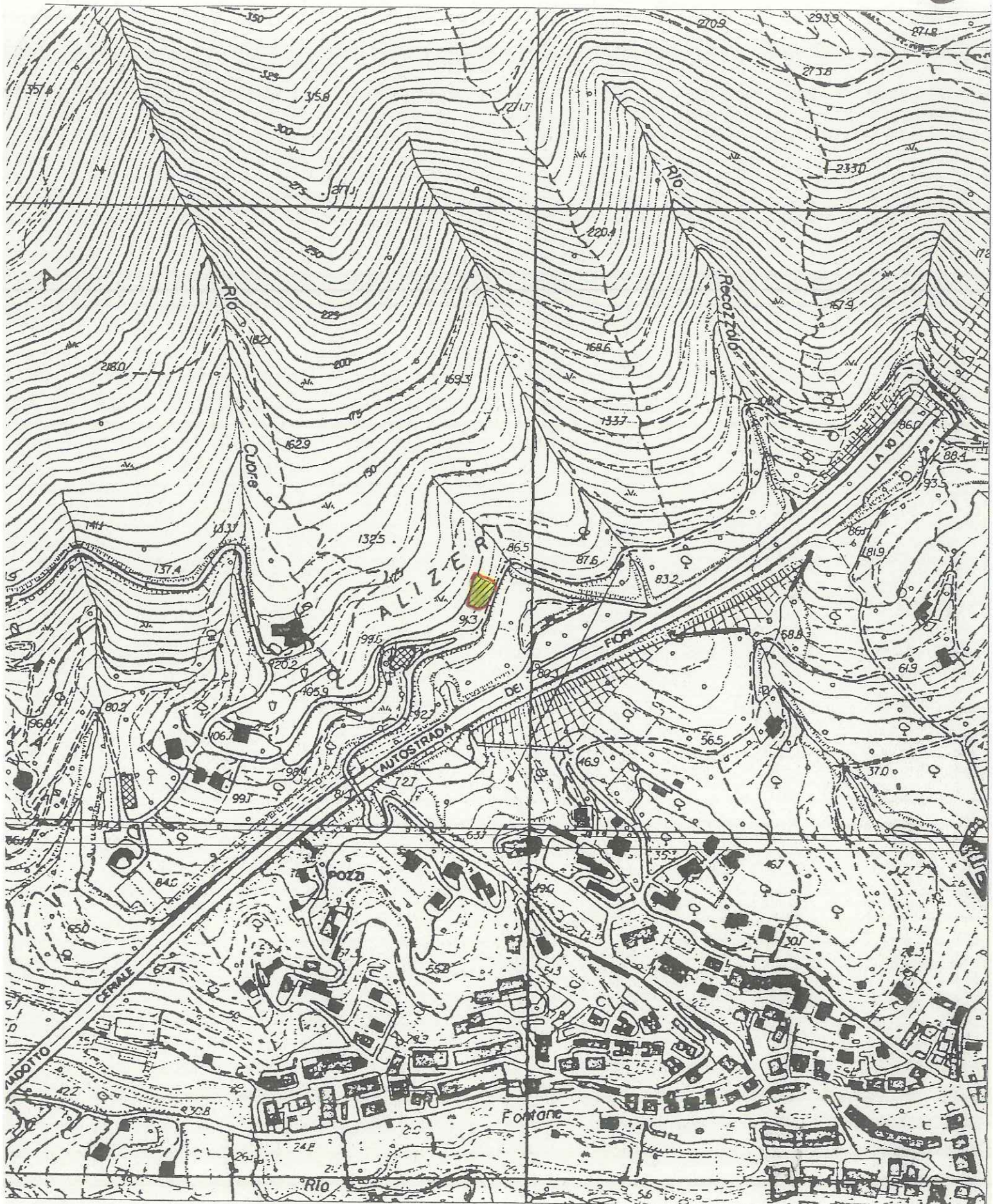

0 50 100 150 200 m

Scala 1: 5000

COMANDO STAZIONE CFS DI ALBENGA
Area: 0,0600 ha circa

Materiale SIAN. Sono vietate la riproduzione e la divulgazione non autorizzate



Incendio del 01/11/2011 - Comune di CERIALE - loc. "Costa" - Peagna

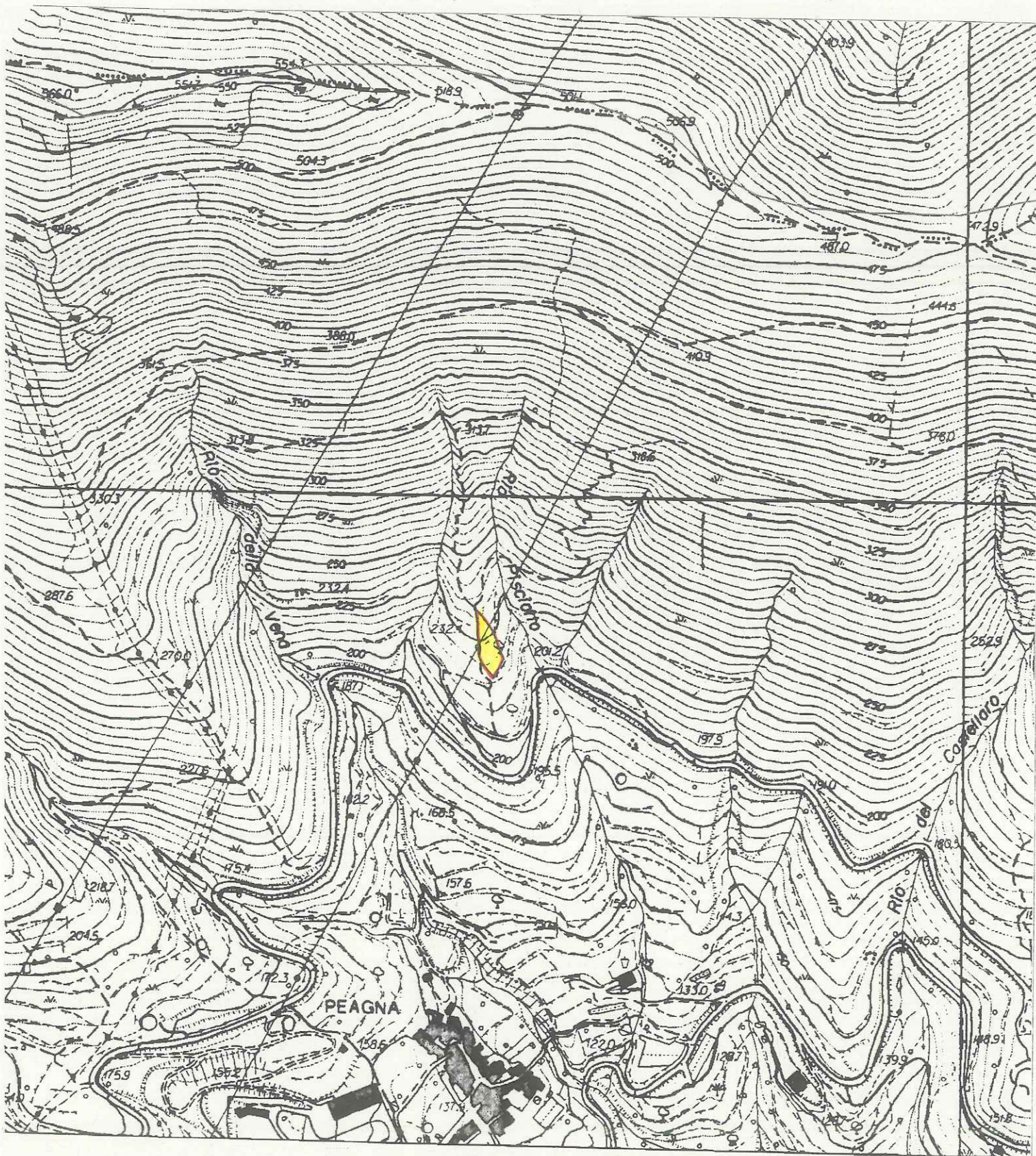

0 50 100 150 200 m

Scala 1: 5000

COMANDO STAZIONE CFS DI ALBENGA
Area totale: 0.0880 ha circa



Incendio del 09/03/2012 - Comune di Ceriale - località "Recazzolo"

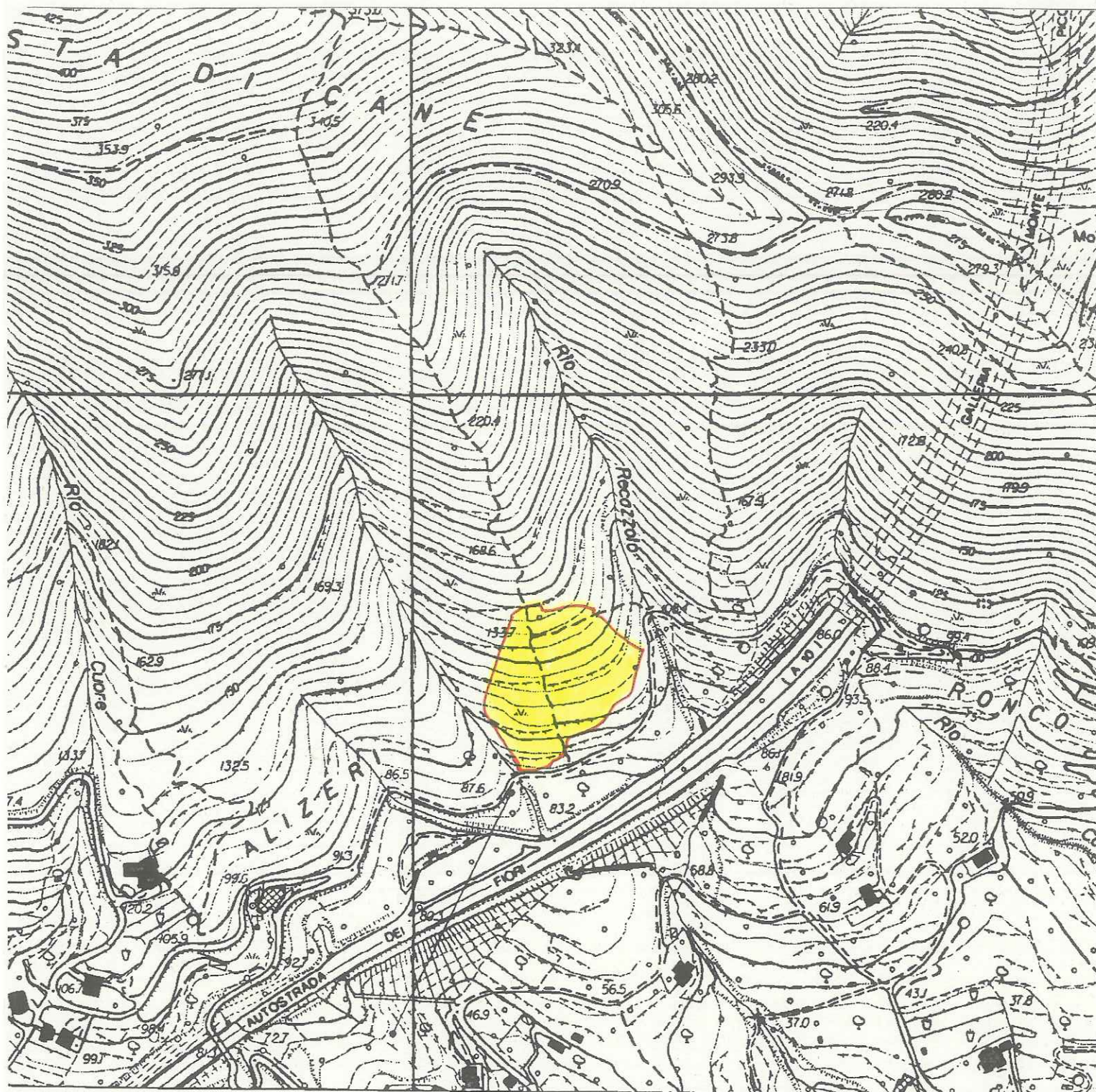

0 50 100 150 200 m

COMANDO STAZIONE CFS DI ALBENGA
Area: 1,47 ha circa

Scala 1: 5000

Incendio del 26/10/2017 - Comune di CERIALE - loc. "Boschea"



0 50 100 150 200 m

Scala 1: 5000

COMANDO STAZIONE CFS DI ALBENGA
Area: 0,11 ha circa

Incendio del 01/07/2019 - Comune di CERIALE - Località "Valle ibà "

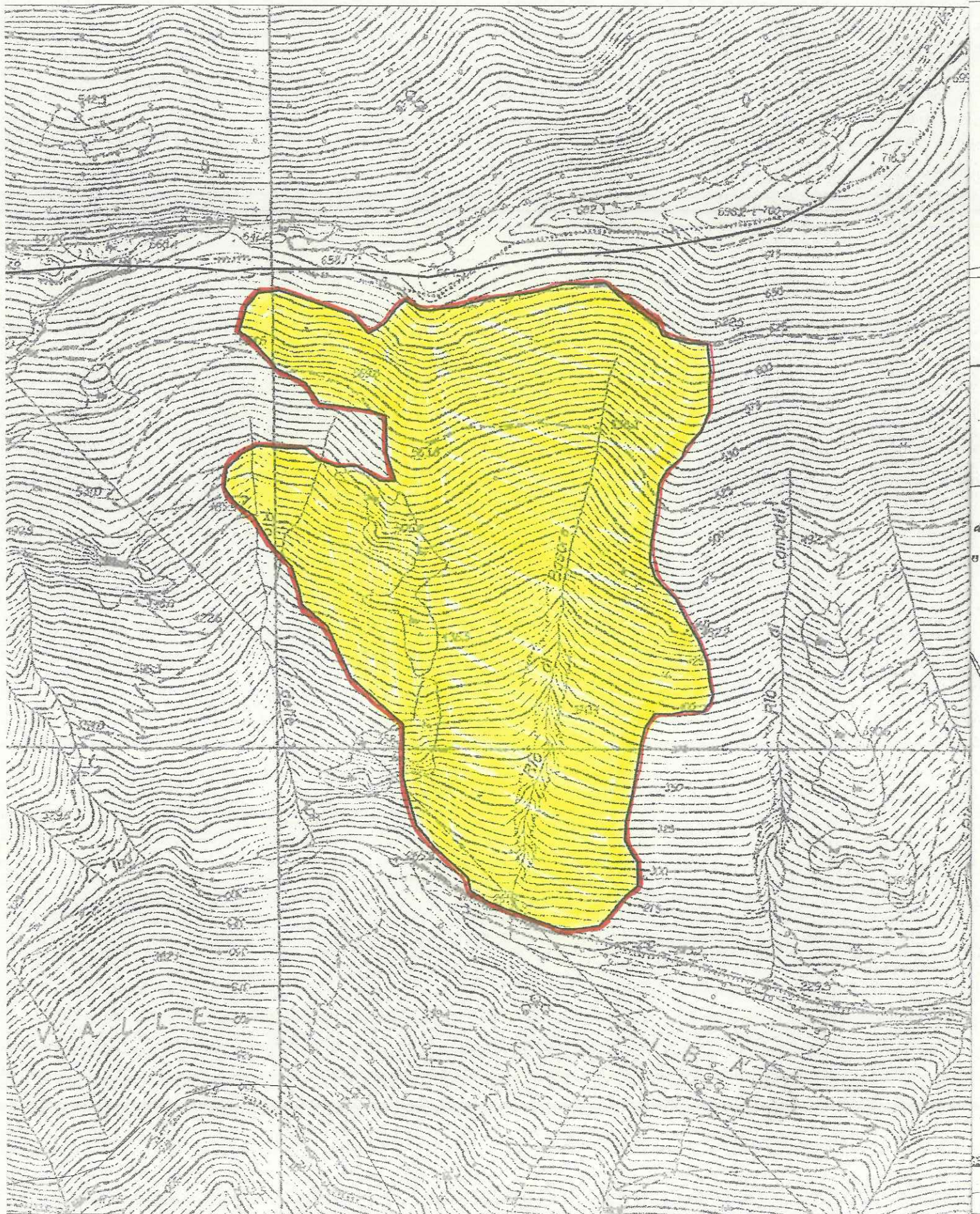

0 50 100 150 200 m

AREA: 20,72 Ettari circa

Scala 1: 5000