

# Catasto incendi - aggiornamento 2022

	n°	data incendio	località	comunicazione	foglio	mappali interessati
Ultimi quindici anni	1	10/08/2009	Loc. Peagna	Carabinieri forestali del 08/02/2010 prot.3237	5	781
	2	15/10/2009	Loc. Leà	Carabinieri forestali del 08/02/2010 prot.3237	7	139-140
	3	17/10/2009	Loc. Peagna	Carabinieri forestali del 08/02/2010 prot.3237	6	201-202-443
	4	03/08/2011	Loc. Peagna	Carabinieri forestali del 08/09/2011 prot.23714	4	179-180
	5	18/08/2011	Loc. Allizeri	Carabinieri forestali del 22/09/2011 prot.25419	6	135-136-137-138-722
	6	01/11/2011	Loc. Costa	Carabinieri forestali del 30/11/2011 prot.32268	4	94-95

Ultimi dieci anni						
	7	09/03/2012	Loc. Recazzolo	Carabinieri forestali del 12/04/2012 prot.8657	7	52-33-35-41-50-51-53-54-64-65-283-482

Ultimi cinque anni						
	8	26/10/2017	Loc. Boschea	Carabinieri forestali del 28/11/2017 prot.25779	7	96
	9	01/07/2019	Valle Iba	Carabinieri forestali del 26/07/2019 prot.18522	1	67-10-18-20-40-41-42-48-49-58
	10	10/07/2021	Loc. Leà	Carabinieri forestali del 27/07/2021 prot.16309	8	72-76



0 50 100 150 200 m

COMANDO STAZIONE CFS DI ALBENGA

Scala 1: 5000

Materiale SIAN. Sono vietate la riproduzione e la divulgazione non autorizzate



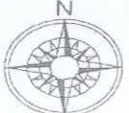
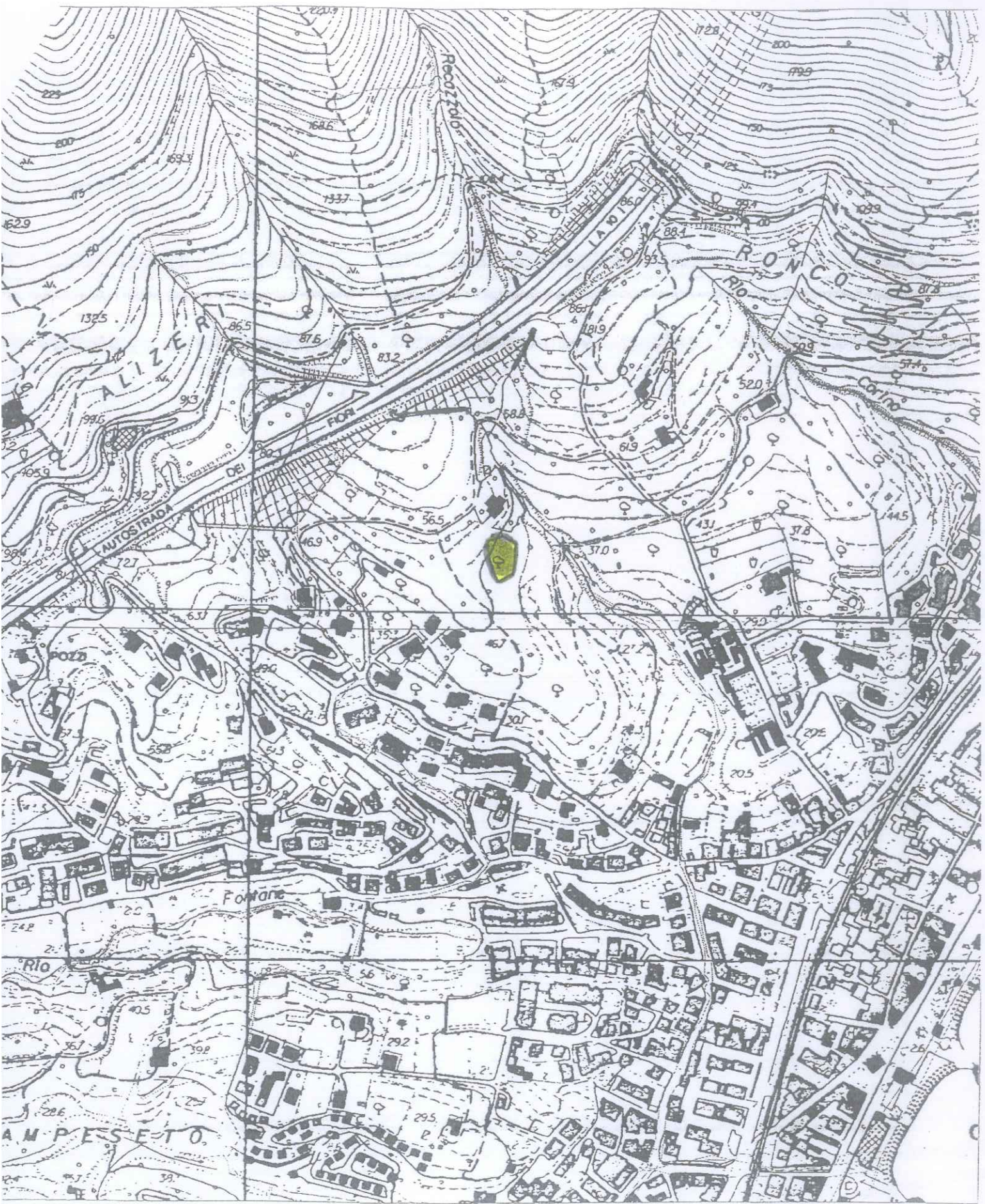

Scala 1: 5000

COMANDO STAZIONE CFS DI ALBENGA  
sup. ha 0,10.00

FR 7

135-140  
20.10.2009





0 50 100 150 200 m

Scala 1: 5000

COMANDO STAZIONE CFS DI ALBENGA  
sup. Ha 0,04.75



*Materiale SIGINT. Sono vietate la riproduzione e la distribuzione non autorizzate.*





Scala 1: 5000

COMANDO STAZIONE CFS DI ALBENGA  
Area: 0,0225 ha circa

4



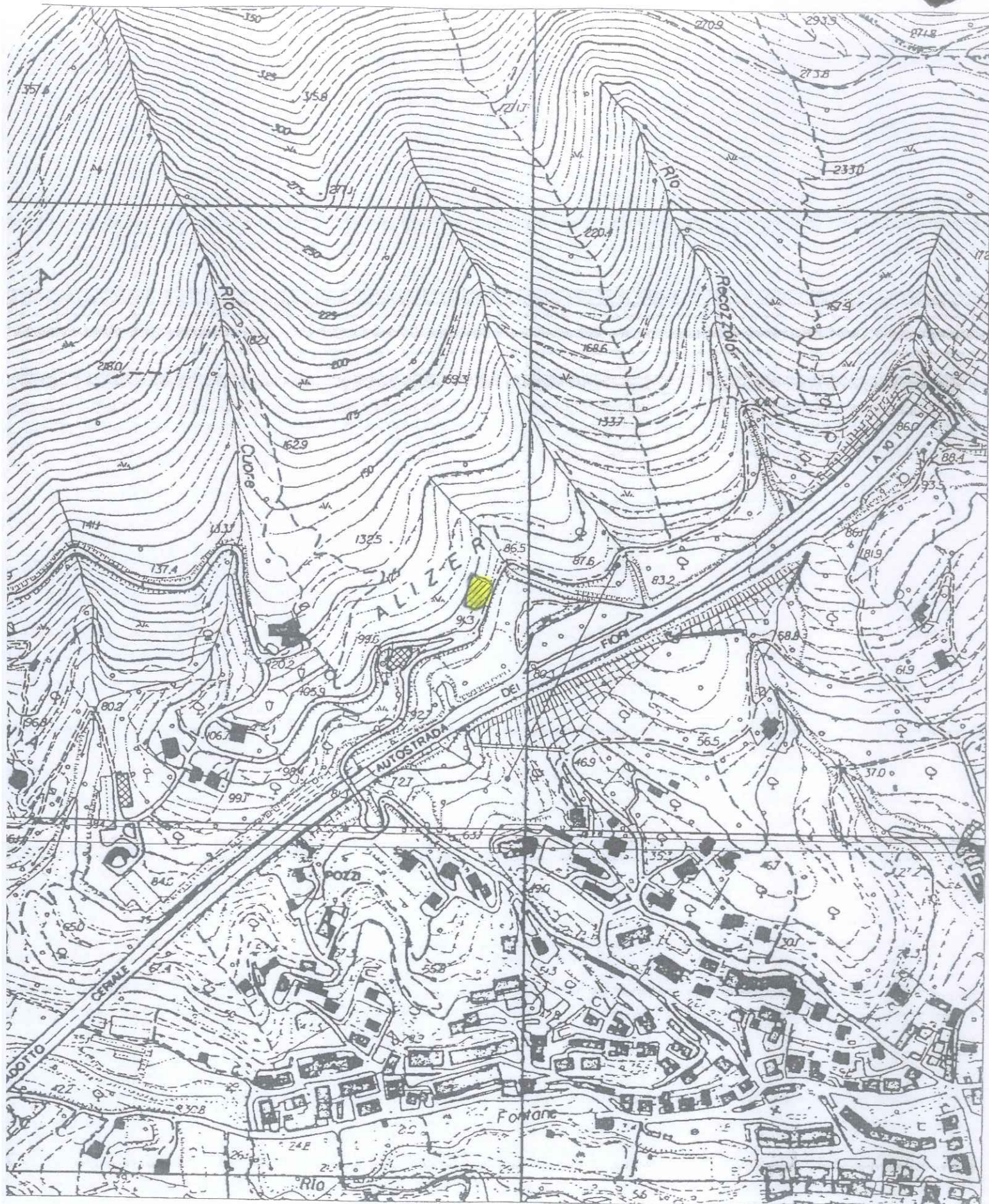

0 50 100 150 200 m

Scala 1: 5000

COMANDO STAZIONE CFS DI ALBENGA  
Area: 0,0600 ha circa

Materiale SIAN. Sono vietate la riproduzione e la divulgazione non autorizzate

5



Incendio del 01/11/2011 - Comune di CERIALE - loc. "Costa" - Peagna

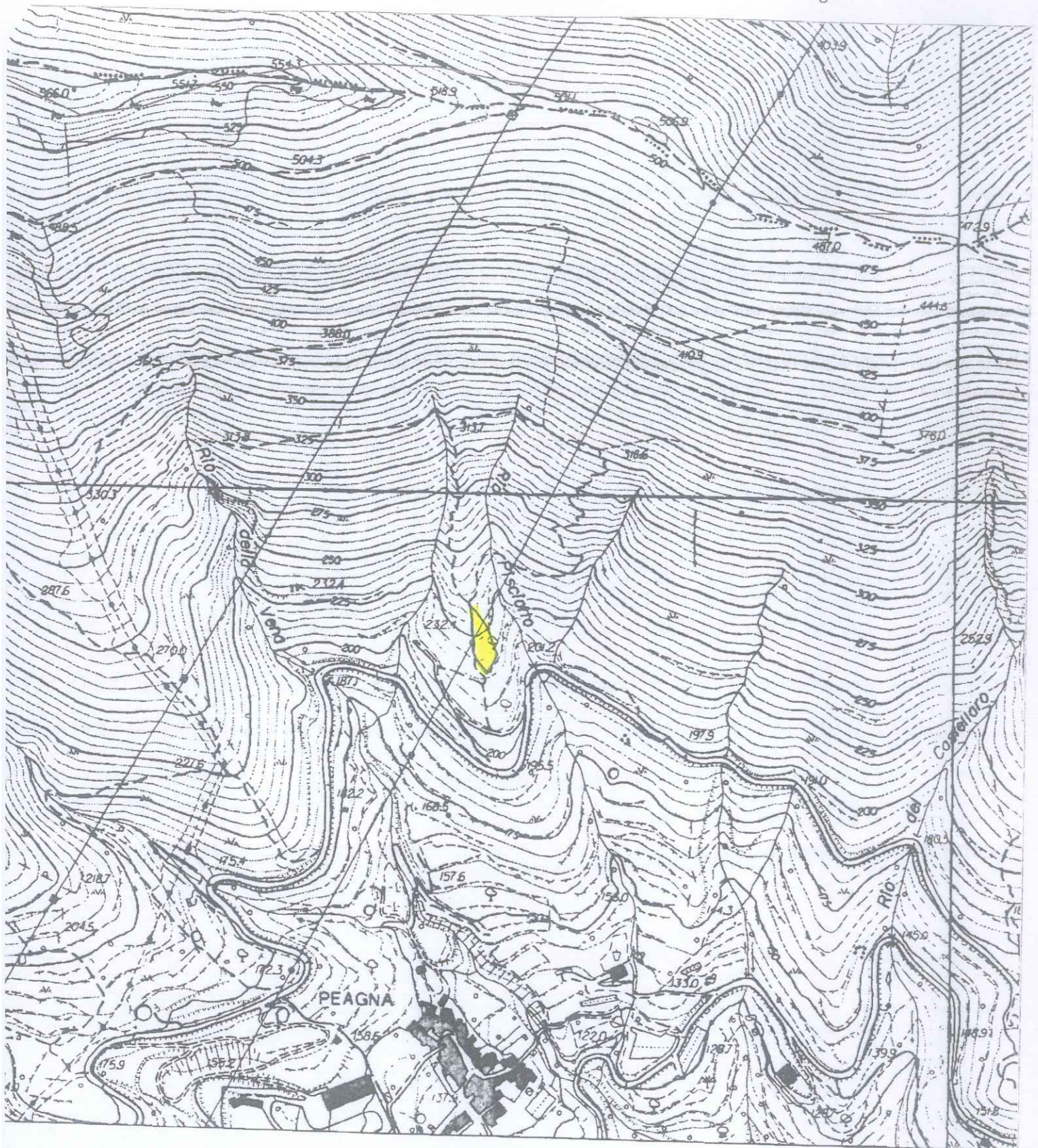

6



0 50 100 150 200 m

Scala 1: 5000

COMANDO STAZIONE CFS DI ALBENGA  
Area totale: 0.0880 ha circa

Materiale SIAN. Sono vietate la riproduzione e la divulgazione non autorizzate





Incendio del 09/03/2012 - Comune di Ceriale - località "Recazzolo"

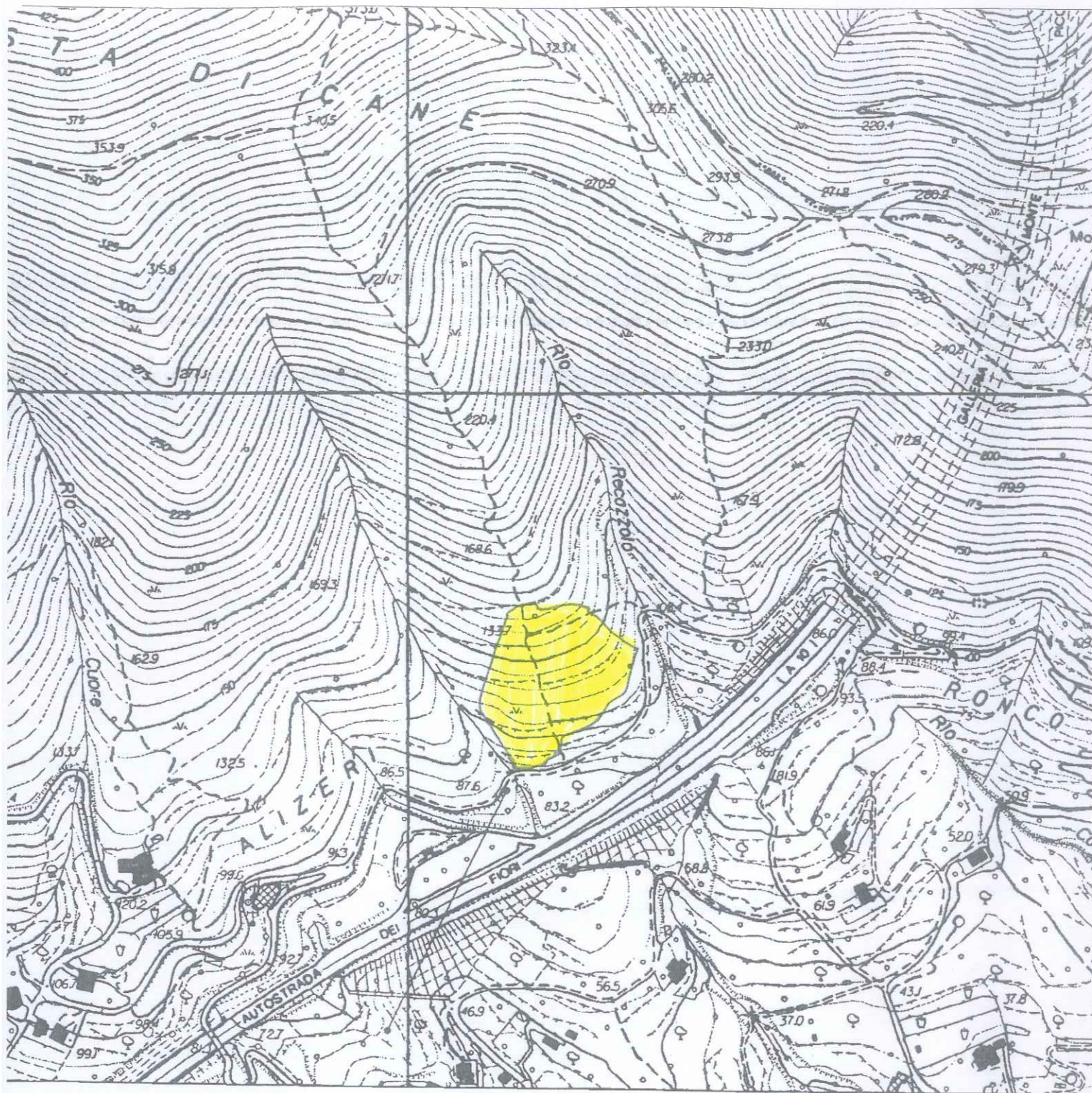

7



0 50 100 150 200 m

Scala 1: 5000

COMANDO STAZIONE CFS DI ALBENGA  
Area: 1,47 ha circa





0 50 100 150 200 m

Scala 1: 5000

COMANDO STAZIONE CFS DI ALBENGA  
Area: 0,11 ha circa







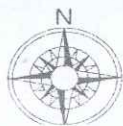
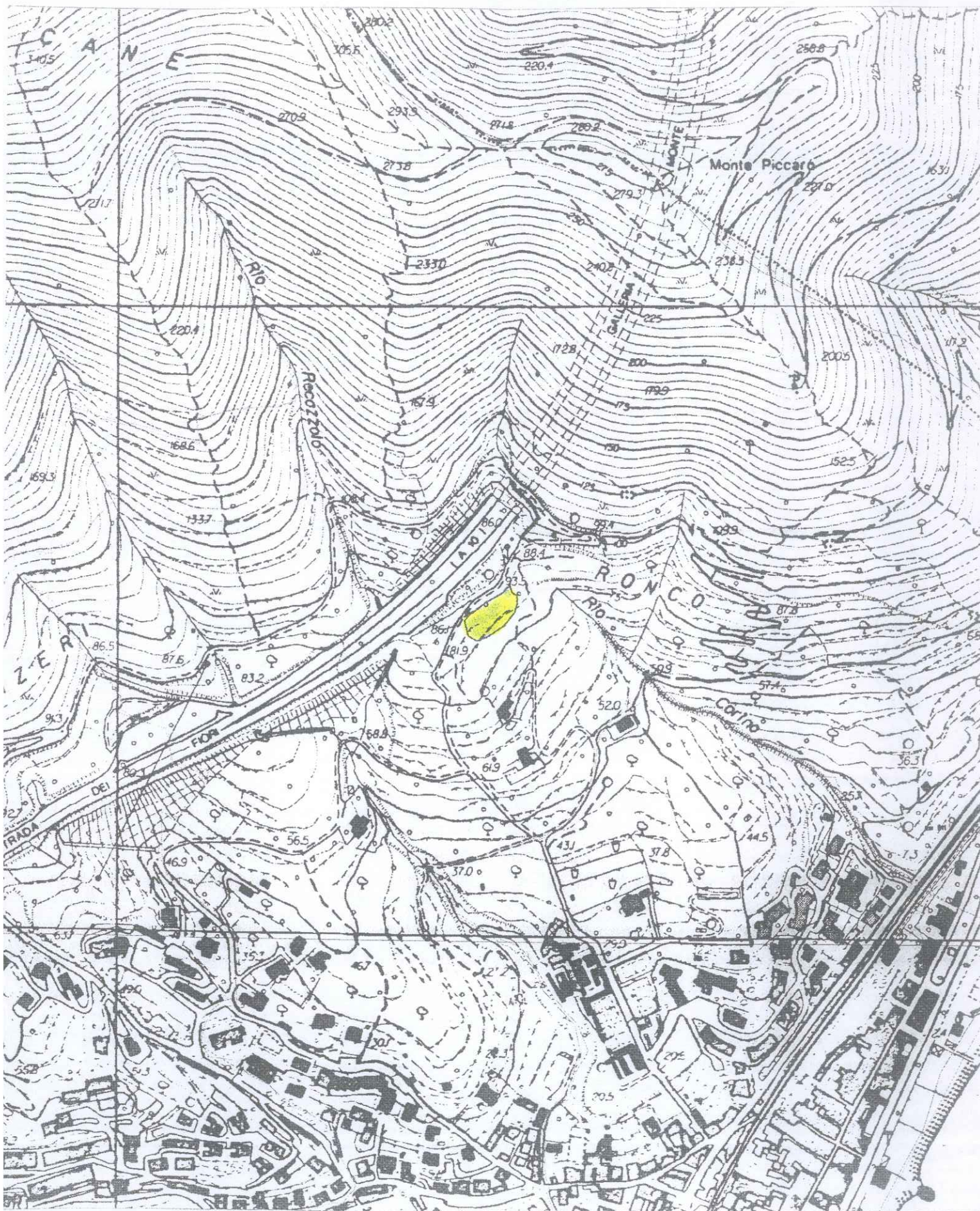

0 50 100 150 200 m

Area: 1650 mq

Scala 1: 5000