

345

COMUNE DI FONTANELLATO PIANO REGOLATORE GENERALE - INDAGINE URBANISTICA

PATRIMONIO EDILIZIO IN TERRITORIO AGRICOLO

scheda n° 7/3

Località _____ Via STR. CON. DEL CAMPAZZO n° 44

CARATTERISTICHE DELL'INSEDIAMENTO - COMPLESSO

Funzione prevalente RESID. AGRICOLA Classificazione P.R.G. CONNESSO

Indirizzo culturale prevalente CEREALI - FORAGGERI - ZOOTECNIA DA LATTE

Tipologia dell'insediamento RURALE MISTA

Inserimento ambientale INSUFFICIENTE

Pertinenza AIA

Recinzioni _____ Barriere visive _____

Manufatti accessori precari BOIA IN LATIERA

Note _____

ANALISI PATRIMONIO ABITATIVO: N° 1 ALLOGGI

- n° 1 alloggi connessi all'azienda agricola di cui:
 - n° 1 occupati da nuclei familiari di attivi full time in azienda (edificio n° _____)
 - n° _____ destinati a coadiuvanti saltuari a tempo determinato
 - n° _____ occupati da nuclei familiari di pensionati attivi (o un tempo attivi) in azienda (edificio n° _____)
 - n° _____ occupati da nuclei familiari privi di attivi full time in azienda ma in rapporto di parentela con titolari/conduttori dell'azienda (edificio n° _____)
 - n° _____ occupati da altri nuclei familiari privi di attivi full time in azienda (edificio n° _____)
 - n° _____ non occupati
- n° _____ alloggi declassati/asserviti a locali di servizio all'azienda (edificio n° _____)
- n° _____ alloggi scorporati dall'azienda (edificio n° _____) di cui:
 - n° _____ non occupati
- n° _____ alloggi extragricoli (edificio n° _____) di cui:
 - n° _____ non occupati
- n° _____ alloggi non occupati e/o non riconducibili alle categorie precedenti per assenza di informazioni (edificio n° _____)

INQUADRAMENTO TERRITORIALE

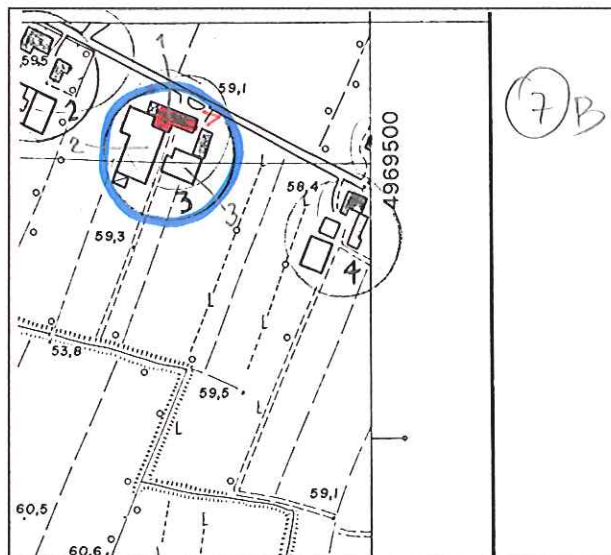

referimento alla scheda di analisi del patrimonio edilizio

punto e angolo di ripresa fotografica

Note _____

TERRITORIO AGRICOLO - ANALISI PATRIMONIO EDILIZIO

N° edificio	1	2	3	
Tipo edilizio	G2	H4 - H5	H6	
Epoca di costruzione	A RISTRUTTURATO	D	D	
N° piani f.t./H max	2 p. + S	6 m.	2 P.	
Interrato/seminterrato				
Copertura/Pendenza	3 FALDE	2 FALDE	2 FALDE	
Manto di copertura	TEGOLIE / A. COPPI / R.	ETERNIT	COPPI ETERNIT	
Finitura	INTONACO E MATTONI	CLS	MATTONI E INTONACO	
Aggetti	TETTOIA			
Manufatti accessori				
Stato di conservazione	BUONO	BUONO	BUONO	
Valore ambientale	V.A.			
Inserimento ambientale	SUFFIC.	PESSIMO	PESSIMO	
Uso prevalente	R.A.	AC ₁	AC ₃	
Uso secondario		AC ₂		
Uso piano terra				
Uso interr./seminterr				
N° alloggi	1			
Grado di utilizzo	C	C	C	
Note - foto n°	1, 2, 3	2		

COMUNE DI FONTANELATO
PIANO REGOLATORE GENERALE - INDAGINE URBANISTICA

BENI CULTURALI

scheda n° 7/3

Località _____ Via STR. COMUN. DEL CAMPAZZO n° 44
Unità d'indagine n° 7/3 Edificio n° 1

COMPLESSO EDILIZIO

Epoca di impianto A

TIPOLOGIA		GRADO DI ALTERAZIONE	
originaria	attuale	congrui	incongrui
<input type="checkbox"/> corpo unico	<input type="checkbox"/>	<input type="checkbox"/> ampliamenti	<input type="checkbox"/>
<input checked="" type="checkbox"/> corpi aggregati	<input type="checkbox"/>	<input type="checkbox"/> nuova edificazione	<input checked="" type="checkbox"/>
<input type="checkbox"/> corpi separati	<input checked="" type="checkbox"/>	<input type="checkbox"/> destinazione d'uso	<input type="checkbox"/>
<input type="checkbox"/> a corte	<input type="checkbox"/>	<input type="checkbox"/> superfetazioni	<input checked="" type="checkbox"/>
<input type="checkbox"/> con villa-palazzo	<input type="checkbox"/>	SEGNI DI ABBANDONO <input type="checkbox"/> parziali <input type="checkbox"/> generali	
<input type="checkbox"/> con casa padronale	<input type="checkbox"/>		
<input type="checkbox"/>	<input type="checkbox"/>		
<input type="checkbox"/>	<input type="checkbox"/>		

SINGOLO EDIFICIO O COMPONENTE DEL COMPLESSO

Tipologia RESID. RURALE A CORPI GIUSTAPPPOSTI Epoca di impianto A
 Struttura MURATURA INTONACATA (CON PARTI A VISTA) SOALI PIANI
 Copertura 3 FAUDE - TEGOLE SOLATERO CEDENTO/AB. - COPPI SOLEGNO/R.
 Elementi costruttivi notevoli _____
 Elementi decorativi e particolari _____
 Serramenti BATTENTI IN LEGNO - INFERRIATE (P.T.) - PORTE IN ALLUM. + VETRO
 Alterazioni SERRAMENTI - COPERTURA - ELEMENTI IN C.A. - TETTOIE
 Stato di conservazione BUONO
 Note L'EDIFICIO E' STATO CONGIUNTO ALLA STALLA ROVERNA

AREA DI PERTINENZA

Organizzazione A1A
 Dotazione vegetazionale PRATO
 Elementi vegetazionali significativi _____
 Alterazioni _____
 Note _____

ELEMENTI SIGNIFICATIVI DELL'AMBIENTE CIRCOSTANTE

Caratterizzanti _____
 Di disturbo _____

Estratto cartografico

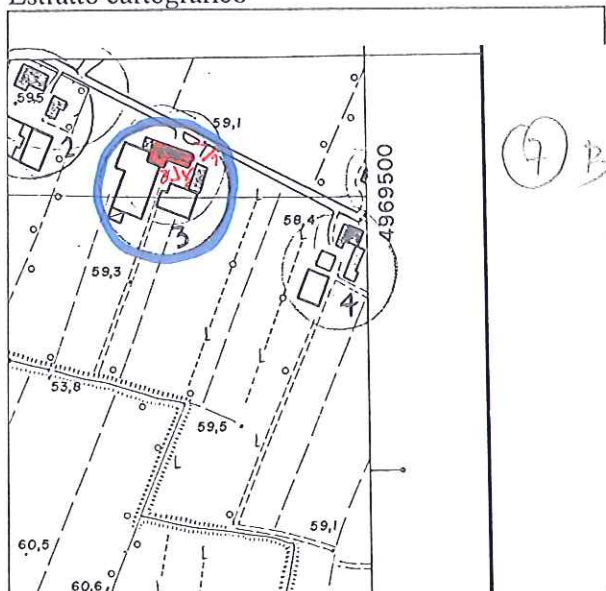

Limite unità d'indagine

Bene culturale indagato

Foto n° e angolo di ripresa

DOCUMENTAZIONE FOTOGRAFICA

foto n° 1



DOCUMENTAZIONE FOTOGRAFICA

foto n° 2



foto n° 3