

Polo estrattivo G5 "Parma sud"

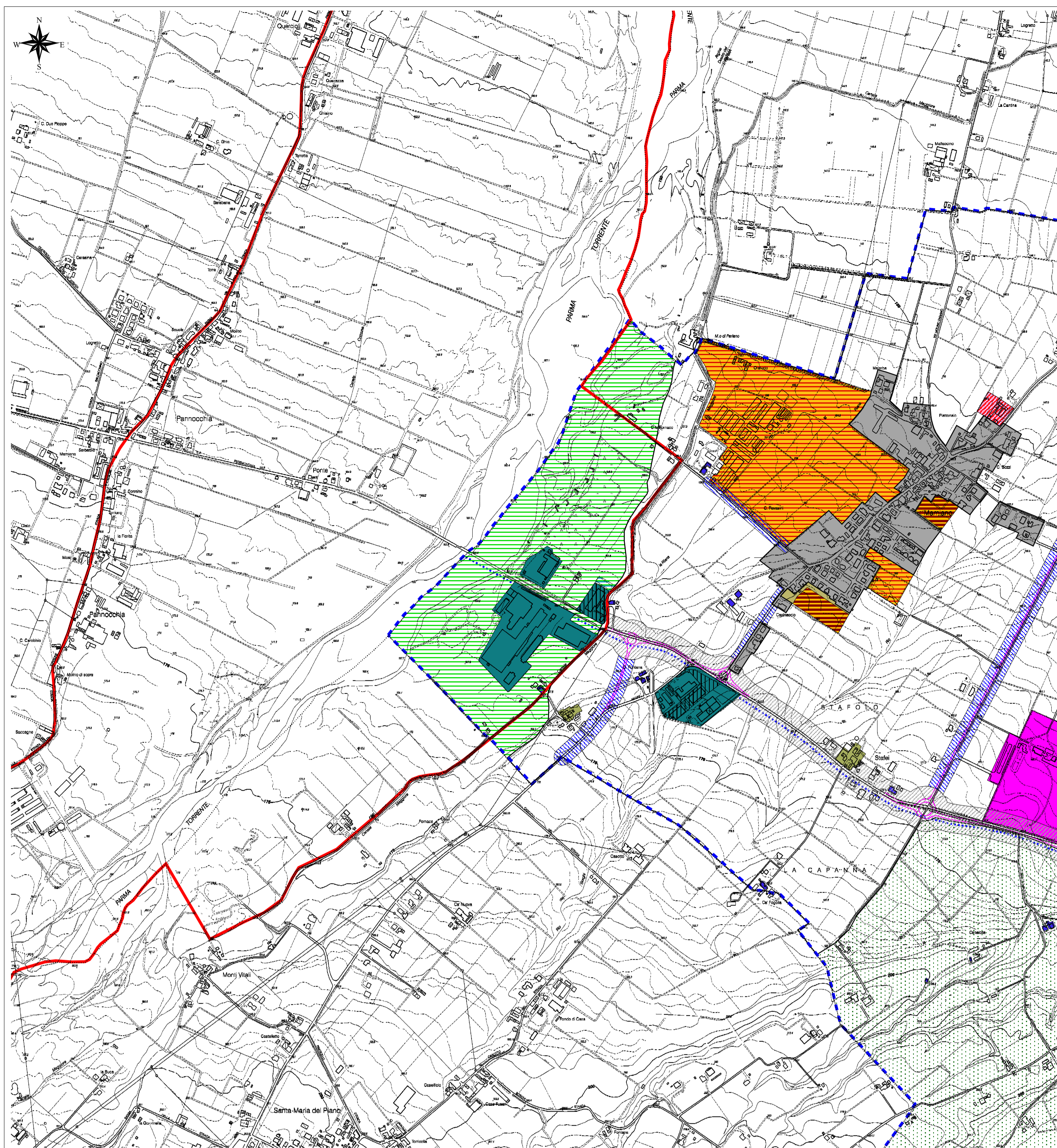

Polo estrattivo G6 "Enza sud"

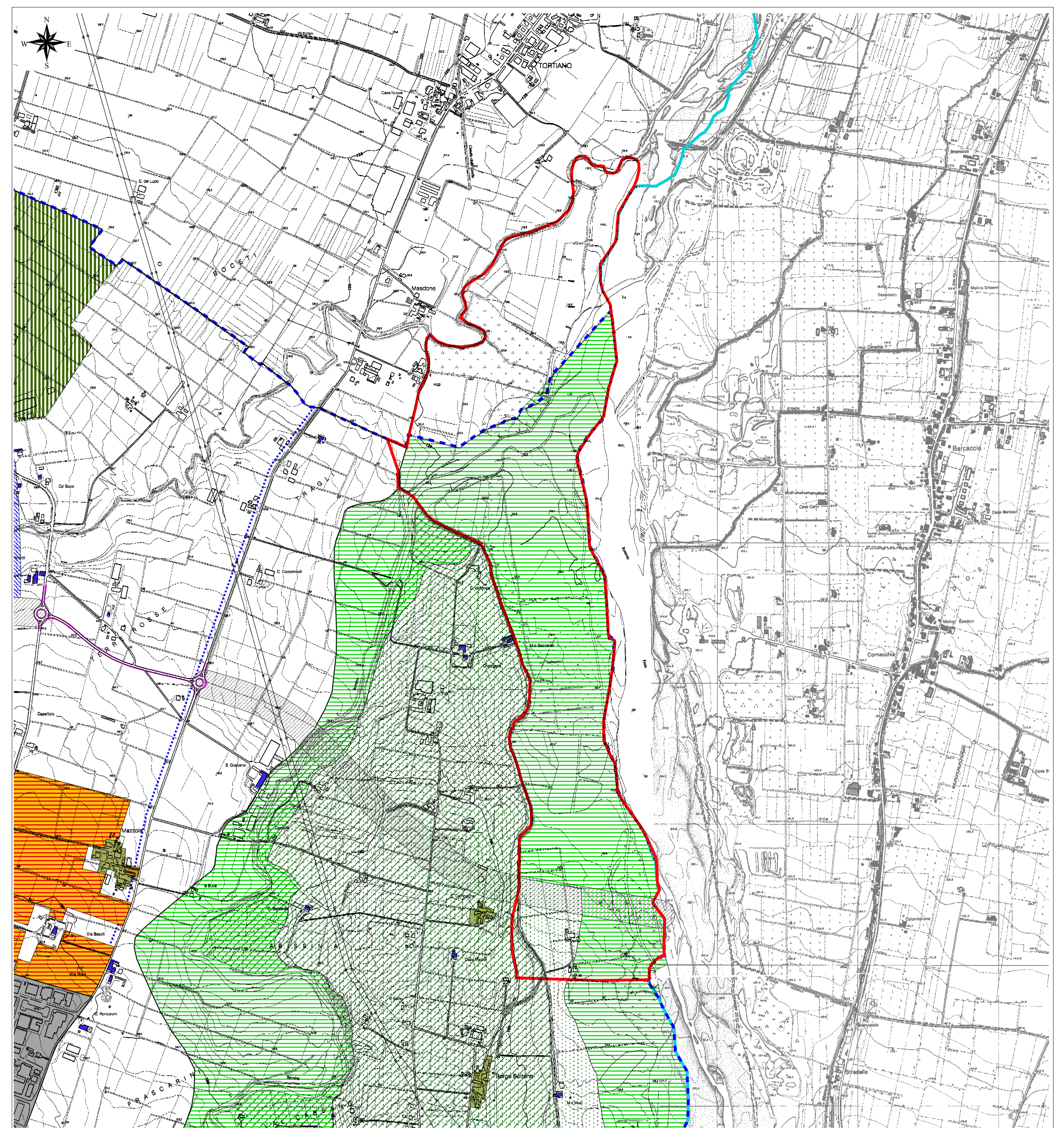

Ambito estrattivo vincolato AC 50 "Carbonizzo"

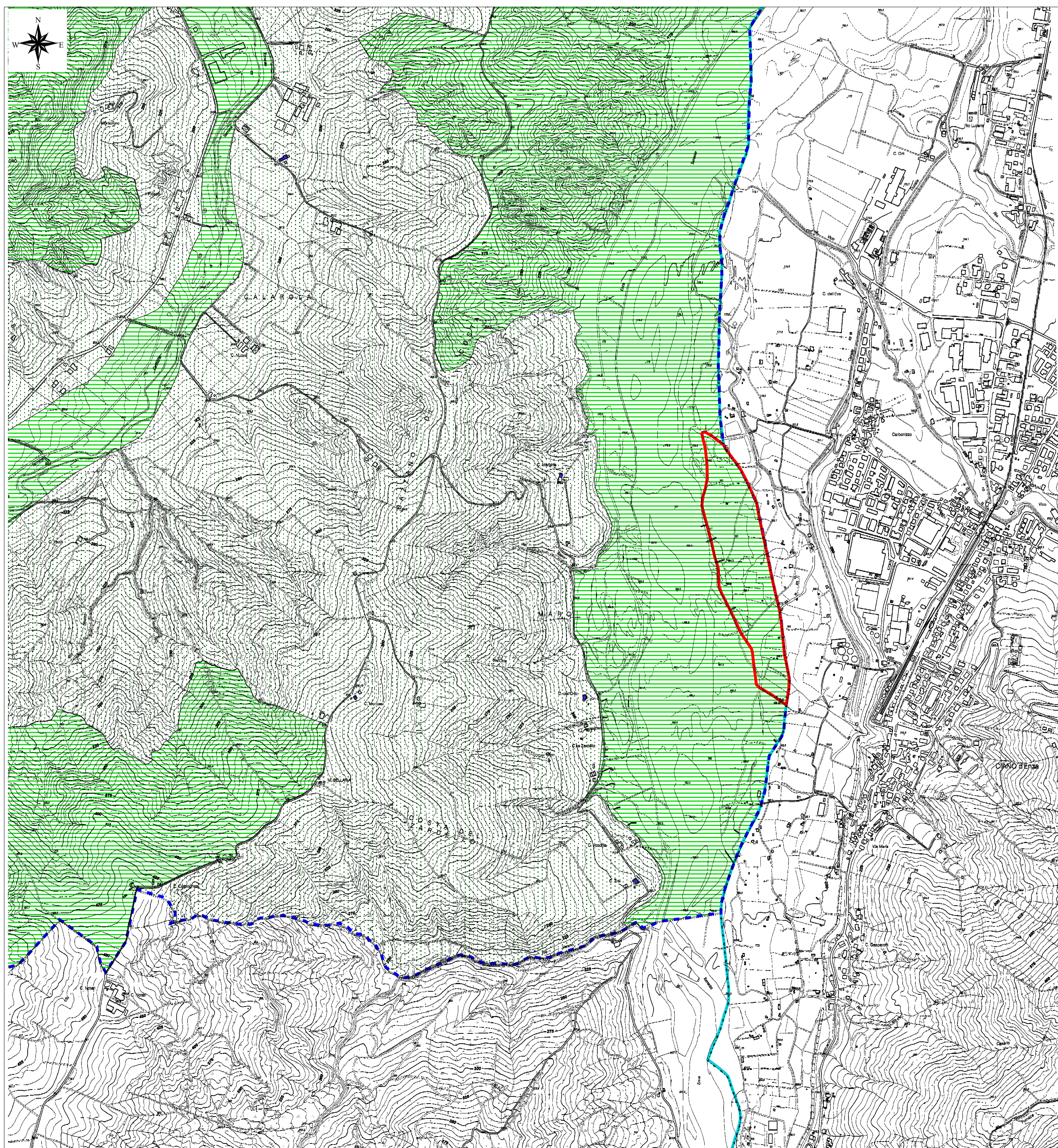

LEGENDA

- Confine provinciale
- Confine provinciale
- Limite delle previsioni estrattive del PIAE
- TITOLO II**
SISTEMA DELLE MOBILITA'
- Corridoio di rispetto infrastrutturale L= 100 m (art.10.33)
- Corridoio di rispetto infrastrutturale L= 60 - 40 m (art.10.33)
- Viabilità di progetto
- Piste ciclabili di valenza territoriale (Art. 2.3)
- TITOLO III**
SISTEMA DELLE DOTAZIONI TERRITORIALI
- Aree per attrezzature e spazi collettivi di rilievo sovracomunale (Art. 3.8)
- Centro culturale "Villa Magnani Rocca"
- TITOLO IV**
SISTEMA INSEDIATIVO STORICO
- Edifici di valore storico architettonico - Beni culturali (ART. 10.26)
- Nuclei rurali di antico insediamento (Art. 4.2)
- TITOLO V**
TERRITORIO URBANIZZATO
- Ambiti urbani
- TERRITORIO URBANIZZABILE**
- Ambiti per nuovi insediamenti già presenti dal PRG previgente confermati - ANC (art. 6.1)
- Ambiti per nuovi insediamenti - AN (art. 6.2)
- Ambiti di riqualificazione e trasformazione funzionale - ART** (art. 6.3)
- AMBITI SPECIALIZZATI PER ATTIVITA' PRODUTTIVE**
- Ambiti specializzati per attività produttive consolidati di rilievo comunale - APC (art. 8.1)
- Ambiti specializzati per attività produttive consolidati di rilievo comunale interessati da P.A. convenzionati - APC** (art. 8.2)
- Ambito specializzato per attività produttive di sviluppo di rilievo sovracomunale - APS (8.4)
- TITOLO VI**
TERRITORIO RURALE
- Ambiti agricoli**
- Ambiti ad alta vocazione produttiva agricola (art. 9.5)
- Ambiti agricoli di rilievo paesaggistico (art. 9.6)
- Ambiti agricoli di valore naturale e ambientale (art. 9.7)
- Ambiti per la valorizzazione fruitiva del territorio rurale**
- Campagna Parco (art. 9.12)

Collaboratori:
Dott. Geol. Marco Baldi
Dott. Geol. Fabio Francesco Picinotti

COMUNE DI TRAVERSETOLO
Provincia di Parma

PIANO DELLE ATTIVITA' ESTRATTIVE
Variante 2012

Legge Regionale 18 luglio 1991, n° 17 e s.m.i.

Elaborato
A5

CARTA DELLO STATO DI FATTO URBANISTICO
SCALA 1:10.000

Adottata dal Consiglio Comunale con
Delibera n° del

Approvata dal Consiglio Comunale con
Delibera n° del

Il Progettista
dott. geol. Stefano Castagnetti

L'Assessore all'Ambiente
Laura Monica

Il Sindaco
Ginetta Mari