

SEZIONE A-A

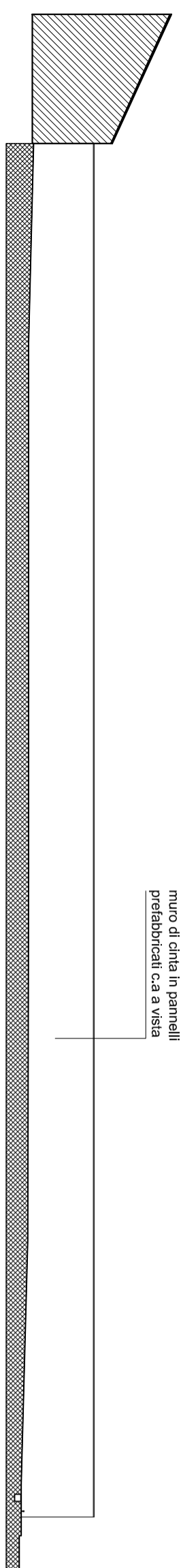

SEZIONE B-B

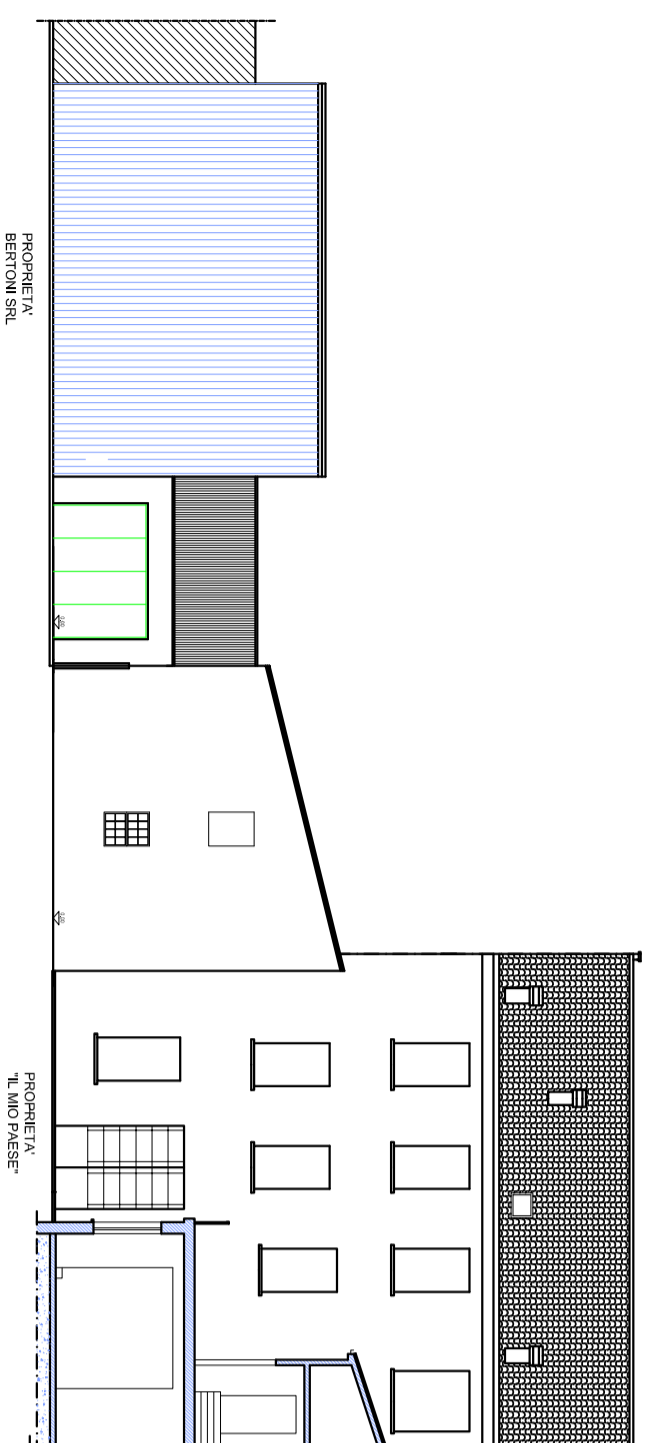

SEZIONE C-C

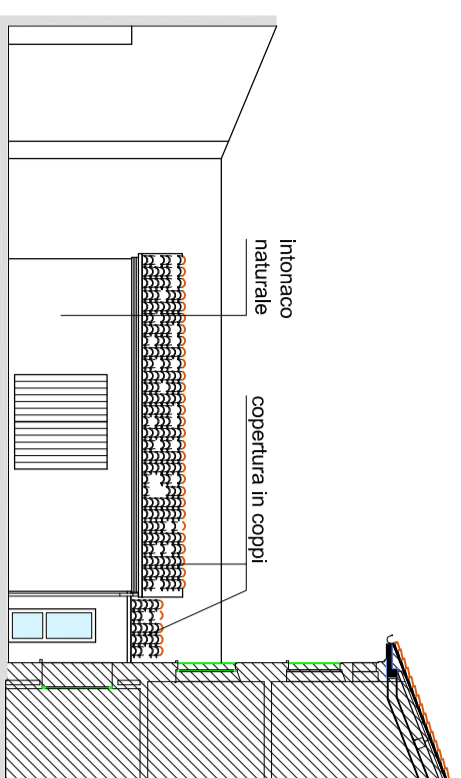

SEZIONE D-D

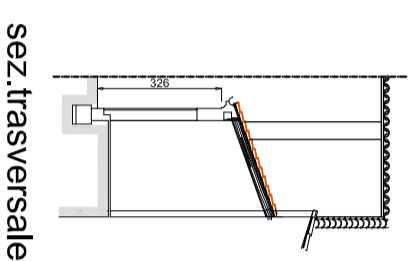

sez. trasversale

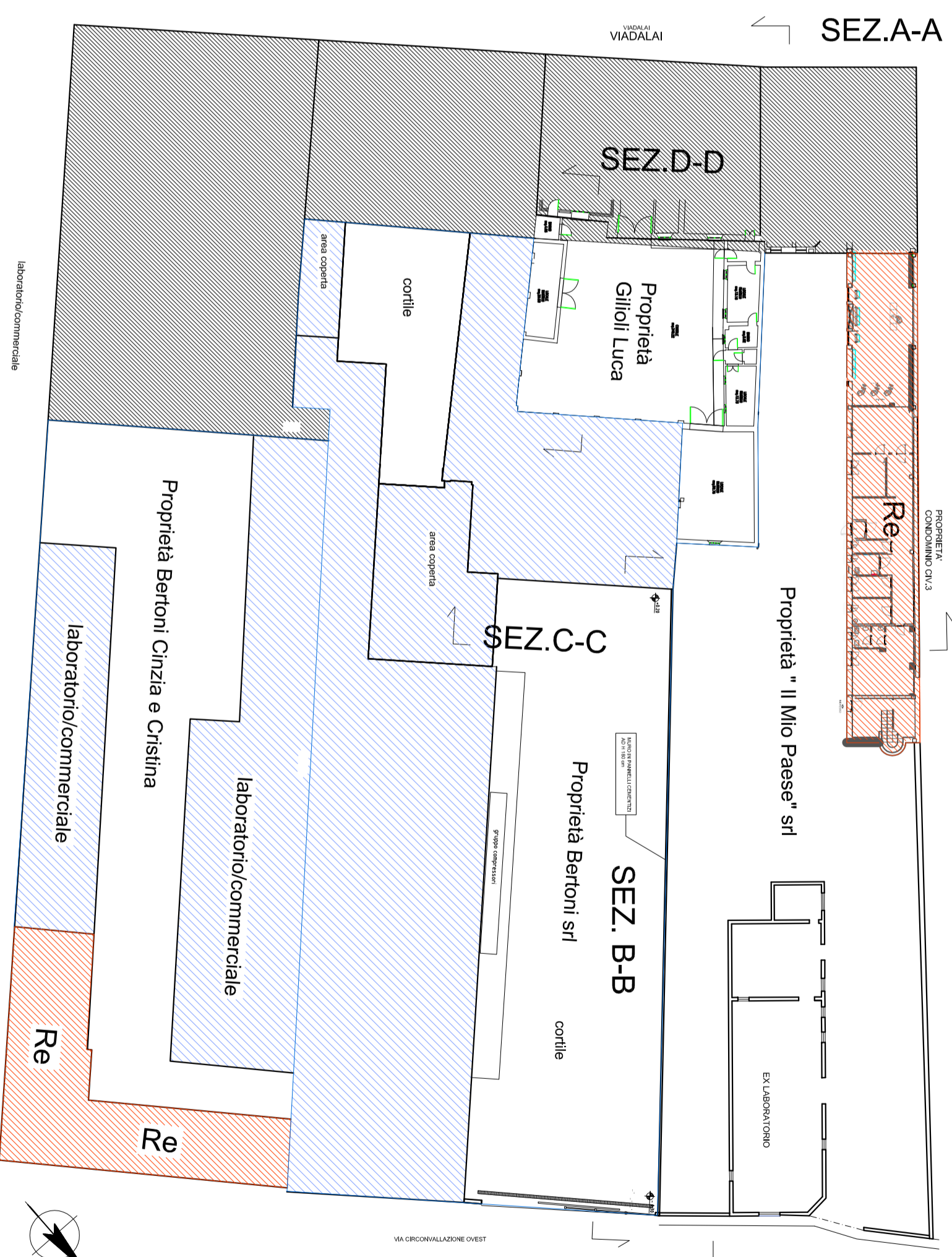

PR6
RILIEVO

COMMITTENTE
"IL MIO PAESE" SRL
V. F. LILI BANDIERA n°3
SUZZARA (MN)

COMMITTENTE
"BERTONI" SRL
V. DALAI n°17
LUZZARA (RE)

COMMITTENTE
SIC. CILLOLI LUCA
V. DALAI n°11
LUZZARA (RE)

COMMITTENTE
SIC. RE BERTONI
CINZIA e CRISTINA
V. CIRCONVALLAZIONE OVEST n°3
LUZZARA (RE)

UBICAZIONE
V. CIRCONVALLAZIONE OVEST
LUZZARA (RE)

PROGETTO
PIANO DI RECUPERO
COMPARTO PR6

STUDIO ARCHITETTURA BERNI
VIA AMERLE, 40 - 20131 MILANO
TEL. 02 2443194 - FY 02 2446607
E-MAIL: archberni@icloud.it



COPYRIGHT
Dati e disegni riservati e a tutela degli autori ed ai fini dell'ordine
degli studi per i servizi e i rapporti con i clienti e del committente
All rights reserved. System, design, graphics, are protected by patent.
Sistemi, disegni e grafici sono stati e sono riservati per il cliente.
Shutterstock.com

TITOLO PROGETTO
SEZIONI, PROFILI
STATO ATTUALE

DATA 28/01/2014 SCALA 1:200

DISIGNER: BR

ARCHITETTO: Marco Berni

COLORE: TAVOLA 2

ACCOMPAGNAMENTO: TECNICA