REGIONE EMILIA ROMAGNA
PROVINCIA DI BOLOGNA

COMUNE DI CASTEL DI CASIO

VARIANTE PSC PIANO STRUTTURALE COMUNALE

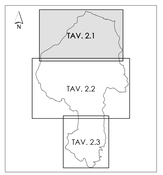

Il Sindaco
Mauro Brunetti

Il Responsabile del Procedimento
geom. Stefano Vitali

l'Ass. alla Pian. e Progr. Territoriale
Marco Aldrovandi

Il Segr. Gen.le: dott.
dott. Giorgio Cigna

Responsabile del Piano:
arch. Giulia Bruniri

Gruppo di Lavoro:
geom. Pierantonio Gozzoli
arch. Valentina Marfoni

Studio geologico:
dott. Luca Monti

Studio archeologico:
Wunderkammer s.n.c.
dott. Fabrizio Finotelli,
dott.ssa Paola Poli

ASSETTO STRUTTURALE DEL PIANO

PRATI, PIAN DI CASALE, FALDO

Adottata con D.C.C. n°19 del 02/04/2014
Approvata con D.C.C. n° 37 del 07/07/2015

TAVOLA **2.1**
Scala 1:5.000

agg. 15/07/2015

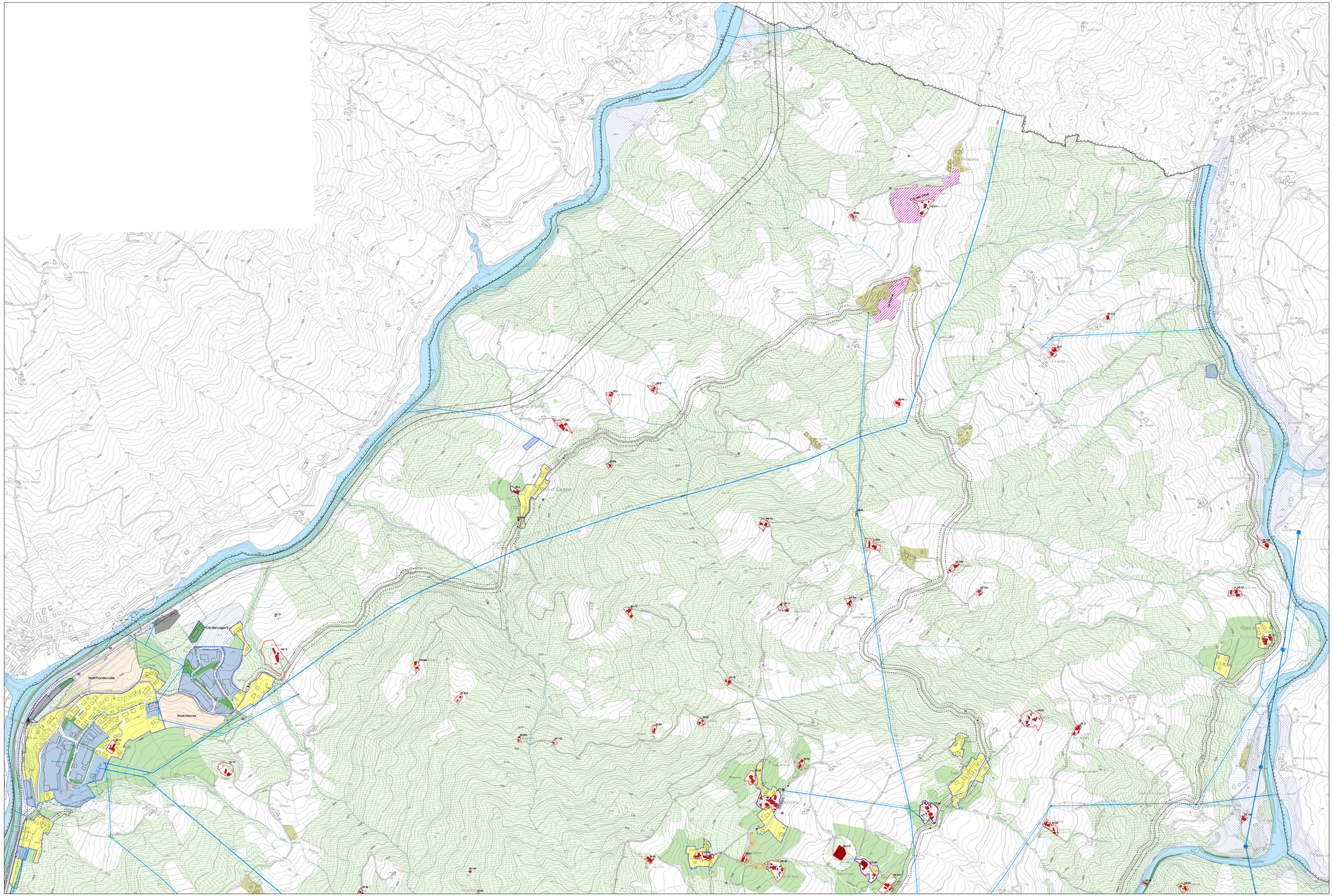

LEGENDA

Confine Comunale

DOTAZIONI TERRITORIALI E INFRASTRUTTURE DI INTERESSE GENERALE

- Viabilità primaria: Strada Statale Porettana
- Viabilità secondaria
- Fasce ci rispetto stradale e distanze minime dal confine stradale
- Inizio - Fine dei centri abitati
- Viabilità in progetto
- Potenziamenti di nodi infrastrutturali esistenti
- Linea ferroviaria
- Fasce di rispetto ferroviario
- Siti di emittenza RadioTelevisiva e relative fasce di rispetto
- Elettrodotti AT conduttura aerea
- Elettrodotti MT in conduttura aerea
- Elettrodotti MT in conduttura sotterranea
- Fasce di rispetto Alta Tensione
- Fasce di rispetto Media Tensione
- Depuratori da realizzare
- Depuratori esistenti
- Impianti tecnologici
- Cimitero e ambito di rispetto cimiteriale
- Ambito impianto tecnologico
- Ambito di rispetto e ambientazione depuratori

SISTEMA INSEDIATIVO: TERRITORIO URBANIZZATO E URBANIZZABILE

- Perimetro del territorio urbanizzato

Tutela e vincoli di natura storico - culturale

- CS Area del Centro/Nucleo/Edificio Storico
- Nuclei storici connessi
- Edificio storico
- Edificio incongruo in CS/NS
- Bene culturale art.10 D.Lgl. 42/2004

Ambiti urbani consolidati

- AC Ambiti urbani saturi
- ACv Area a verde pubblico con attrezzature sportive
- ACp Parcheggi di interesse locale

Ambiti specializzati per attività produttive e turistiche

- ASP Ambiti per attività produttive
- ASP4 Ambiti per attività produttive turistiche

Ambiti di nuovo insediamento

- NU1 Ambiti di nuovo insediamento
- NU3 Ambiti in corso di urbanizzazione
- ASP3 Ambiti per nuovi insediamenti di attività produttive
- ASP6 Ambito speciale per attività di deposito e recupero materiali non pericolosi
- AII Ambiti per modesti interventi integrativi

TERRITORIO RURALE

- TR1 Territorio agricolo
- TR2 Ambiti agricoli di rispetto periurbani
- IR Insediamenti rurali

VINCOLI AMBIENTALI

- Sistema delle aree forestali
- Reticolo idrografico
- Alvei attivi e invasi dei bacini idrici
- Fasce di pertinenza fluviale
- Fasce di tutela fluviale
- Parco lungo Reno, lungo Silla, lungo Lago di Suviana
- Calanchi
- Corridoi ecologici