



energy to inspire the world

Spett.

Unione Pedemontana Parmense

Sportello unico Attività Produttive

c/o Comune di Traversetolo

Piazza V. Veneto 30 – 43029 Traversetolo PR

Pec: suap@postacert.unionepedemontana.pr.it

c.c.

Latteria Sociale San Lucio Soc. Agr. Coop.

Pec: latteriasocialesanlucio@pec.com

Architetto Paolo Montanari

Pec: paolomontanari@archiworldpec.it

Fidenza, 19/08/2024

Prot. N. DICEOR/C.Fz/LaP/Chi n. 155/2024

TRASMESSA VIA PEC

OGGETTO: Pratica SUAP 775/2024/SUAP/UPP relativa a Procedimento Unico ai sensi dell'art.53 della LR 24/2017 per ampliamento di attività agricola mediante la nuova costruzione di un deposito forme per la stagionatura del parmigiano reggiano da effettuarsi in SALA BAGANZA, VIA ADORNI n. 7 a nome LATTERIA SOCIALE SAN LUCIO SOCIETA' AGRICOLA COOPERATIVA - Avviso di indizione Conferenza dei servizi decisoria in forma simultanea e in modalità sincrona.

Interferenza con gasdotti Snam Rete Gas S.p.A.:

6250450 Met. Pontremoli-Parma DN 750 – 75 bar

Integrazione documentazione del proponente del 07/08/2024 per seduta CDS del 28/07/2024

EAM83427

Con riferimento alla Vs pec del 22/05/2024 prot. N. 10793 – Istanza 775/2024/SUAP/UPP, alla Vs successiva pec del 18/06/2024 prot. 12928/2024 relativa alla trasmissione della documentazione integrativa pervenutavi il 17/06/2024, alla Vs pec del 20/06/2024 prot. 13094/2024 per convocazione prima seduta della conferenza dei servizi per il giorno 03/07/2024, alla Ns del 01/07/2024, al successivo picchettamento con il proponente e alla Vs pec del 08/08/2024 prot. N. 16720 per indizione seconda seduta CDS per il giorno 28/08/24 e comunicazione presenza integrazioni pervenutevi il 07/08/24, vista la documentazione pubblicata, è emerso che le opere ed i lavori di che trattasi NON interferiscono con impianti di proprietà della scrivente Società.

Ad ogni buon fine, in considerazione della peculiare attività svolta dalla scrivente Società, inerente il trasporto del gas naturale ad alta pressione, è necessario, qualora venissero apportate modifiche o varianti al progetto analizzato, che la scrivente Società venga nuovamente interessata affinché possa valutare eventuali interferenze del nuovo progetto con i propri impianti in esercizio.

Snam Rete Gas S.p.A.

Centro di Fidenza

Via Bologna, 9

43036 Fidenza (PR)

Tel. + 39 0521.964034

www.snam.it

Pec: centrofidenza@pec.snamretegas.it

Chiama Prima di Scavare numero verde (800.900.010)

Snam Rete Gas S.p.A.

Sede legale: San Donato Milanese (MI), Piazza Santa Barbara, 7

Capitale sociale Euro 1.200.000.000,00 i.v.

Codice Fiscale e iscrizione al Registro Imprese della CCIAA

di Milano, Monza Brianza, Lodi n. 10238291008

R.E.A. Milano n. 1964271, Partita IVA n. 10238291008

Società soggetta all'attività di direzione e coordinamento di Snam S.p.A.

Società con unico socio



energy to inspire the world

Si evidenzia, infine, che in prossimità degli esistenti gasdotti nessun lavoro potrà essere intrapreso senza una preventiva autorizzazione della scrivente Società e che, in difetto, Vi riterremo responsabili di ogni e qualsiasi danno possa derivare al metanodotto, a persone e/o a cose.

Distinti saluti



Business Unit Asset Italia
Trasporto
Centro di Fidenza
Manager
Rosario La Pira

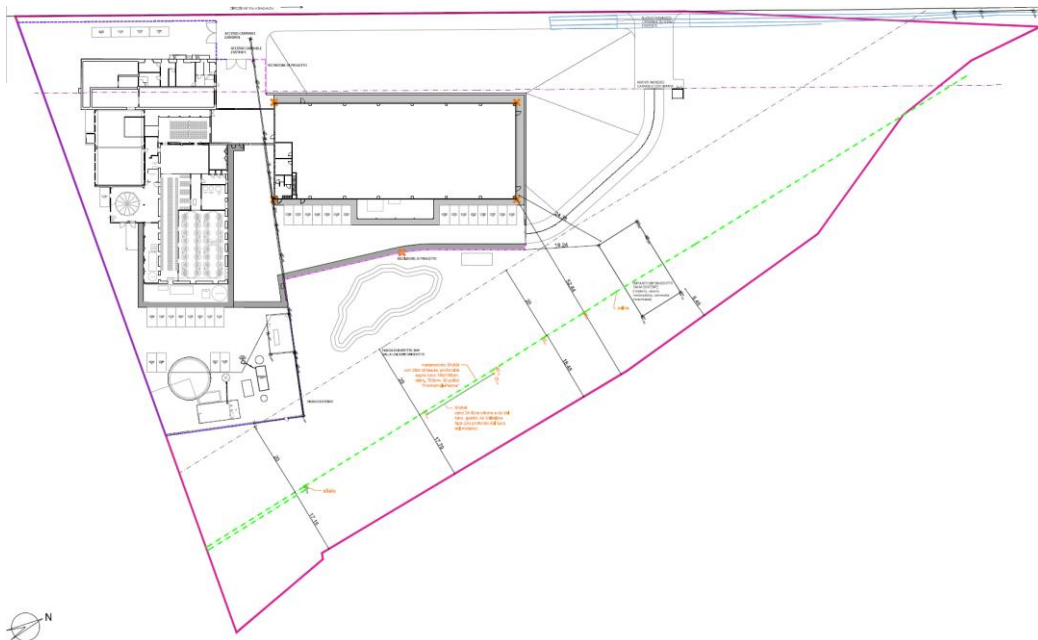

Snam Rete Gas S.p.A.

Centro di Fidenza
Via Bologna, 9
43036 Fidenza (PR)
Tel. + 39 0521.964034
www.snam.it

Pec: centrofidenza@pec.snamretegas.it

Chiama Prima di Scavare numero verde (800.900.010)

Snam Rete Gas S.p.A.

Sede legale: San Donato Milanese (MI), Piazza Santa Barbara, 7
Capitale sociale Euro 1.200.000.000,00 i.v.
Codice Fiscale e iscrizione al Registro Imprese della CCIAA
di Milano, Monza Brianza, Lodi n. 10238291008
R.E.A. Milano n. 1964271, Partita IVA n. 10238291008
Società soggetta all'attività di direzione e coordinamento di Snam S.p.A.
Società con unico socio