Comune di
Fontanellato

PIANO URBANISTICO GENERALE

ai sensi della L.R. 24/2017

Sindaco
e Assessore all'Urbanistica
Dott. Luigi Spinazzi

Ufficio di Piano
Arch. Alessandra Storchi (RUP)
Arch. Valentina Sasso
D.ssa Stefania Zveri
Segretario Comunale

Gruppo di lavoro
PIANIFICAZIONE URBANISTICA
CAIRE Consorzio: Urb. Giulio Saturni, Dott. Giampiero Lupatelli, Urb. Edy Zatta, Dott. Davide Frigeri, Dott. Omar Tondelli, Antonella Borghi

VALSAT – ANALISI AMBIENTALI
AMBITER S.r.l: Dott. Giorgio Neri, Ing. Michele Neri, Dott. Davide Gerevini, Dott.ssa Benedetta Rebecchi, Dott.ssa Chiara Buratti

ANALISI GEOLOGICHE – SISMICA
STUDIO STEFANO CASTAGNETTI: Dott. geol. Stefano Castagnetti, Dott. geol. Marco Baldi

ANALISI ARCHEOLOGICHE
ABACUS S.r.l.

ZONIZZAZIONE ACUSTICA
STUDIO QSA – Qualità Sicurezza Ambientale: Ing. Gabriella Mayri, Dott. In Fis. Elisa Crema, Dott. In Ing. Fabrizio Bonardi

QUADRO CONOSCITIVO

C1.1
CARTA GEOLOGICA

Scala 1:12.000

Assunzione proposta del PUG	
Adozione proposta del PUG	
Approvazione del PUG	
Data di emissione *Febbraio 2023*	

LEGENDA

LIMITI AMMISTRATIVI

- Confine comunale

COPERTURE QUATERNARIE

- Depositi alluvionali in evoluzione (b1)
- Subsintema di Ravenna - Unità di Modena (AES8a)
- Subsintema di Ravenna (AES8)

ELEMENTI STRUTTURALI

- Sovrascorrimento sepolto
- Traccia sezione geologica profonda
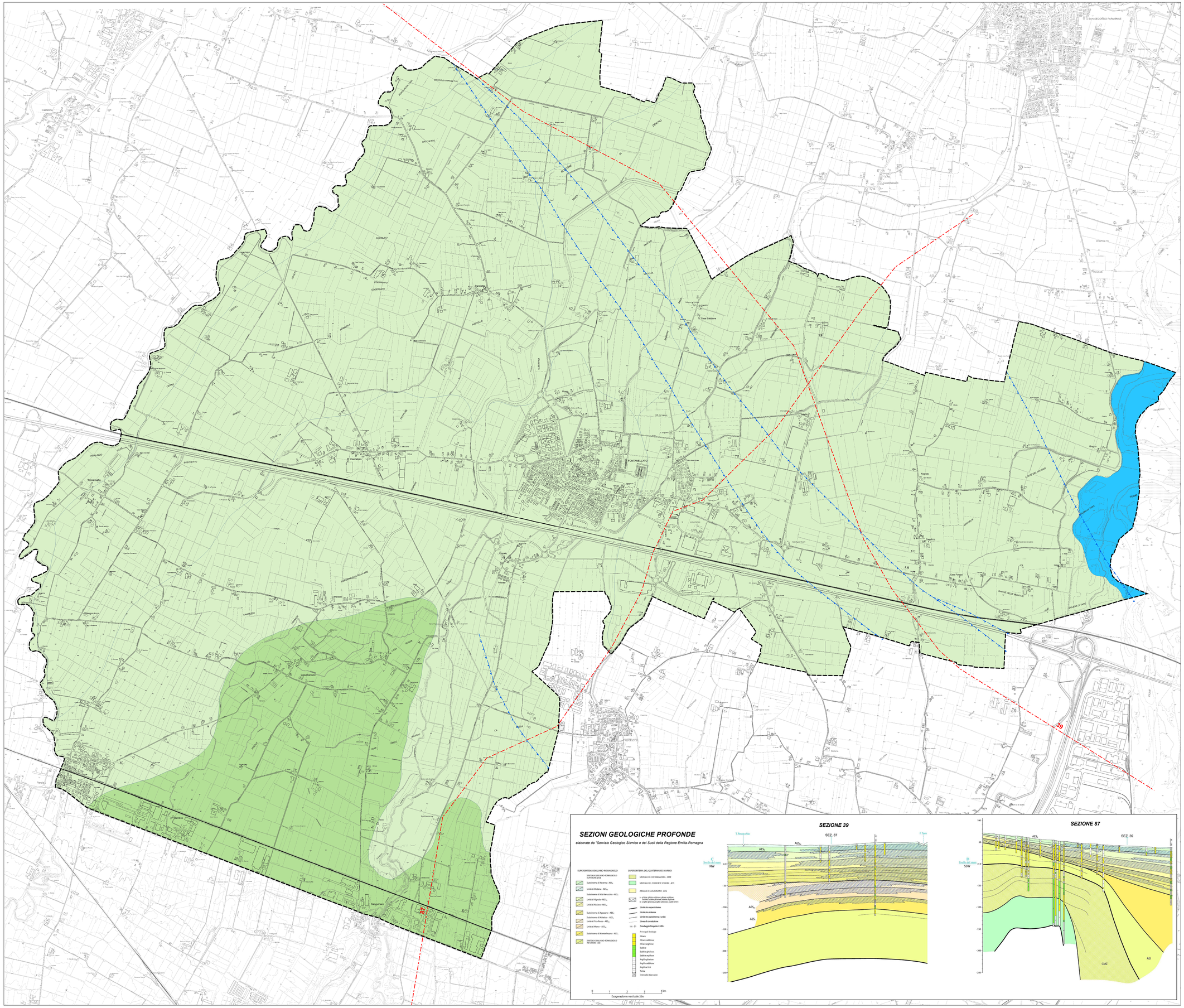
0 250 500 1.000 Metri