PROVINCIA DI PARMA

comune di **TRAVERSETOLO**

PSC PIANO STRUTTURALE COMUNALE
ai sensi della L.R. 20/2000

Carta Unica del Territorio 1
TUTELA DEGLI ELEMENTI NATURALI E PAESAGGISTICI

scala 1:10.000

Aggiornamento a seguito della VARIANTE specifica al PSC "Croce Azzurra" - 2012

Tecnici incaricati
UFFICIO TECNICO COMUNALE

Sindaco: Ginetto Mari
Segretario Generale: Anna Messina
Assessore all'urbanistica: Laura Monica
Progettista: Fabio Garlassi

PSC Titolo VII - Sistema dei vincoli e delle tutele

CAPO I - Tutela degli elementi naturali e paesaggistici

LEGENDA

- Sistema collinare-montano (Art.10.1)
- Crinali principali
- Crinali secondari
- Sistema forestale e boschivo (Art.10.2)
- Corsi d'acqua meritevoli di tutela (Art.10.3)
- Zone di particolare interesse paesaggistico-ambientale (Art.10.4)
- Calanchi meritevoli di tutela (Art.10.5)
- Zone di tutela naturalistica (Art.10.6)

Siti "Rete Natura 2000" (Art.10.7)

- Sito di Importanza Comunitaria "Barboj di Rivalta" - IT4020023
- Sito di Importanza Comunitaria e Zona di protezione speciale "Cronovilla" - IT4020027

Aree protette (Art.10.8)

- Area di riequilibrio ecologico di progetto "Cronovilla"

Beni paesaggistici (Art.10.9)
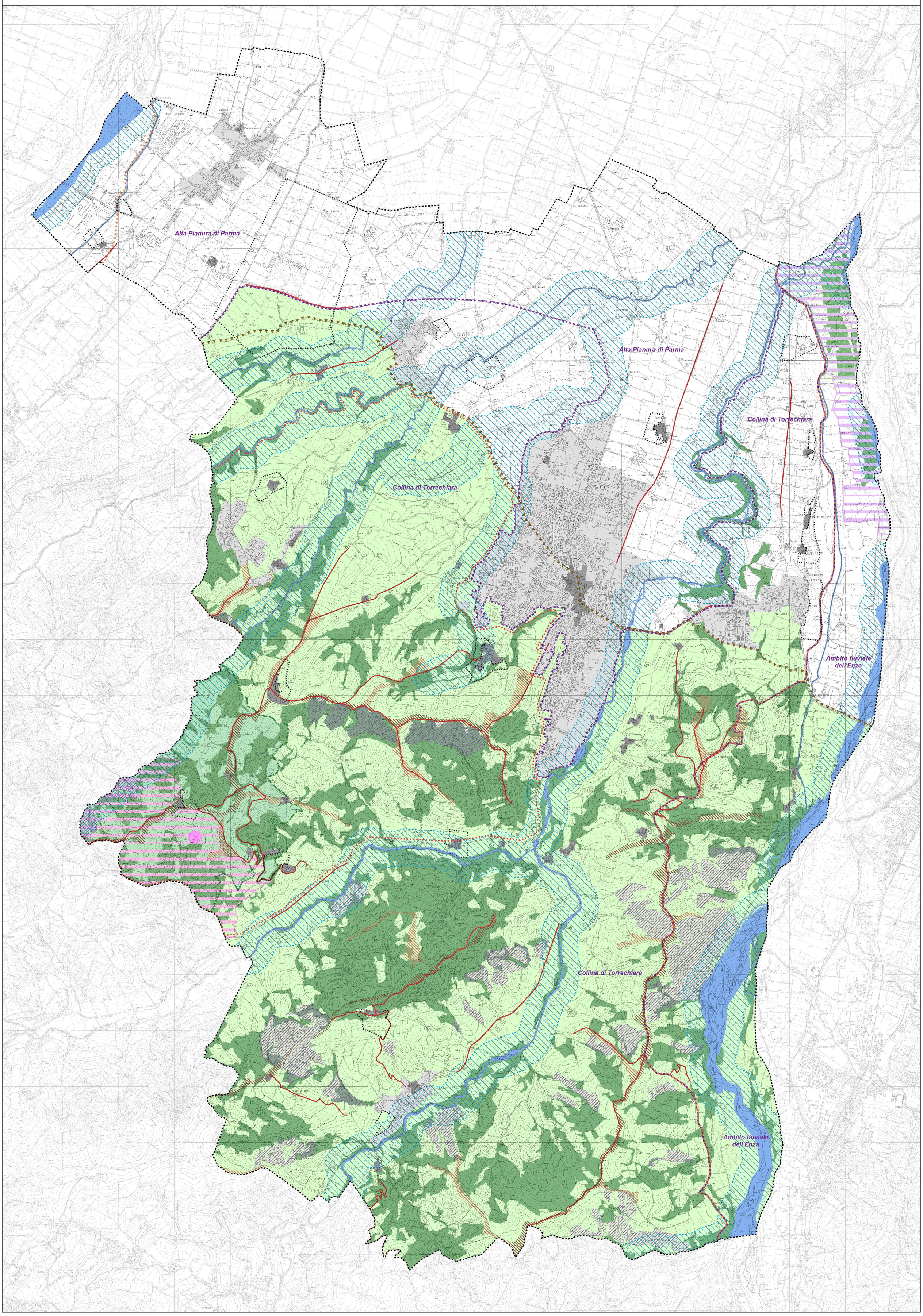
- Fascia di tutela di 150m delle acque pubbliche (Art. 10.9 bis)
- Affioramento di acque e gas - Barboj
- Zona di rispetto al Barboj (Art.10.10)
- Progetti di tutela, recupero e valorizzazione (Art.10.11)
- Unità di paesaggio (Art.10.12)
- Viabilità panoramica (Art.10.13)
- Vincolo posto per il mantenimento delle condizioni di percettività su elementi o scenari di valore ambientale (Art.10.14)
- Tessuti urbanizzati di antico impianto
- Tessuti urbanizzati di impianto recente
- Confine comunale