PROVINCIA DI PARMA

Comune di SALA BAGANZA

RUE Regolamento urbanistico Edilizio

TAV. 1-2

TERRITORIO COMUNALE

Sala Baganza

Scala 1:5.000
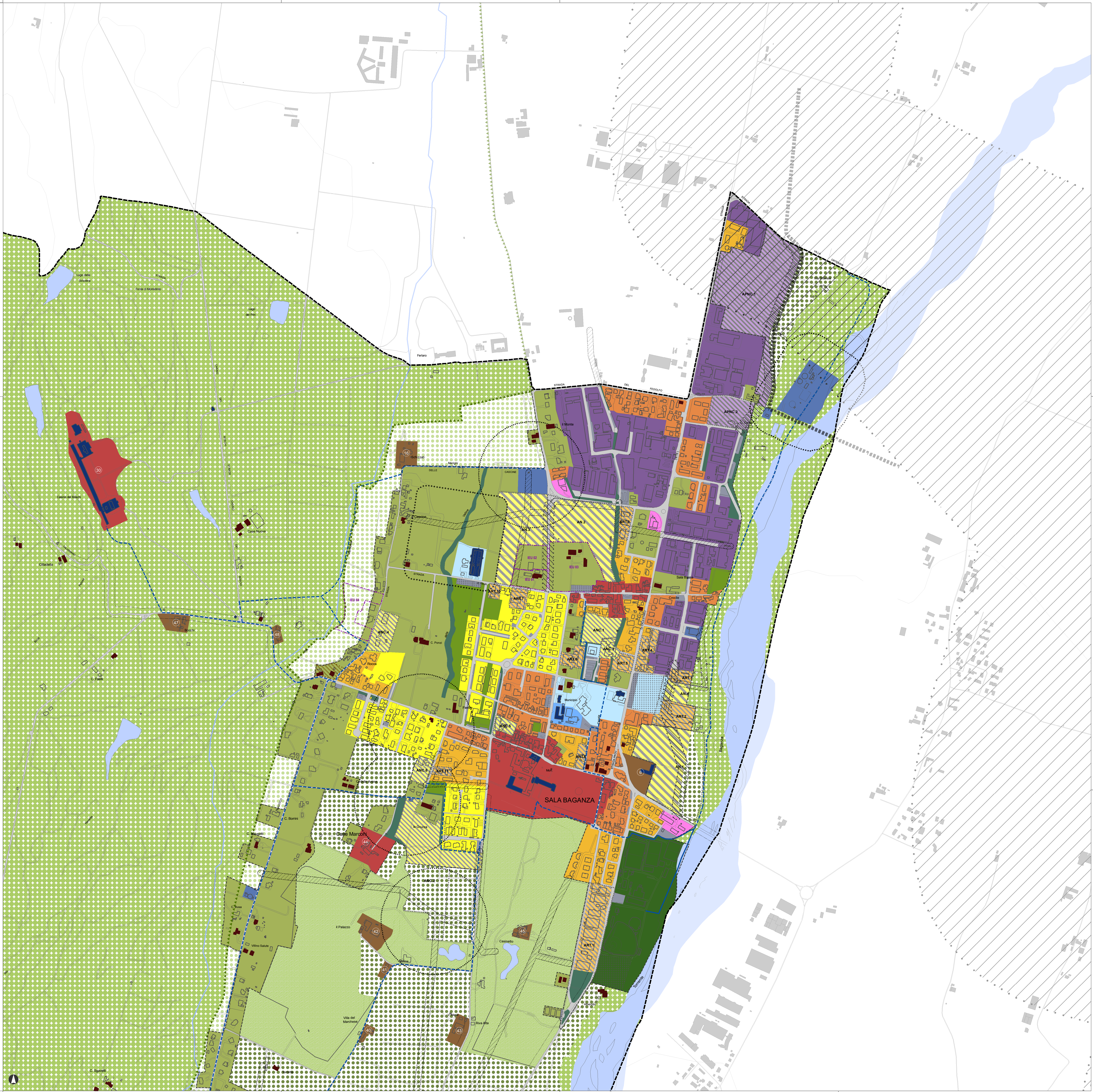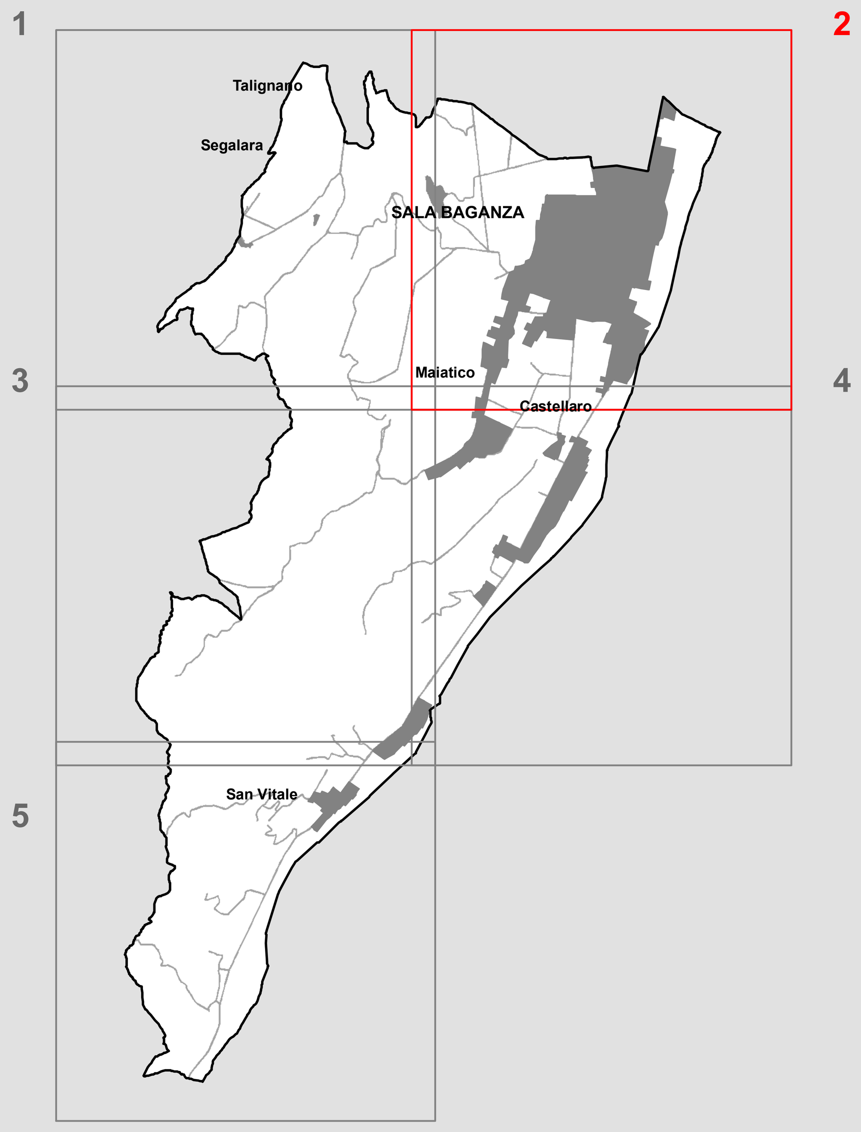
Sindaco	Assessore all'Urbanistica
Cristina Merusi	Carlo Leoni
Progettisti Arch. Ugo Baldini CAIRE - Urbanistica	Settembre 2015 adeguato in seguito al Decreto Presidenziale della Provincia di Parma n°222 del 07.09.2015