

STATO ATTUALE

Proprietà Bertoni Cinzia e Cristina

Proprietà Bertoni Srl

Proprietà "Il Mio Paese" Srl

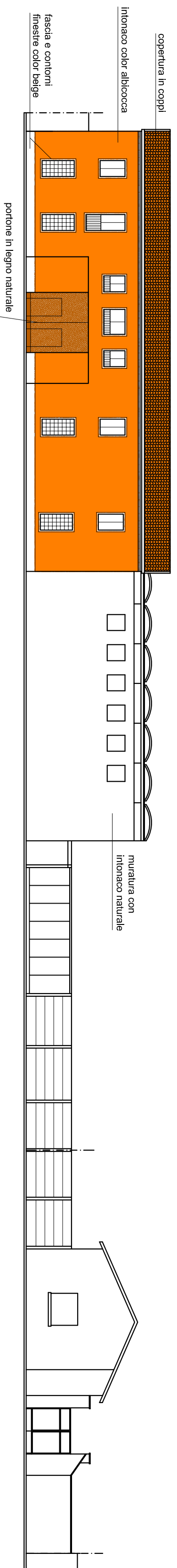

PROSPETTO EDIFICI DEL PR6 DALLA VIA CIRCONVALLAZIONE

PROGETTO

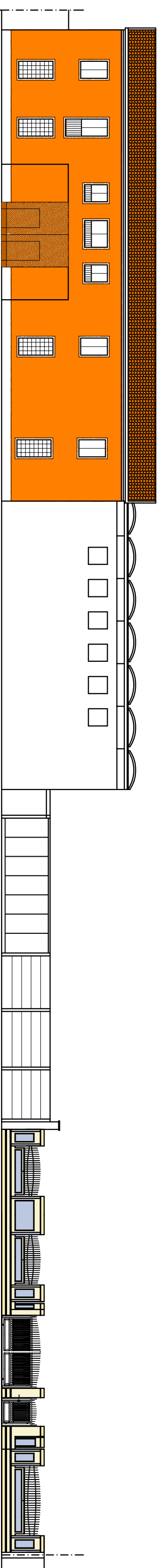

PROSPETTO EDIFICI DEL PR6 DALLA VIA CIRCONVALLAZIONE

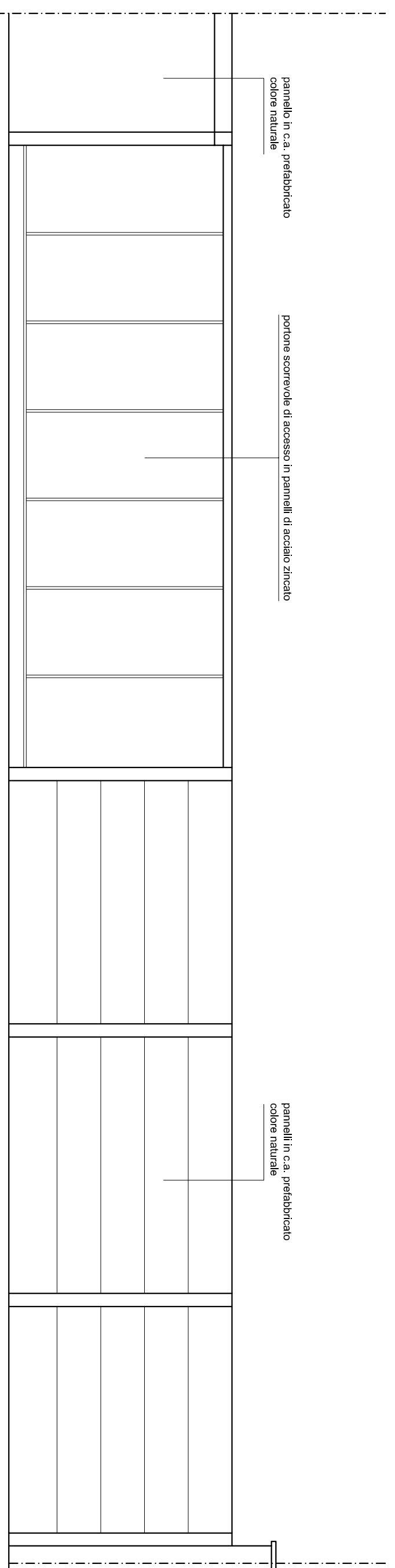

DETTAGLI RECINZIONI, SCALA 1:50

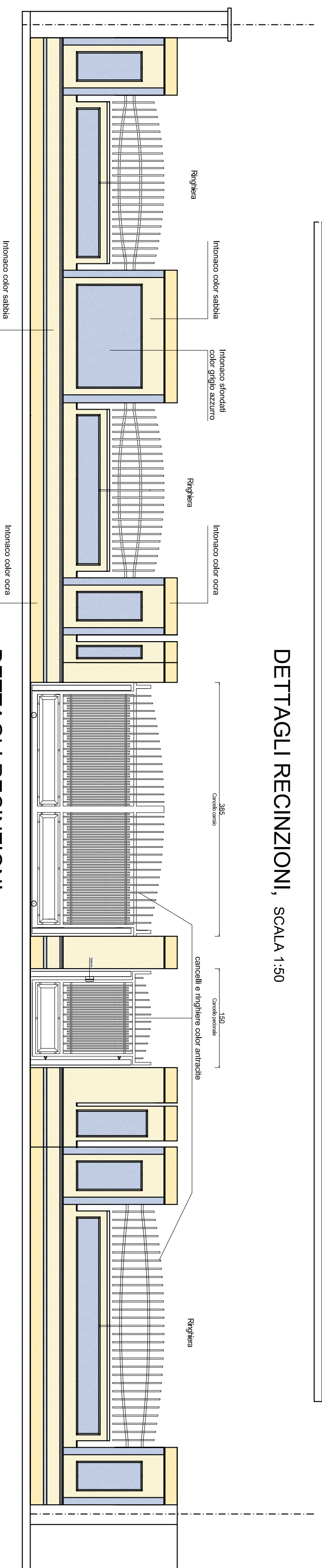

DETTAGLI RECINZIONI, SCALA 1:50

COMMITTENTE
"IL MIO PAESE" SRL
V. F. LLI BANDIERA n°3
SUZZARA (MN)

COMMITTENTE
"BERTONI" SRL
V. DALAI n°17
LUZZARA (RE)

COMMITTENTE
SIC. CILIO LI LUCA
V. DALAI n°11
LUZZARA (RE)

COMMITTENTE
SIC. RE BERTONI
CINZIA E CRISTINA
V. CIRCONVALLAZIONE OVEST n°3
LUZZARA (RE)

PROGETTO
RECINZIONE
V. CIRCONVALLAZIONE OVEST
LUZZARA (RE)

PROGETTO
PIANO DI RECUPERO
COMPARTO PR6

STUDIO ARCHITETTURA BERNI
VA AMBEG. 40-20131 MILANO
TEL. 02 244374 - F.V. 02 244407
E-MAIL: archberni@ignpsl.com



CONTRICHT
Dati e disegni riservati e a tutela degli interessi di un loro offrendo
in quanto previsti e indicati nel contratto e del committente
All technologies, systems, design, graphics, are protected by patent,
Software Architecture Berni
Stylus Architecture Berni

TITOLO/DESCRIZIONE
PROSPETTI E DETTAGLI
DA VIA CIRCONVALLAZIONE

DATA
28/04/2016
SCALA
1:200 1:50

DISegnATORE: BR

Arch. Marco Berni

COLORE: TAVOLA 4

ACCOMPAGNAMENTO

DATA: 2016

DATA: 2016