

340
COMUNE DI FONTANELLATO
PIANO REGOLATORE GENERALE - INDAGINE URBANISTICA

PATRIMONIO EDILIZIO IN TERRITORIO AGRICOLO

scheda n° 6/52

Località OSTERIA Via _____

CARATTERISTICHE DELL'INSEDIAMENTO - COMPLESSO

Funzione prevalente RESID. AGRICOLA Classificazione P.R.G. CONNESSO

Indirizzo colturale prevalente _____

Tipologia dell'insediamento RURALE TRADIZIONALE

Inserimento ambientale DISCRETO

Pertinenza ORTO - GIARDINO

Recinzioni SIEPE Barriere visive PARZIALE

Manufatti accessori precari _____

Note _____

ANALISI PATRIMONIO ABITATIVO: N° 2 ALLOGGI

- n° 1 alloggi connessi all'azienda agricola di cui:
 - n° _____ occupati da nuclei familiari di attivi full time in azienda (edificio n° _____)
 - n° _____ destinati a coadiuvanti saltuari a tempo determinato
 - n° 1 occupati da nuclei familiari di pensionati attivi (o un tempo attivi) in azienda (edificio n° _____)
 - n° _____ occupati da nuclei familiari privi di attivi full time in azienda ma in rapporto di parentela con titolari/conduttori dell'azienda (edificio n° _____)
 - n° _____ occupati da altri nuclei familiari privi di attivi full time in azienda (edificio n° _____)
 - n° _____ non occupati
- n° _____ alloggi declassati/asserviti a locali di servizio all'azienda (edificio n° _____)
- n° _____ alloggi scorporati dall'azienda (edificio n° _____) di cui:
 - n° _____ non occupati
- n° 1 alloggi extragricoli (edificio n° _____) di cui:
 - n° _____ non occupati
- n° _____ alloggi non occupati e/o non riconducibili alle categorie precedenti per assenza di informazioni (edificio n° _____)

INQUADRAMENTO TERRITORIALE

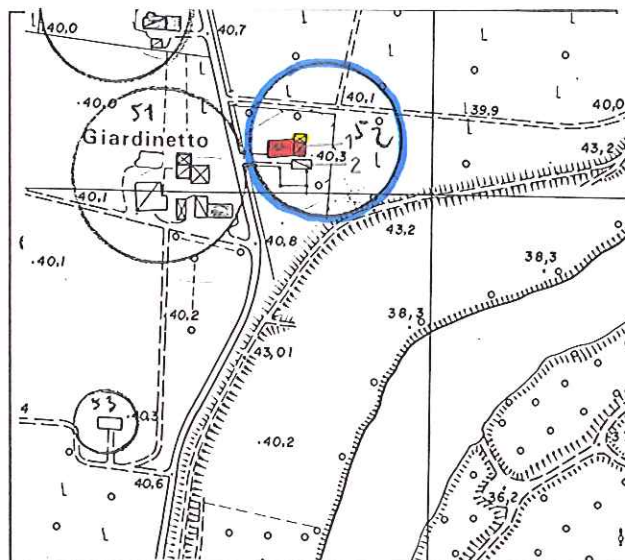

referimento alla scheda di analisi del
patrimonio edilizio

punto e angolo di ripresa fotografica

Note _____

TERRITORIO AGRICOLO - ANALISI PATRIMONIO EDILIZIO

N° edificio	1	2		
Tipo edilizio	G ₂	H ₆		
Epoca di costruzione	A/B	C		
N° piani f.t./H max	2p. + S	1 p.		
Interrato/seminterrato				
Copertura/Pendenza	3 FALDE	2 FALDE		
Manto di copertura	COPPI	TEGOLE		
Finitura	INTONACO	INTONACO		
Aggetti				
Manufatti accessori				
Stato di conservazione	BUONO	BUONO		
Valore ambientale	V.A.			
Inserimento ambientale	DISCRETO	SUFFIC.		
Uso prevalente	R	G ₁		
Uso secondario				
Uso piano terra				
Uso interr./seminterr				
N° alloggi	2			
Grado di utilizzo	C	C		
Note - foto n°	1. 2			

COMUNE DI FONTANELLATO
PIANO REGOLATORE GENERALE - INDAGINE URBANISTICA

BENI CULTURALI

scheda n° 6/52

Località OSTERIA Via _____
Unità d'indagine n° 6/52 Edificio n° 1

COMPLESSO EDILIZIO

Epoca di impianto A/B

TIPOLOGIA		GRADO DI ALTERAZIONE	
originaria	attuale	congrui	incongrui
<input type="checkbox"/> corpo unico	<input type="checkbox"/>	<input checked="" type="checkbox"/> ampliamenti	<input type="checkbox"/>
<input checked="" type="checkbox"/> corpi aggregati	<input type="checkbox"/>	<input checked="" type="checkbox"/> nuova edificazione	<input type="checkbox"/>
<input type="checkbox"/> corpi separati	<input checked="" type="checkbox"/>	<input type="checkbox"/> destinazione d'uso	<input type="checkbox"/>
<input type="checkbox"/> a corte	<input type="checkbox"/>	<input type="checkbox"/> superfetazioni	<input type="checkbox"/>
<input type="checkbox"/> con villa-palazzo	<input type="checkbox"/>	SEGNI DI ABBANDONO	
<input type="checkbox"/> con casa padronale	<input type="checkbox"/>		
<input type="checkbox"/>	<input type="checkbox"/>		
<input type="checkbox"/>	<input type="checkbox"/>	Note _____	
<input type="checkbox"/>	<input type="checkbox"/>	_____	

SINGOLO EDIFICIO O COMPONENTE DEL COMPLESSO

Tipologia RESID. RURALE A CORPI GIUSTAPPPOSTI Epoca di impianto A/B
Struttura MURATURA INTONACATA - SOLAI PIANI
Copertura 3 FAUDE - COPPI SUTRAVATURA IN LEGNO
Elementi costruttivi notevoli PORTICO AGGETTANTE
Elementi decorativi e particolari _____
Serramenti BATTENTI IN LEGNO - INFERRIATE (P.T.)
Alterazioni RAFFORZAMENTO PORTICO
Stato di conservazione BUONO
Note _____

AREA DI PERTINENZA

Organizzazione ORTO - GIARDINO
Dotazione vegetazionale PRATO ELEMENTI ARBOREI - SIEPE
Elementi vegetazionali significativi _____
Alterazioni _____
Note _____

ELEMENTI SIGNIFICATIVI DELL'AMBIENTE CIRCOSTANTE

Caratterizzanti _____
Di disturbo _____

Estratto cartografico

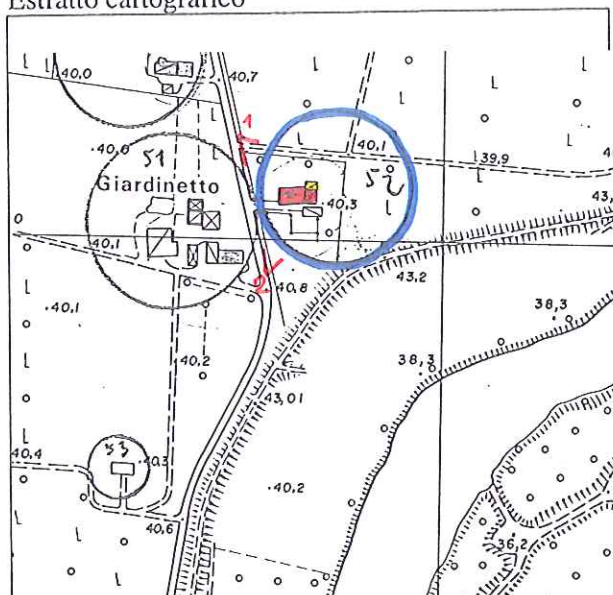

Limite unità d'indagine

Bene culturale indagato

Foto n° e angolo di ripresa

DOCUMENTAZIONE FOTOGRAFICA

foto n° 1



DOCUMENTAZIONE FOTOGRAFICA

foto n° 2



foto n° _____