

312

COMUNE DI FONTANELLATO
PIANO REGOLATORE GENERALE - INDAGINE URBANISTICA

PATRIMONIO EDILIZIO IN TERRITORIO AGRICOLO

scheda n° 6/26

Località AUBARETO Via _____

CARATTERISTICHE DELL'INSEDIAMENTO - COMPLESSO

Funzione prevalente ABBANDONO Classificazione P.R.G. CONNESSO

Indirizzo culturale prevalente _____

Tipologia dell'insediamento RURALE TRADIZIONALE

Inserimento ambientale BUCO

Pertinenza PRATO

Recinzioni CANCELLO - SIEPE Barriere visive _____

Manufatti accessori precari _____

Note _____

ANALISI PATRIMONIO ABITATIVO: N° 1 ALLOGGI

- n° _____ alloggi connessi all'azienda agricola di cui:
 - n° _____ occupati da nuclei familiari di attivi full time in azienda (edificio n° _____)
 - n° _____ destinati a coadiuvanti saltuari a tempo determinato
 - n° _____ occupati da nuclei familiari di pensionati attivi (o un tempo attivi) in azienda (edificio n° _____)
 - n° _____ occupati da nuclei familiari privi di attivi full time in azienda ma in rapporto di parentela con titolari/conduttori dell'azienda (edificio n° _____)
 - n° _____ occupati da altri nuclei familiari privi di attivi full time in azienda (edificio n° _____)
 - n° 1 non occupati
- n° _____ alloggi declassati/asserviti a locali di servizio all'azienda (edificio n° _____)
- n° _____ alloggi scorporati dall'azienda (edificio n° _____) di cui:
 - n° _____ non occupati
- n° _____ alloggi extragricoli (edificio n° _____) di cui:
 - n° _____ non occupati
- n° _____ alloggi non occupati e/o non riconducibili alle categorie precedenti per assenza di informazioni (edificio n° _____)

INQUADRAMENTO TERRITORIALE

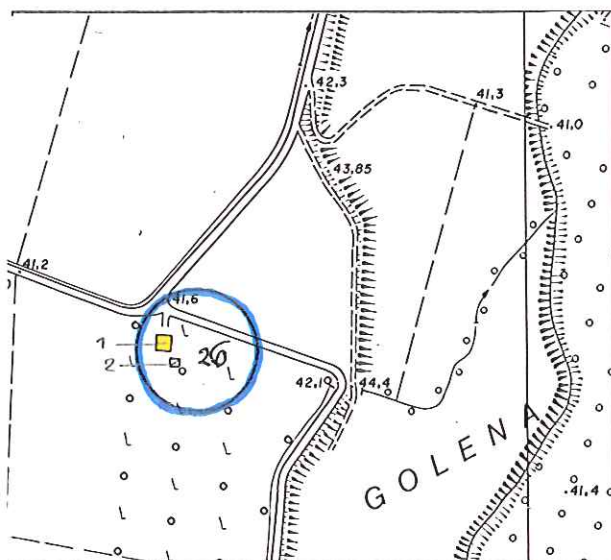

referimento alla scheda di analisi del
patrimonio edilizio

punto e angolo di ripresa fotografica

Note _____

TERRITORIO AGRICOLO - ANALISI PATRIMONIO EDILIZIO

N° edificio	1	2		
Tipo edilizio	G ₂	H ₃		
Epoca di costruzione	B	B		
N° piani f.t./H max	2 P. + S	1 P.		
Interrato/seminterrato				
Copertura/Pendenza	2 FALDE	2 FALDE		
Manto di copertura	COPPI	COPPI		
Finitura	INTONACO	INTONACO		
Aggetti	TETTOIA IN ONDULINE			
Manufatti accessori		DEPOSITO IN LEGNO		
Stato di conservazione	NEGIOCRE	NEGIOCRE		
Valore ambientale	V.A.	V.A.		
Inserimento ambientale	BUONO	BUONO		
Uso prevalente	R.A.	AC.3		
Uso secondario				
Uso piano terra				
Uso interr./seminterr				
N° alloggi	1			
Grado di utilizzo	A	A		
Note - foto n°	1	1		

COMUNE DI FONTANELATO
PIANO REGOLATORE GENERALE - INDAGINE URBANISTICA

BENI CULTURALI

scheda n° 6/26

Località ALBARETO Via _____
Unità d'indagine n° 6/26 Edificio n° 1

COMPLESSO EDILIZIO

Epoca di impianto B

TIPOLOGIA		GRADO DI ALTERAZIONE	
originaria	attuale	congrui	incongrui
<input type="checkbox"/> corpo unico	<input type="checkbox"/>	<input type="checkbox"/> ampliamenti	<input type="checkbox"/>
<input type="checkbox"/> corpi aggregati	<input type="checkbox"/>	<input type="checkbox"/> nuova edificazione	<input type="checkbox"/>
<input checked="" type="checkbox"/> corpi separati	<input checked="" type="checkbox"/>	<input type="checkbox"/> destinazione d'uso	<input type="checkbox"/>
<input type="checkbox"/> a corte	<input type="checkbox"/>	<input type="checkbox"/> superfetazioni	<input type="checkbox"/>
<input type="checkbox"/> con villa-palazzo	<input type="checkbox"/>	SEGNI DI ABBANDONO	
<input type="checkbox"/> con casa padronale	<input type="checkbox"/>		
<input type="checkbox"/>	<input type="checkbox"/>		
<input type="checkbox"/>	<input type="checkbox"/>	<input checked="" type="checkbox"/> parziali	generali <input type="checkbox"/>
<input type="checkbox"/>	<input type="checkbox"/>	Note _____	
<input type="checkbox"/>	<input type="checkbox"/>	_____	

SINGOLO EDIFICIO O COMPONENTE DEL COMPLESSO

Tipologia RESID. RURALE A CORPI GIUSTAPPosti Epoca di impianto B
Struttura TRATTURA INTONACATA - SOLAI PIANI IN LEGNO
Copertura 2 FALDE - COPPI SU TRATTURA IN LEGNO
Elementi costruttivi notevoli _____
Elementi decorativi e particolari _____
Serramenti BATTENTI IN LEGNO - INFERRIATE (P.T.)
Alterazioni TETTOIA D'INGRESSO
Stato di conservazione DEIOCRE
Note _____

AREA DI PERTINENZA

Organizzazione AREA NON ORGANIZZATA
Dotazione vegetazionale PRATO
Elementi vegetazionali significativi _____
Alterazioni _____
Note _____

ELEMENTI SIGNIFICATIVI DELL'AMBIENTE CIRCOSTANTE

Caratterizzanti _____
Di disturbo _____

COMUNE DI FONTANELLATO
PIANO REGOLATORE GENERALE - INDAGINE URBANISTICA

BENI CULTURALI

scheda n° 6/26

Località ALBARETO Via _____
Unità d'indagine n° 6/26 Edificio n° 2

COMPLESSO EDILIZIO

Epoca di impianto B

TIPOLOGIA		GRADO DI ALTERAZIONE	
originaria	attuale	congrui	incongrui
<input type="checkbox"/> corpo unico	<input type="checkbox"/>	<input type="checkbox"/> ampliamenti	<input type="checkbox"/>
<input type="checkbox"/> corpi aggregati	<input type="checkbox"/>	<input type="checkbox"/> nuova edificazione	<input type="checkbox"/>
<input checked="" type="checkbox"/> corpi separati	<input checked="" type="checkbox"/>	<input type="checkbox"/> destinazione d'uso	<input type="checkbox"/>
<input type="checkbox"/> a corte	<input type="checkbox"/>	<input type="checkbox"/> superfetazioni	<input type="checkbox"/>
<input type="checkbox"/> con villa-palazzo	<input type="checkbox"/>	SEGNI DI ABBANDONO	
<input type="checkbox"/> con casa padronale	<input type="checkbox"/>		
<input type="checkbox"/>	<input type="checkbox"/>	<input checked="" type="checkbox"/> parziali	generali <input type="checkbox"/>
<input type="checkbox"/>	<input type="checkbox"/>	Note _____	
<input type="checkbox"/>	<input type="checkbox"/>	_____	

SINGOLO EDIFICIO O COMPONENTE DEL COMPLESSO

Tipologia AC. RICOVERO ATTREZZI PORTICATO Epoca di impianto B
Struttura DURATURA - TRACCE D'INTONACO
Copertura 2 FALDE - COPPI SU TRAVATURA IN LEGNO
Elementi costruttivi notevoli _____
Elementi decorativi e particolari _____
Serramenti _____
Alterazioni TAMPONAMENTO PORTICO
Stato di conservazione DEIOCRE
Note _____

AREA DI PERTINENZA

Organizzazione AREA NON ORGANIZZATA
Dotazione vegetazionale PRATO CON ELEMENTI ARBOREI
Elementi vegetazionali significativi _____
Alterazioni _____
Note _____

ELEMENTI SIGNIFICATIVI DELL'AMBIENTE CIRCOSTANTE

Caratterizzanti _____
Di disturbo _____

Estratto cartografico

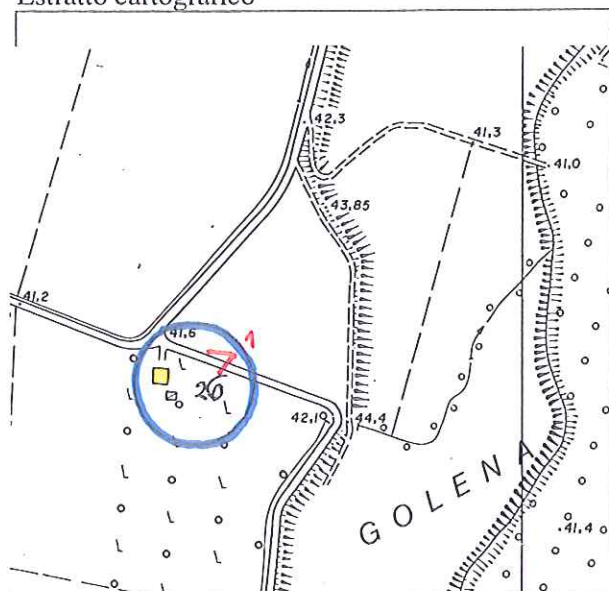

Limite unità d'indagine

Bene culturale indagato

Foto n° e angolo di ripresa

DOCUMENTAZIONE FOTOGRAFICA

foto n° 1

