

PROVINCIA DI PARMA



comune di **TRAVERSETOLO**

# PSC

## PIANO STRUTTURALE COMUNALE

ai sensi della L.R. 20/2000

Adottato con D.C.C. n. 54 del 8/10/2009 - Approvato con D.C.C. n. 32 DEL 31/03/2011

VARIANTE SPECIFICA "Croce Azzurra" Adottata con D.C.C. n. 58 del 26/07/2012



**ALLEGATO B:**  
**AREE ESCLUSE (zone B, C e D)**

Tecnici incaricati  
**UFFICIO TECNICO COMUNALE**

Sindaco  
**Ginetto Mari**

Segretario Generale  
**Anna Messina**

Assessore all'urbanistica  
**Laura Monica**

Progettista  
**Fabio Garlassi**

Al fine di garantire la corretta applicazione delle disposizioni normative di PSC e di RUE con riferimento alla “Carta degli ambiti e delle trasformazioni territoriali” per le aree evidenziate negli estratti cartografici seguenti si applicano le disposizioni normative di cui agli art. 10.2, comma 11, art. 10.4, comma 10 e art. 10.9 bis, comma 5 Norme di attuazione del PSC.

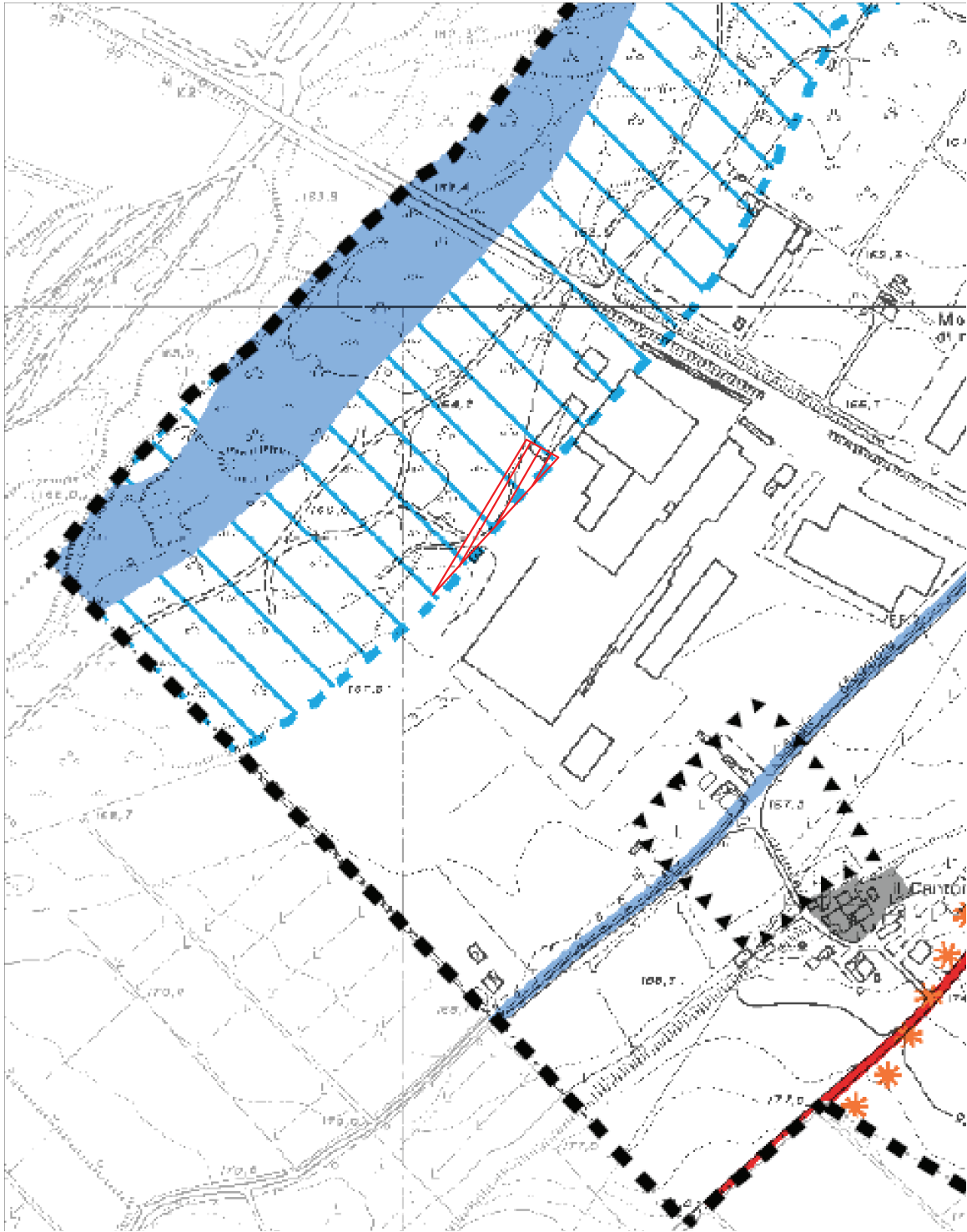

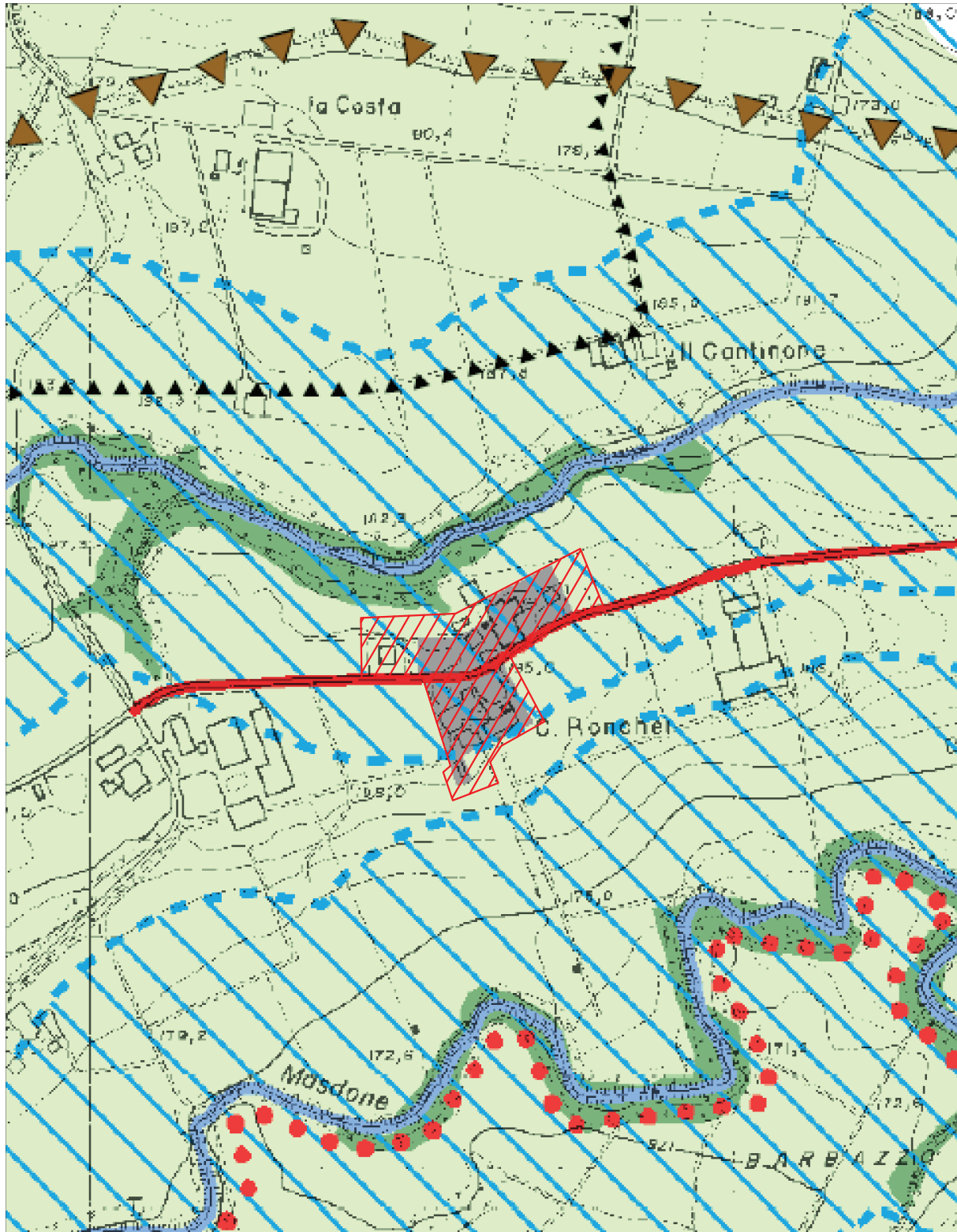

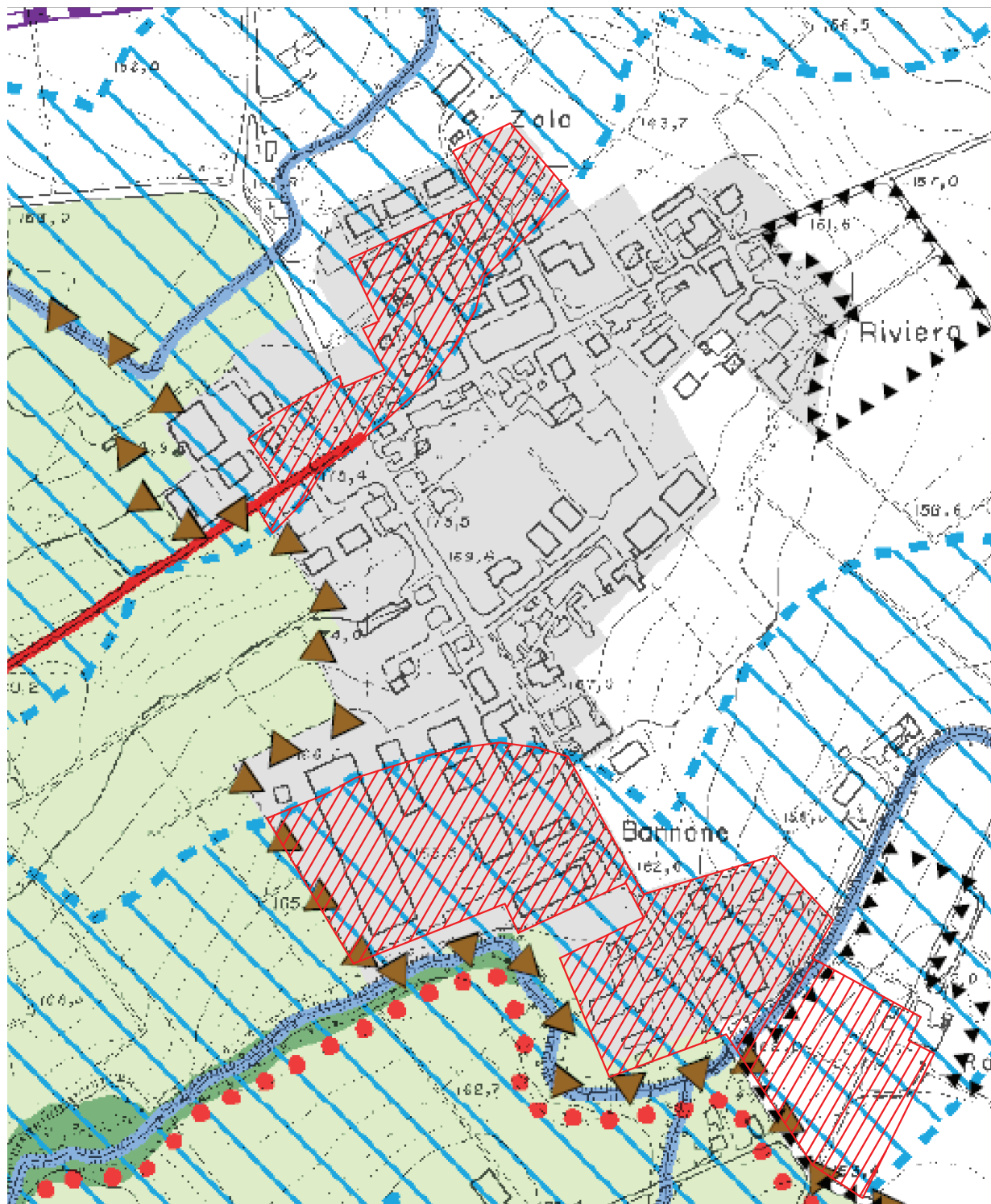

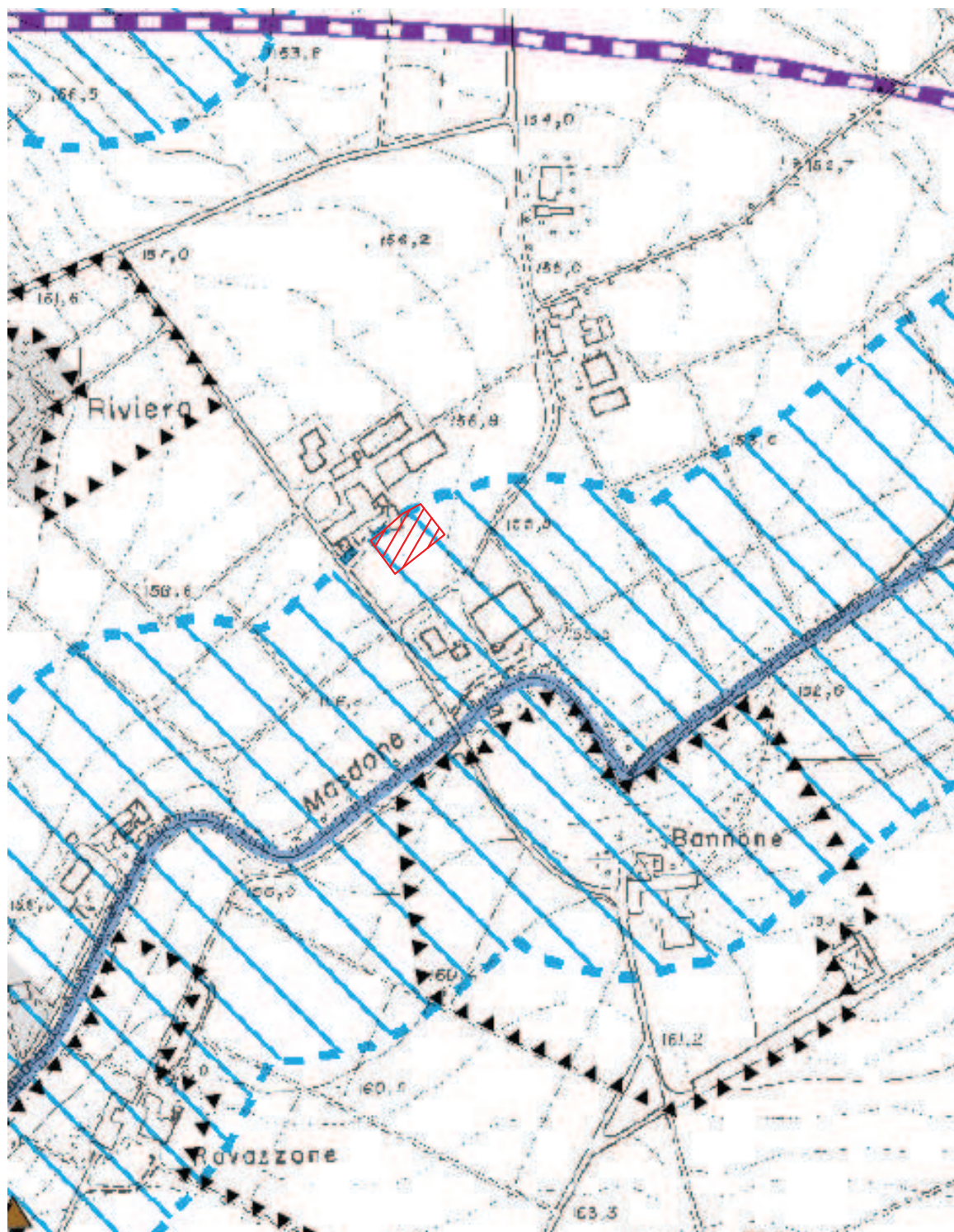

Scala 1: 5000

