

PIANO DI RECUPERO DELLA FRAZIONE DI PEAGNA

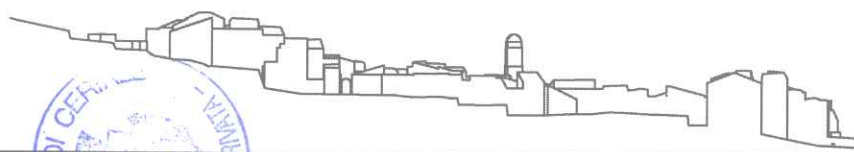

| | | | | | |
|---|--|---|--|--|--|
| IL SINDACO <i>Roberto Piredda</i> | | IL SEGRETARIO COMUNALE <i>Enzo G. Bar...</i> | | DELIBERA COMUNALE N. 09 DEL 18 OTT. 2000 | |
| PROGETTISTA Dott. Arch. Giampiero LOMBARDINI, via Fabrizi 70/8, GENOVA COLLABORATORI Dott. Arch. Erminia Airenti Dott. Arch. Rita Olivari Dott. Arch. Bettino Cappellin Dott. Arch. Enrico Zunino | | | RELAZIONE GEOLOGICA Dott. Carlo Civelli | | PROGETTO N. IV /00 Sostituisce il Documento N. _____ Sostituito dal Documento N. _____ |
| ALBENGA, LUGLIO 2000 | | | REVISIONE | | 01 02 03 04 05 06 |

ELABORATI GRAFICI ED ALLEGATI

| COD. | INDICE | SUB. | TITOLO | SCALA | ID. REV. |
|-------|------------|-------|--|-------|----------|
| [T1] | TAVOLA 1 | a - b | INQUADRAMENTO URBANISTICO E INDIVIDUAZIONE AMBITI DI INTERVENTO | VARIE | |
| [T2] | TAVOLA 2 | | RILIEVO TOPOGRAFICO | 1:500 | |
| [T3] | TAVOLA 3 | a - b | RILIEVO DELLO STATO DI FATTO AMBIENTALE E SEZIONI TERRITORIALI | 1:500 | |
| [T4] | TAVOLA 4 | | SVILUPPO STORICO DEL TERRITORIO E PERIODIZZAZIONE DELL'EDIFICATO | VARIE | |
| [T5] | TAVOLA 5 | a - b | PLANIMETRIA GENERALE DI PROGETTO | 1:200 | |
| [T6] | TAVOLA 6 | | ZONIZZAZIONE URBANISTICA | 1:200 | |
| [T7] | TAVOLA 7 | | PLANIMETRIA DELLE URBANIZZAZIONI | 1:200 | |
| [T8] | TAVOLA 8 | a - h | RILIEVO GEOMETRICO | 1:200 | |
| [T9] | TAVOLA 9 | a - g | RILIEVO MATERICO | 1:200 | |
| [T10] | TAVOLA 10 | a - g | DESTINAZIONI D'USO DELL'EDIFICATO | 1:200 | |
| [T11] | TAVOLA 11 | | PERIODIZZAZIONI DELLE FASI COSTRUTTIVE E CRONOTIPI | 1:500 | |
| [T12] | TAVOLA 12 | a - g | PROPRIETA', UNITA' EDILIZIE E UNITA' AMBIENTALI DI INTERVENTO | 1:200 | |
| [T13] | TAVOLA 13 | | STATO DI CONSERVAZIONE E DEGRADO | 1:500 | |
| [T14] | TAVOLA 14 | | RILIEVO SVILUPPO FRONTI EDILIZI | 1:200 | |
| [T15] | TAVOLA 15 | | PROGETTO DI RECUPERO: CATEGORIE DI INTERVENTO | | |
| [T16] | TAVOLA 16 | a - h | PROGETTO DI RECUPERO: INTERVENTI DI MODIFICA E DI CONSERVAZIONE | 1:200 | |
| [T17] | TAVOLA 17 | | PROGETTO DI RECUPERO: SVILUPPO FRONTI EDILIZI | 1:200 | |
| [T18] | TAVOLA 18 | | PROGETTO DELL'ARREDO URBANO | VARIE | |
| [A1] | ALLEGATO A | | STRALCI NORMATIVI | | |
| [A2] | ALLEGATO B | | RELAZIONE TECNICO-ILLUSTRATIVA | | |
| [A3] | ALLEGATO C | | ELENCO DELLE PROPRIETA' CATASTALI | | |
| [A4] | ALLEGATO D | | TABELLA DEI DATI DI PROGETTO | | |
| [A5] | ALLEGATO E | | RELAZIONE FINANZIARIA | | |
| [A6] | ALLEGATO F | | NORME TECNICHE DI ATTUAZIONE | | |
| [A7] | ALLEGATO G | | MANUALE OPERATIVO DELLE TECNICHE D'INTERVENTO E RECUPERO | | |
| [A8] | ALLEGATO H | | ABACO DEGLI ELEMENTI COSTRUTTIVI, LINGUISTICI ED AMBIENTALI | | |
| [A9] | ALLEGATO I | | RELAZIONE GEOLOGICA | | |
| [A10] | ALLEGATO L | | RELAZIONE SULL'ABBATTIMENTO DELLE BARRIERE ARCHITETTONICHE | | |
| [A11] | ALLEGATO M | | RELAZIONE SUL RISPARMIO ENERGETICO | | |
| [A12] | ALLEGATO N | | SCHEMA DELLE CONVENZIONI TIPO | | |
| [A13] | ALLEGATO O | | DOCUMENTAZIONE FOTOGRAFICA | | |

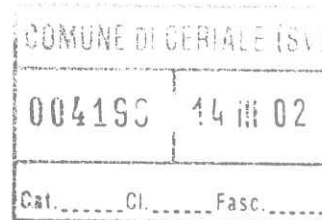

H

Dott. Arch. LOMBARDI GIAMPIERO
 No. 1789
Giampiero Lombardi

COMUNE DI CERIALE - PROVINCIA DI SAVONA

PIANO DI RECUPERO DEL BORGIO DI PEAGNA

ABACO TIPI ELEMENTI COSTRUTTIVI



PIANO DI RECUPERO DEL BORGO DI PEAGNA

ABACO TIPI ELEMENTI COSTRUTTIVI

BUCATURA PORTA

Catego BUCATURA PORTA

Tipo: PORTALE IN MATTONI AD ARCO OGIVALE

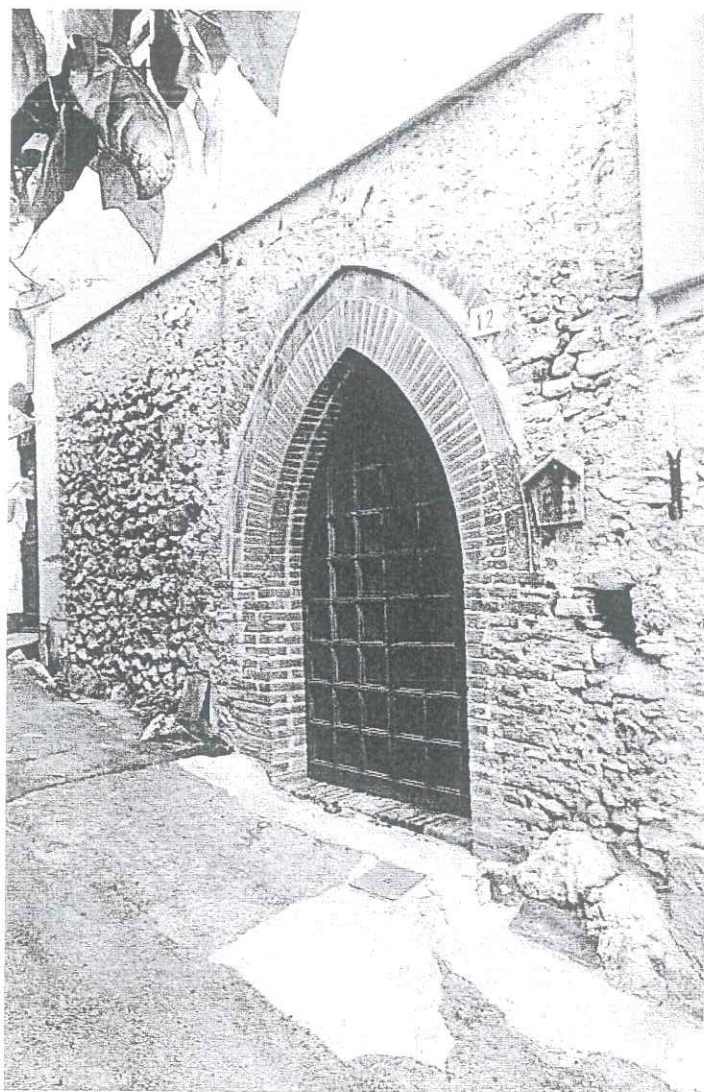

PIANO DI RECUPERO DEL BORGO DI PEAGNA

ABACO TIPI ELEMENTI COSTRUTTIVI

BUCATURA PORTA

Catego BUCATURA PORTA

Tipo: PORTALE IN MATTONI AD ARCO RIBASSATO

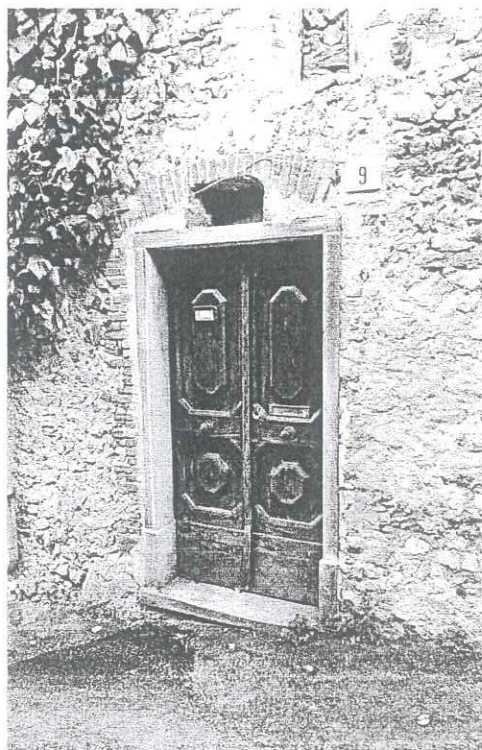
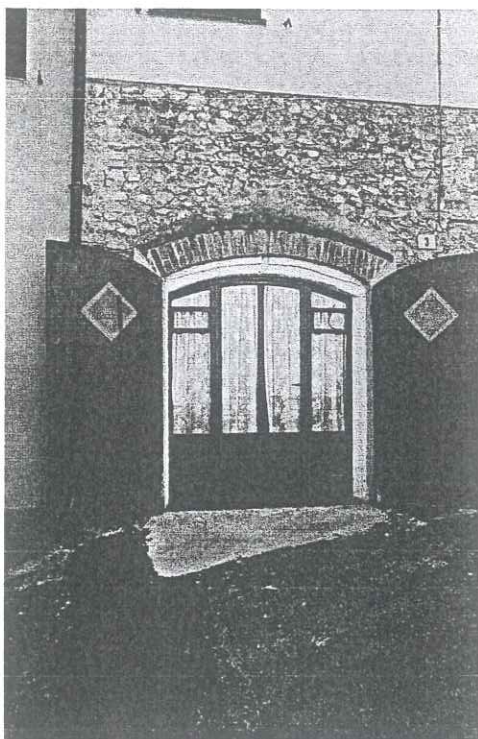

PIANO DI RECUPERO DEL BORGO DI PEAGNA

ABACO TIPI ELEMENTI COSTRUTTIVI

BUCATURA PORTA

Catego BUCATURA PORTA

Tipo: PORTALE IN MATTONI AD ARCO POLICENTRICO



AS

PIANO DI RECUPERO DEL BORGO DI PEAGNA

ABACO TIPI ELEMENTI COSTRUTTIVI

BUCATURA PORTA

Catego BUCATURA PORTA

Tipo: PORTALE IN MURATURA DI PIETRA AD ARCO RIBASSATO

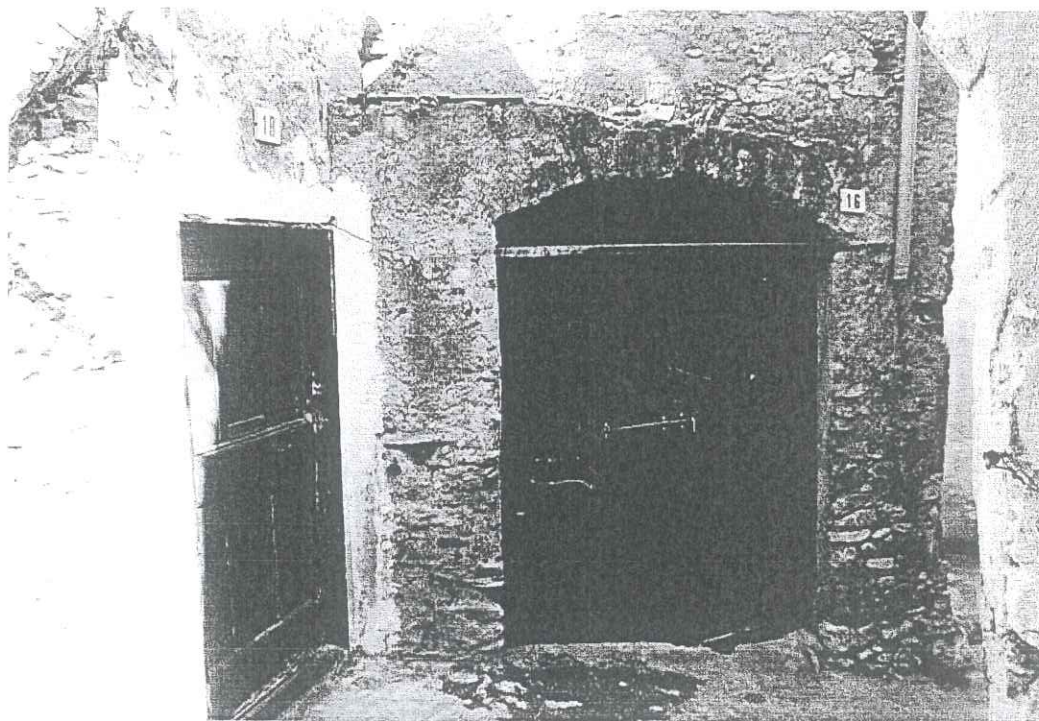

PIANO DI RECUPERO DEL BORGO DI PEAGNA

ABACO TIPI ELEMENTI COSTRUTTIVI

BUCATURA PORTA

Catego BUCATURA PORTA

Tipo: BUCATURA AD ARCHITRAVE RETTILINEO IN ARDESIA CON SOPRALUCE CURVO



[Handwritten signature]

PIANO DI RECUPERO DEL BORGHO DI PEAGNA

ABACO TIPI ELEMENTI COSTRUTTIVI

BUCATURA FINESTRA

Catego BUCATURA FINESTRA

Tipo: BUCATURA AD ARCO RIBASSATO IN MATTONI

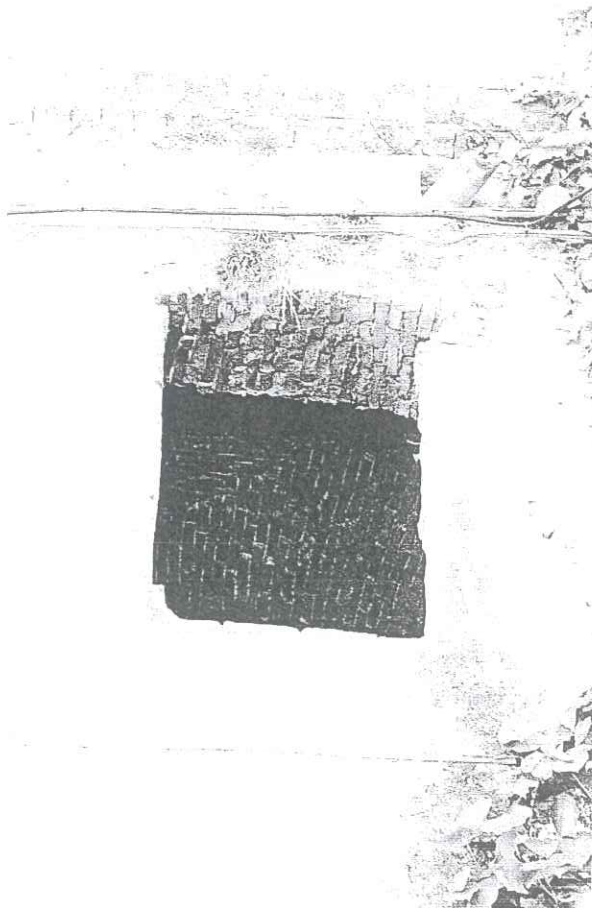

PIANO DI RECUPERO DEL BORGO DI PEAGNA

ABACO TIPI ELEMENTI COSTRUTTIVI

BUCATURA FINESTRA

Catogo BUCATURA FINESTRA

Tipo: BUCATURA AD ARCHITRAVE RETTILINEO CON PIATTABANDA CURVA IN MATTONI

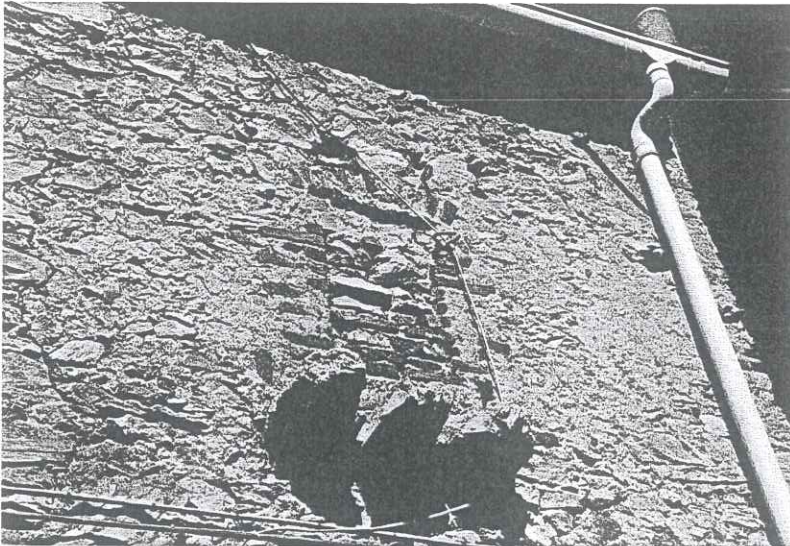

PIANO DI RECUPERO DEL BORGO DI PEAGNA

ABACO TIPI ELEMENTI COSTRUTTIVI

BUCATURA FINESTRA

Catego BUCATURA FINESTRA

Tipo: BUCATURA RETTANGOLARE AD ARCHITRAVE RETTILINEO IN ARDESIA

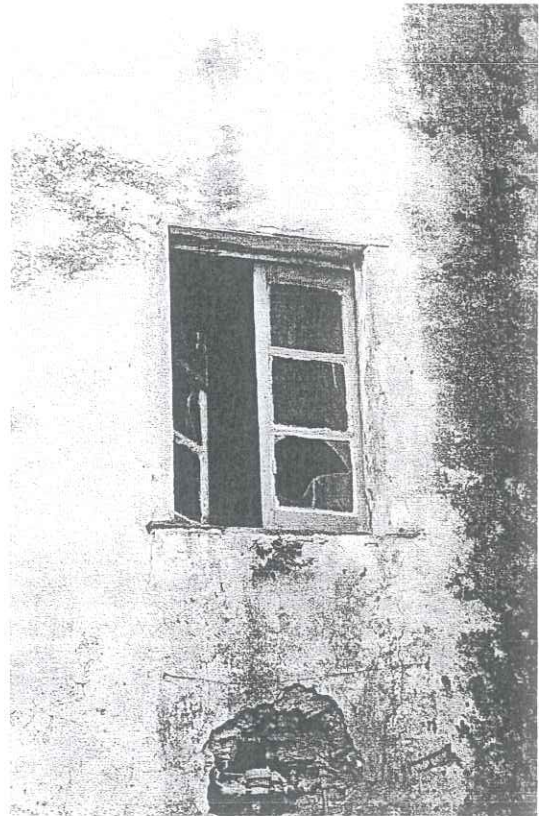

PIANO DI RECUPERO DEL BORGO DI PEAGNA

ABACO TIPI ELEMENTI COSTRUTTIVI

BUCATURA FINESTRA

Catego BUCATURA FINESTRA

Tipo: BUCATURA QUADRATA AD ARCHITRAVE RETTILINEO

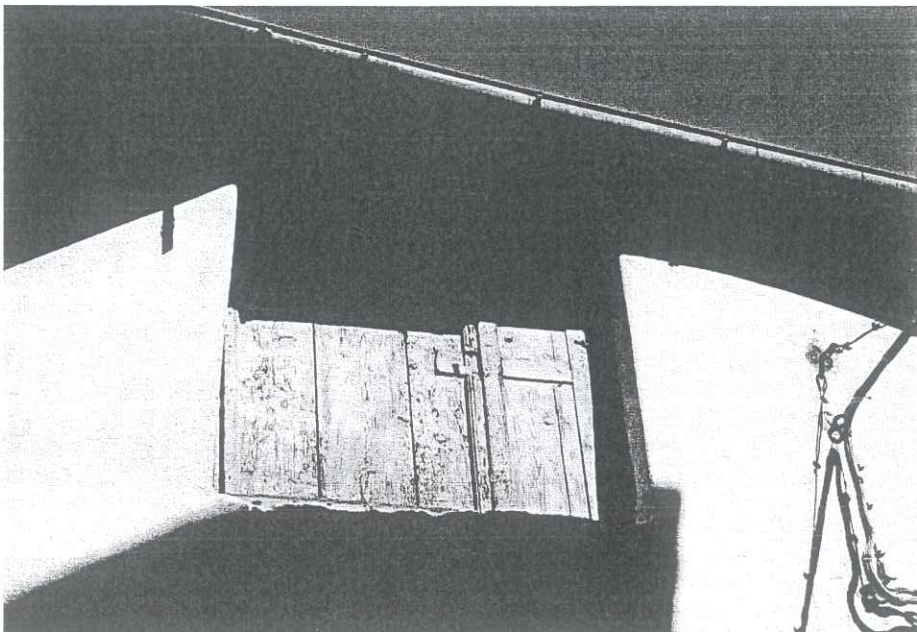
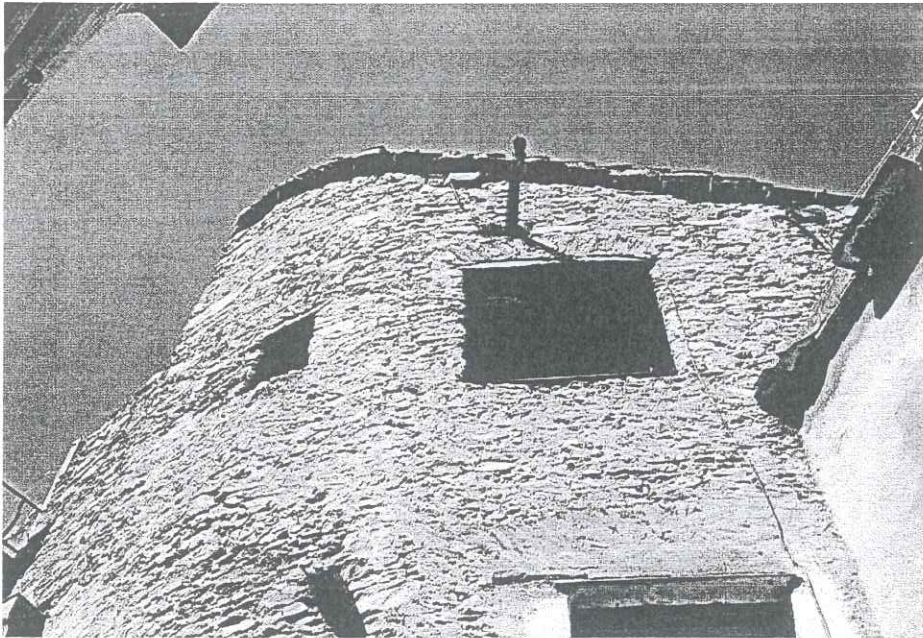

PIANO DI RECUPERO DEL BORGO DI PEAGNA

ABACO TIPI ELEMENTI COSTRUTTIVI

COPERTURE

Catego SUPENNA

Tipo:

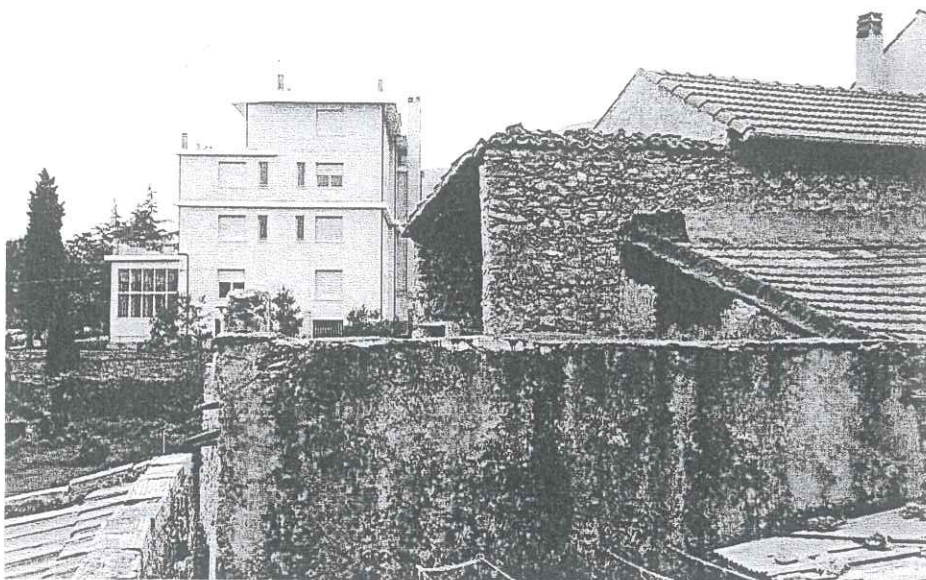

PIANO DI RECUPERO DEL BORGO DI PEAGNA

ABACO TIPI ELEMENTI COSTRUTTIVI

COPERTURE

Catego SUPENNA E CORPO SCALA A TETTO

Tipo:

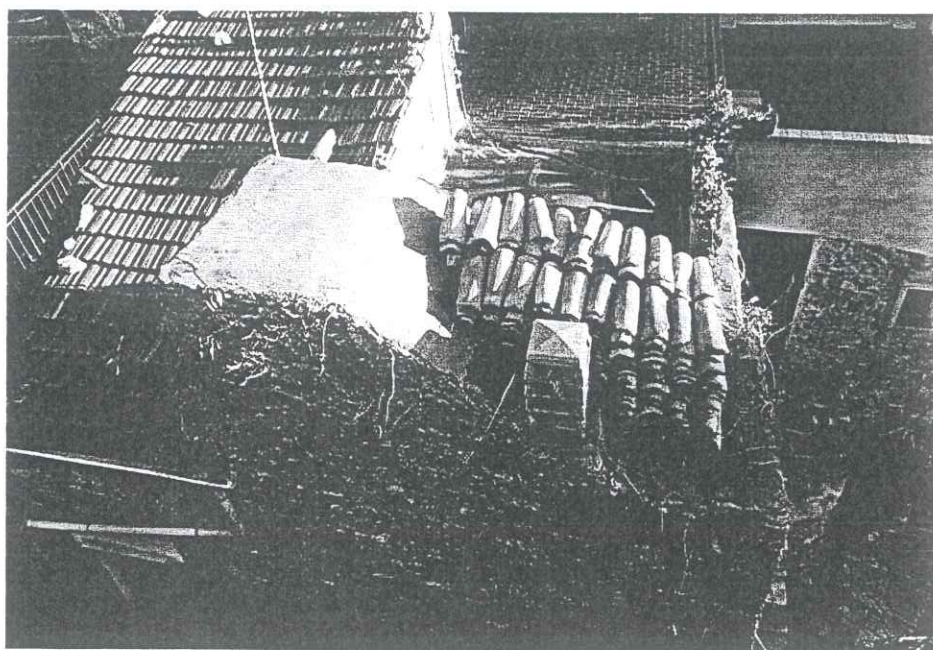

COMUNE DI CERIALE - PROVINCIA DI SAVONA

PIANO DI RECUPERO DEL BORGO DI PEAGNA

ABACO TIPI ELEMENTI LINGUISTICI

4

PIANO DI RECUPERO DEL BORGO DI PEAGNA

ABACO TIPI ELEMENTI LINGUISTICI

SERRAMENTI

S1_1

Categoria: APERTURE CON ARCHITRAVE RETTILINEO

Tipo: FINESTRA A DUE ANTE/6 LUCI/SCURI INTERNI

1 Sf1_1 [esterno]



2 Sf1_1 [esterno]

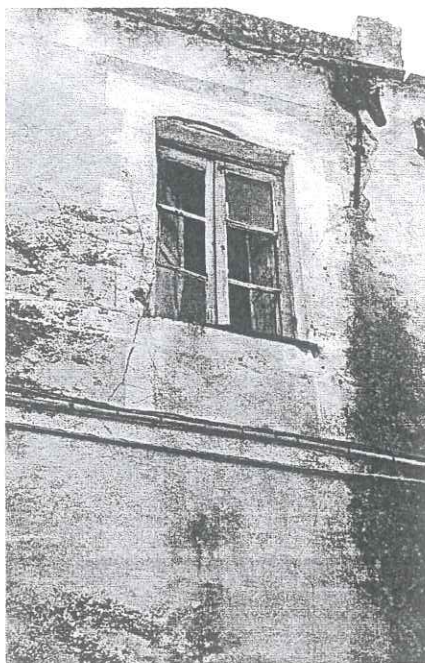

3 Sf1_1 [esterno]



PIANO DI RECUPERO DEL BORGO DI PEAGNA

ABACO TIPI ELEMENTI LINGUISTICI

SERRAMENTI | S1_1

Categoria: APERTURE CON ARCHITRAVE RETTILINEO

Tipo: FINESTRA A DUE ANTE/6 LUCI/SCURI INTERNI

4 Sf1_1 [esterno]

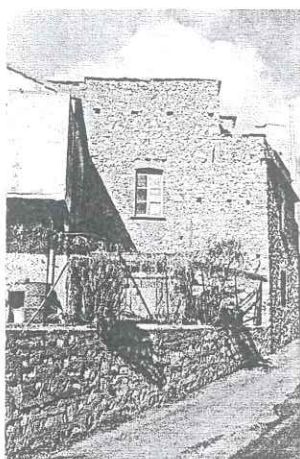

5 Sf1_1 [esterno]

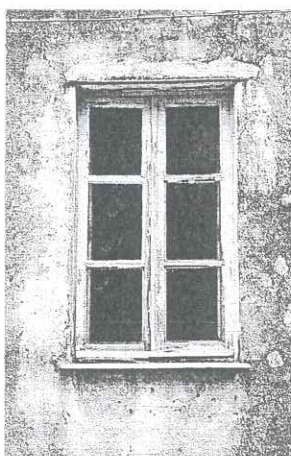

6 Sf1_1 [esterno]



7 Sf1_1 [esterno]

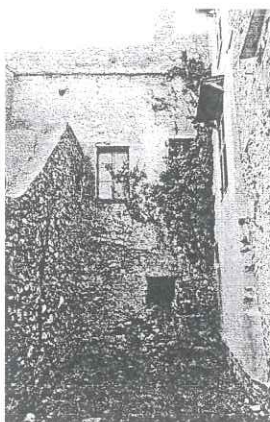

PIANO DI RECUPERO DEL BORGO DI PEAGNA

ABACO TIPI ELEMENTI LINGUISTICI

SERRAMENTI | S1_1

Il serramento, sempre in legno di castagno, si differenzia per ciascun tipo di finestra, apportando però variazioni al numero di settori vetrati per ciascuna anta piuttosto che modifiche nella composizione o lavorazione delle parti.

L'anta, delle dimensioni di xxx, è suddivisa in 3 o 4 partizioni di forma quadrangolare mediante listelli orizzontali modanati ed incastrati nei montanti del telaio mobile: i listelli presentano una sezione a "T" per permettere l'alloggiamento dei vetri che sono fissati mediante stucco o chiodini. Il battente è costituito da una risega semplice rifinita con coprifilo, sul quale è collocata l'asta di rimando del meccanismo di chiusura della finestra.

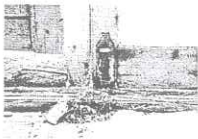

Ulteriori accessori di completamento sono rappresentati dal gocciolatoio esterno riportato sulla traversa inferiore dell'anta e gli scuri interni incernierati sul telaio mobile: questi ultimi presentano un pannello centrale, ottenuto per composizione di due o più tavole di spessore pari a circa 1 cm, lavorato lungo i bordi ad incastro a maschio nascosto a cui fa riscontro un telaio semplice di 5 cm di larghezza che compone la pannellatura.

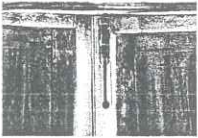

La superficie interna del serramento è rifinita con semplici modanature lungo i profili dei singoli elementi mentre gli scuri sono frequentemente lavorati con riquadrature scalate al limite dello spessore necessario ad una sufficiente consistenza dell'incastro. Ogni elemento si presenta verniciato con uno scialbo di pittura a base di calce di colore bianco (gamma Ral da xx a xx).

PIANO DI RECUPERO DEL BORGO DI PEAGNA

ABACO TIPI ELEMENTI LINGUISTICI

SERRAMENTI | S1_2

Categoria: APERTURE CON ARCHITRAVE RETTILINEO

Tipo: FINESTRA A DUE ANTE/4 LUCI/SCURI INTERNI

1 Sf1_2 [esterno]



PIANO DI RECUPERO DELLA FRAZIONE DI PEAGNA

ABACO TIPI ELEMENTI LINGUISTICI

SERRAMENTI Sp1_1

Categoria: SERRAMENTO CON ARCHITRAVE RETTILINEO

Tipo: PORTA AD UN BATTENTE NON LAVORATA

1 Sp1_1 [esterno]

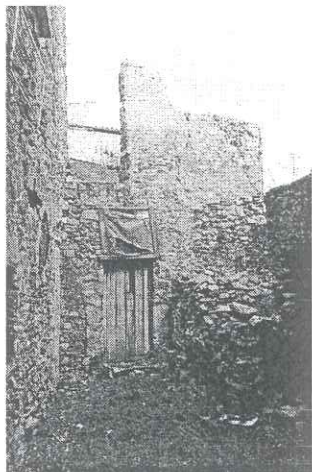

2 Sp1_1 [esterno]

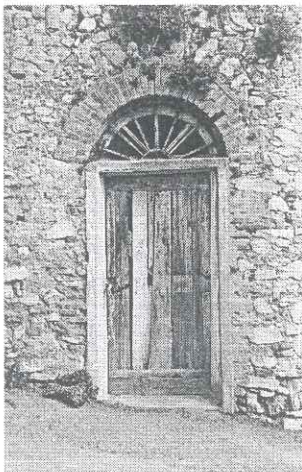

3 Sp1_1 [esterno]



4 Sp1_1 [esterno]

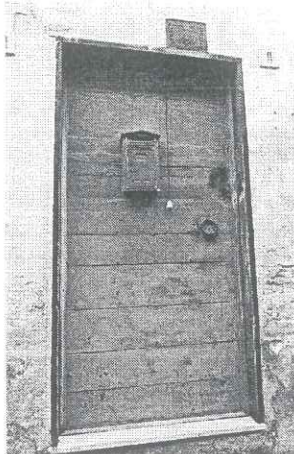

PIANO DI RECUPERO DELLA FRAZIONE DI PEAGNA

ABACO TIPI ELEMENTI LINGUISTICI

SERRAMENTI Sp1_2

Categoria: SERRAMENTO CON ARCHITRAVE RETTILINEO

Tipo: PORTA AD UN BATTENTE CON DOPPIA PANNELLATURA

1 Sp1_2 [esterno]

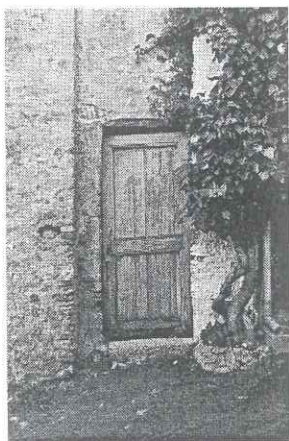

2 Sp1_2 [esterno]

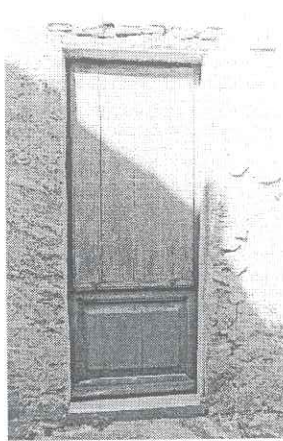

3 Sp1_2 [esterno]

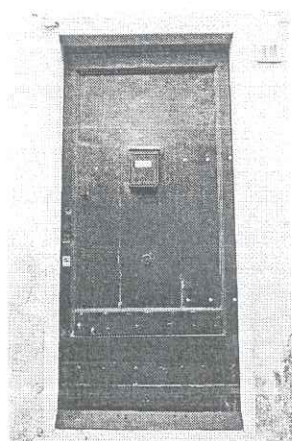

A handwritten signature or mark in the bottom right corner of the page.

PIANO DI RECUPERO DELLA FRAZIONE DI PEAGNA

ABACO TIPI ELEMENTI LINGUISTICI

SERRAMENTI Sp1_3

Categoria: SERRAMENTO CON ARCHITRAVE RETTILINEO

Tipo: PORTA A DOPPIO BATTENTE CON PANNELLATURE

1 Sp1_3 [esterno]

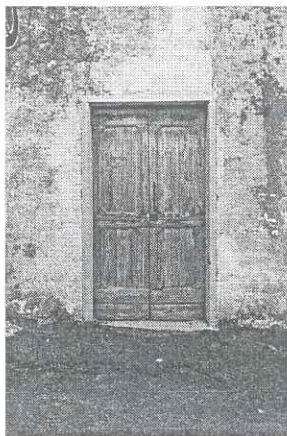

2 Sp1_3 [esterno]

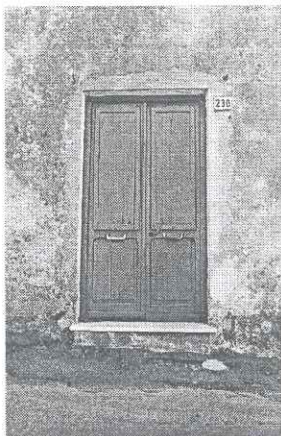

3 Sp1_3 [esterno]

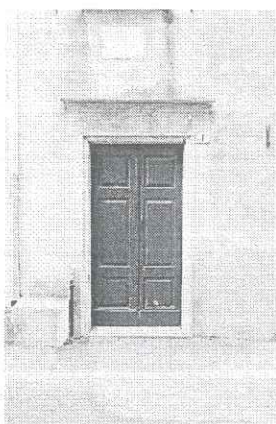

PIANO DI RECUPERO DEL BORGO DI PEAGNA

ABACO TIPI ELEMENTI LINGUISTICI

CORSO D'IMPOSTA

Categoria: CORNICI D'IMPOSTA

Tipo: GUSCIO E MANTO DI ABBADINI D'ARDESIA

1 C1 [esterno]

1 C2 [esterno]

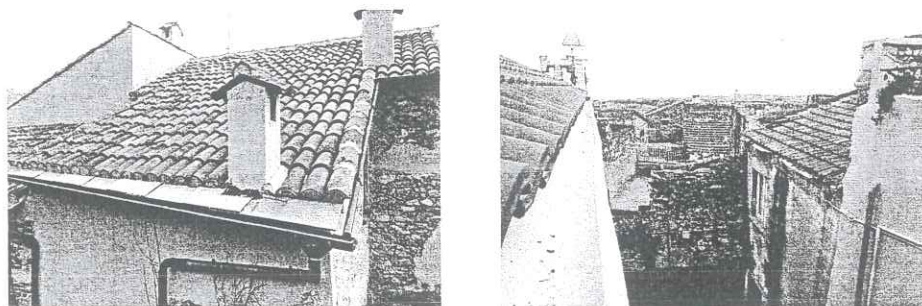

PIANO DI RECUPERO DEL BORGO DI PEAGNA

ABACO TIPI ELEMENTI LINGUISTICI

CORNICE D'IMPOSTA

Categoria: CORNICE D'IMPOSTA

Tipo:

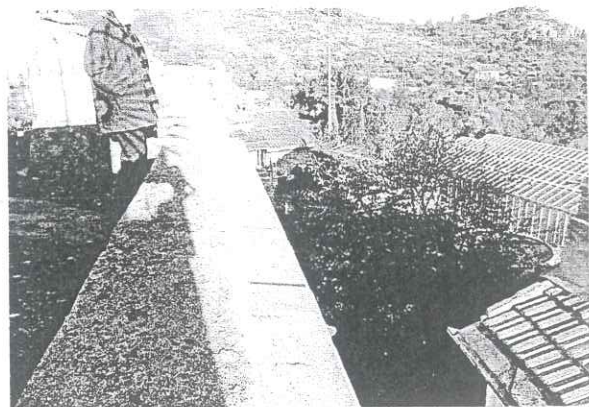
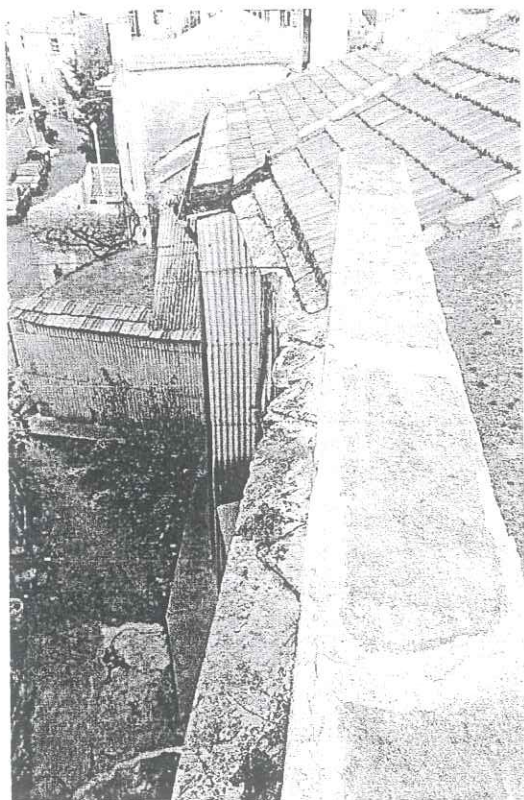

PIANO DI RECUPERO DEL BORGO DI PEAGNA

ABACO TIPI ELEMENTI LINGUISTICI

CORNICI

C

Nel corso del tempo il corso d'imposta ha subito variazioni e perfezionamenti: nelle coperture più antiche è costituito da una serie di abbadini d'ardesia sporgenti, affiancati e chiodati alla muratura perimetrale e fissati con malta, sui quali erano collocate altre lastre di ardesia, trapezoidali o triangolari, a guisa di coprigiunto, anch'esse bloccate e sigillate con malta; assente il canale di gronda per cui il deflusso delle acque piovane avveniva direttamente a terra senza dispositivi di raccolta e incanalamento.

Una seconda variante, posteriore alla precedente, introduce l'uso del canale di gronda e del pluviale in lamiera zincata, su un tipo analogo con imposta in abbadini d'ardesia. Un terzo esempio, probabilmente coevo o di poco successivo, vede l'abbandono dell'uso delle lastre d'imposta a favore di un prolungamento del manto di tegole, sporgente rispetto alla muratura e sorretto da travetti e listelli dell'orditura, sempre con canale di gronda. Infine un'ultima soluzione, dove con l'impiego del calcestruzzo armato, il canale di gronda è realizzato in getto con pendenza adeguata al flusso e munito di raccordo a bicchiere per l'innesto del pluviale.

PIANO DI RECUPERO DEL BORGO DI PEAGNA

ABACO TIPI ELEMENTI LINGUISTICI

CORNICIONI

Categoria: CORNICIONE

Tipo:

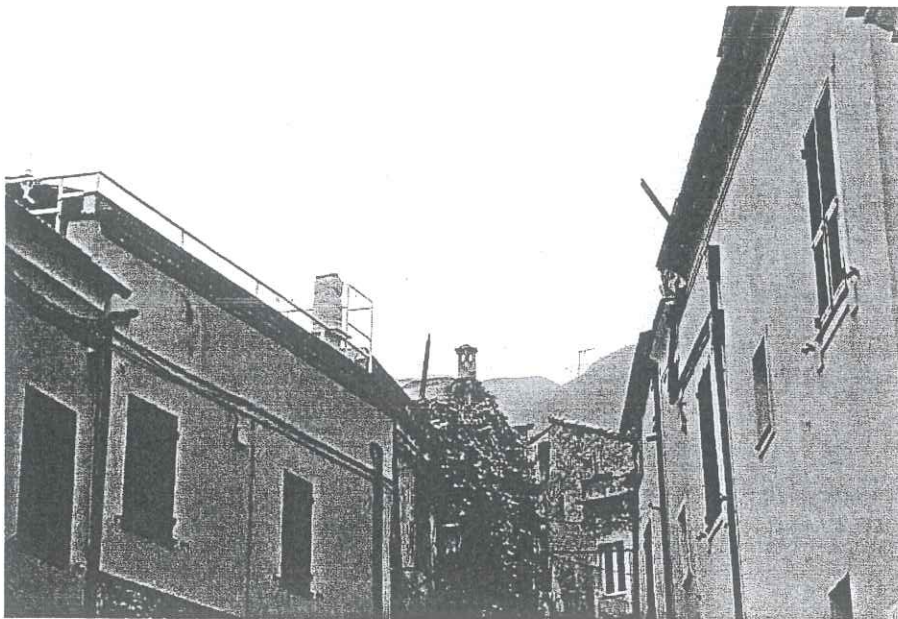
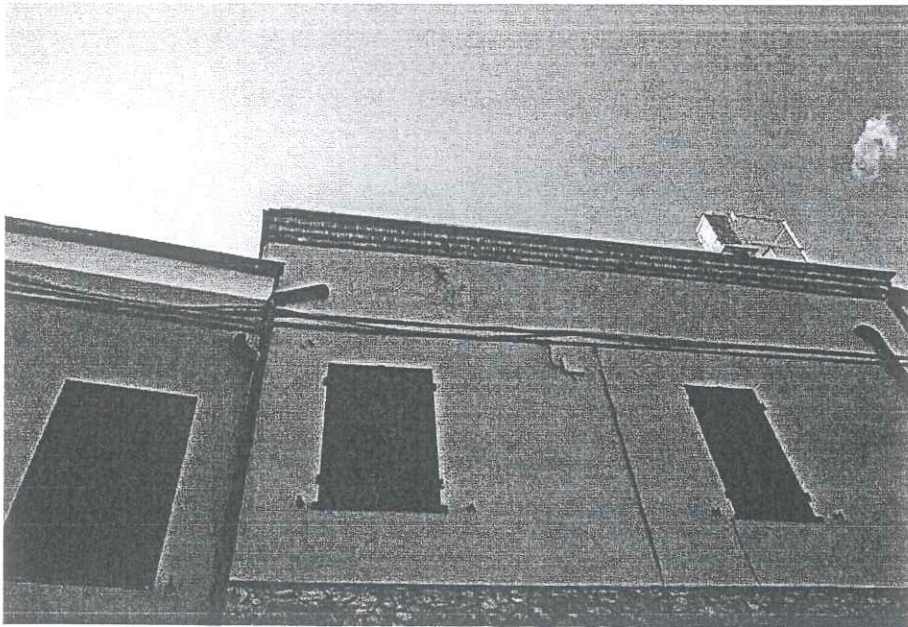

[Handwritten signature]

PIANO DI RECUPERO DEL BORGO DI PEAGNA

ABACO TIPI ELEMENTI LINGUISTICI

COMIGNOLI - CAMINI

Categoria: COMIGNOLI

Tipo:

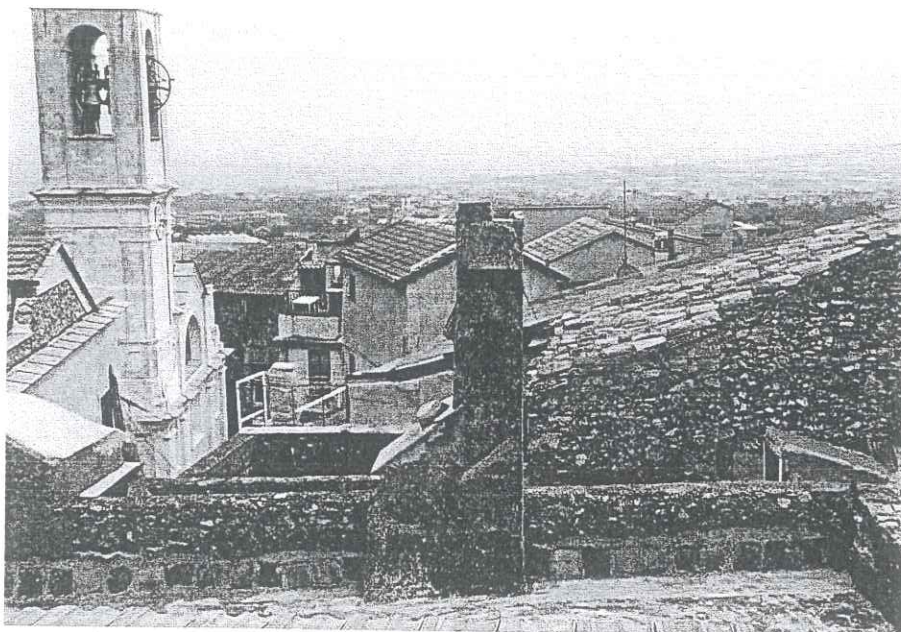

PIANO DI RECUPERO DEL BORGO DI PEAGNA

ABACO TIPI ELEMENTI LINGUISTICI

COMIGNOLI CAMINI

Categoria: COMIGNOLI

Tipo:

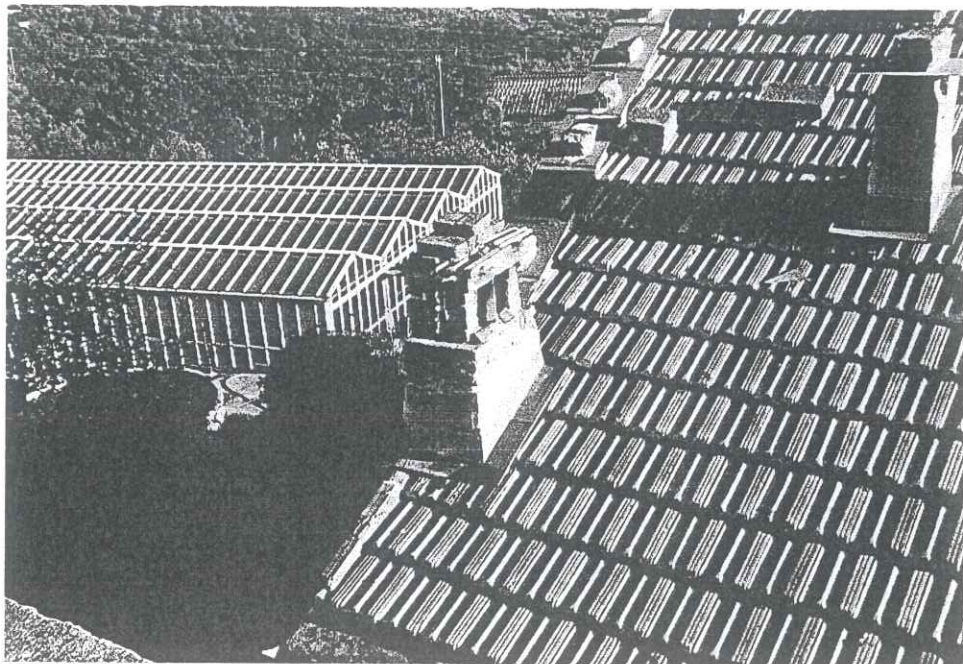
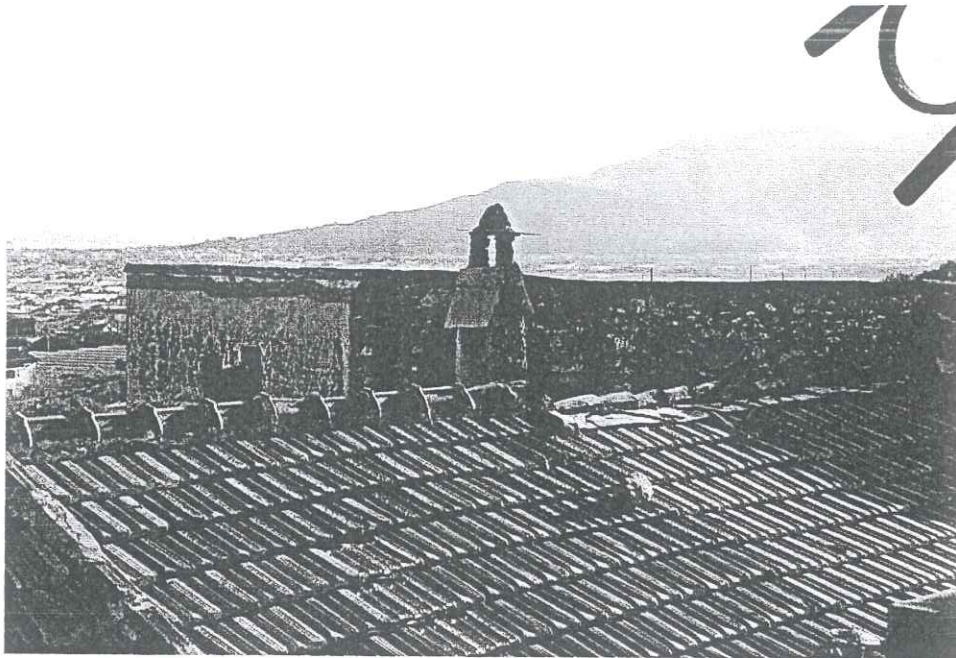

PIANO DI RECUPERO DEL BORGO DI PEAGNA

ABACO TIPI ELEMENTI LINGUISTICI

GRATA

Categoria: GRATA

Tipo:

1 G1_1 [esterno]

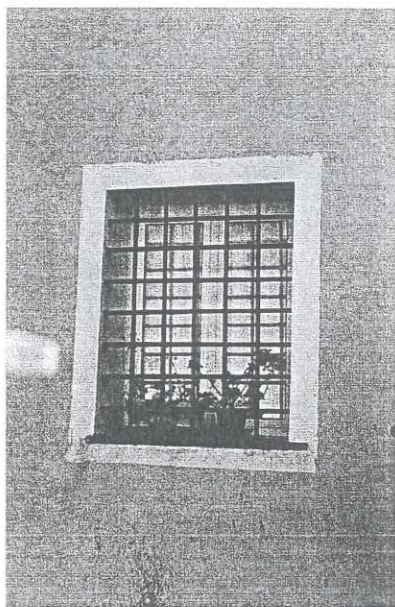

2 G1_1 [esterno]

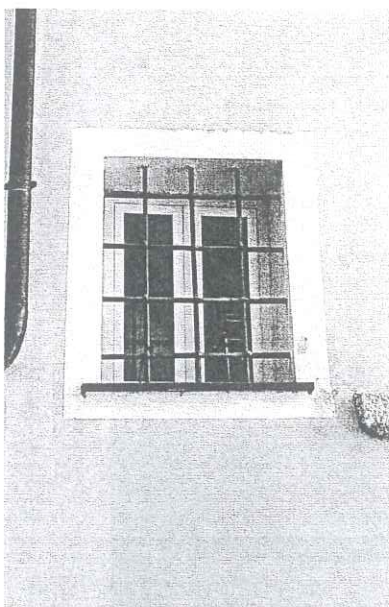

3 G1_1 [esterno]

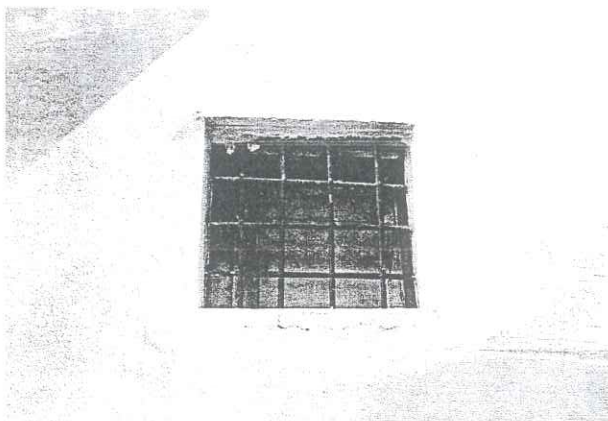

4 G1_1 [esterno]

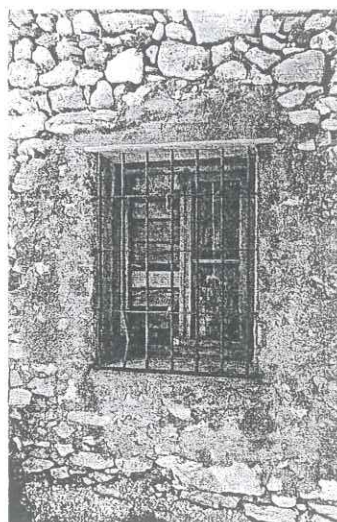

PIANO DI RECUPERO DEL BORGO DI PEAGNA

ABACO TIPI ELEMENTI LINGUISTICI

GRATA

Categoria: GRATA

Tipo:

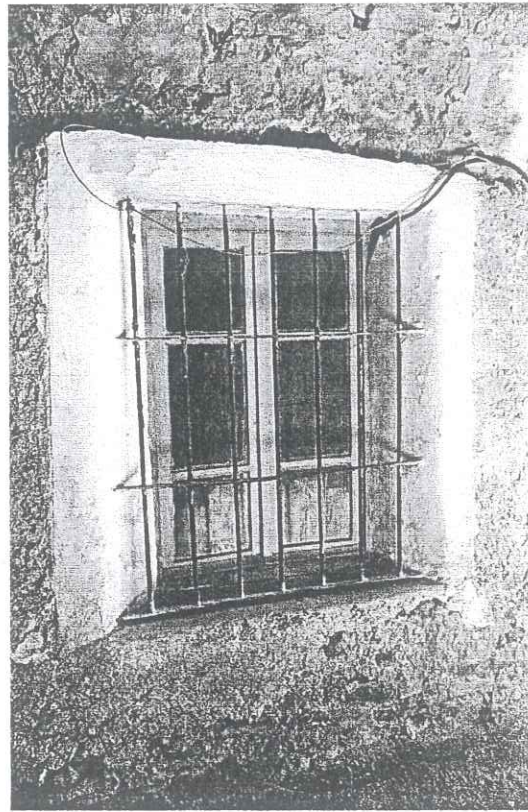
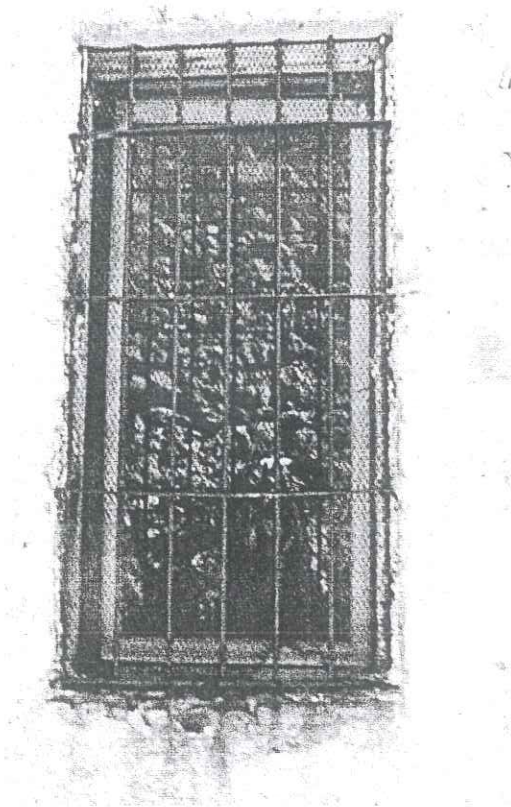
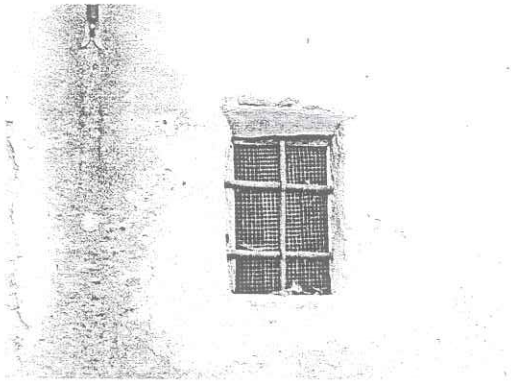

COMUNE DI CERIALE - PROVINCIA DI SAVONA

PIANO DI RECUPERO DEL BORGO DI PEAGNA

ABACO TIPI ELEMENTI AMBIENTALI



PIANO DI RECUPERO DEL BORGO DI PEAGNA

ABACO TIPI ELEMENTI AMBIENTALI

FINITURE ESTERNE

Categoria: FINITURE ESTERNE

Tipo: INTONACO A CALCE CON PARTITURA DIPINTA

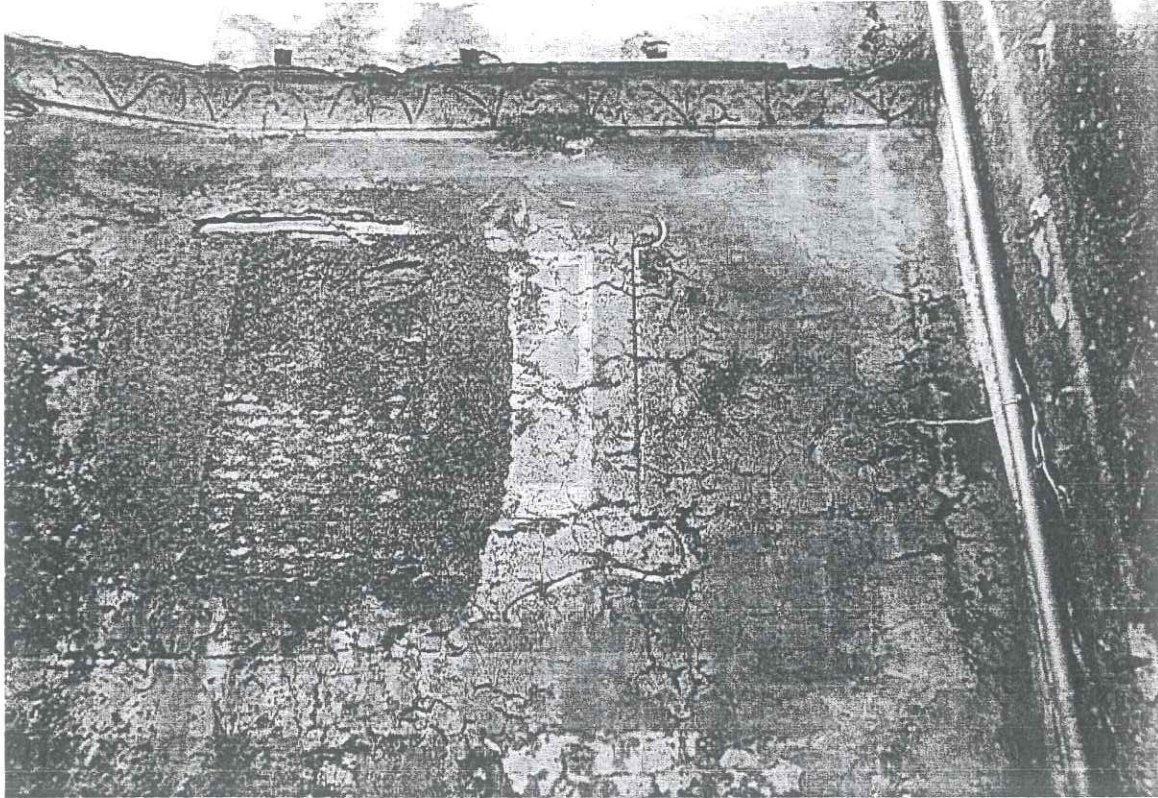

A

PIANO DI RECUPERO DELLA FRAZIONE DI PEAGNA

ABACO TIPI ELEMENTI AMBIENTALI

FINITURE ESTERNE

Categoria: FINITURE ESTERNE

Tipo: INTONACO A CALCE CON PARTITURA DIPINTA

1

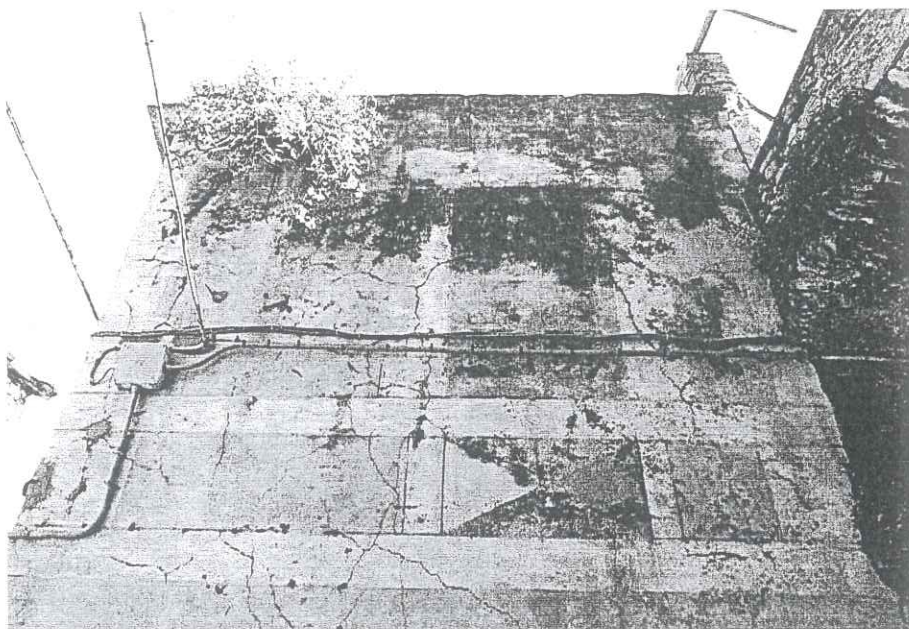

2

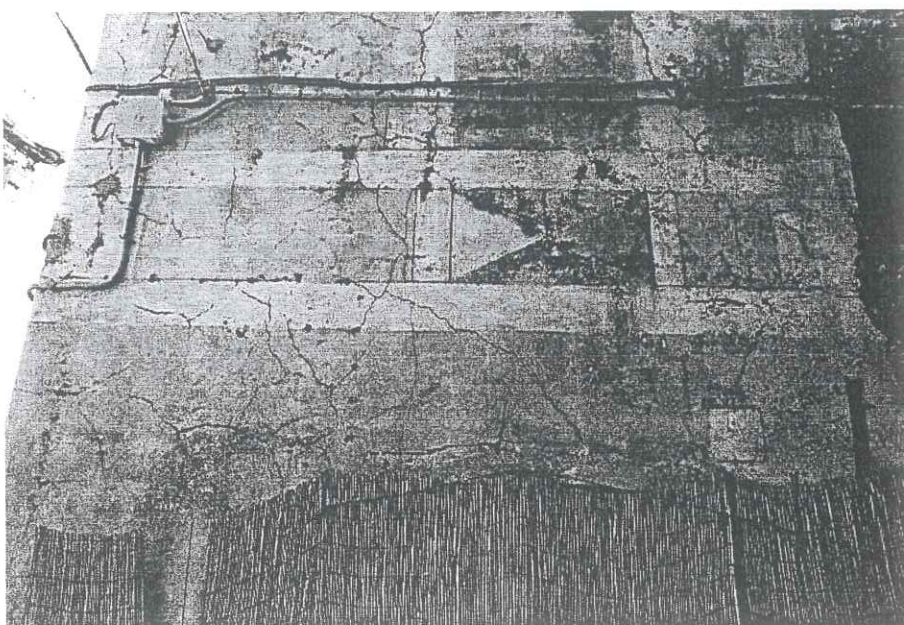

PIANO DI RECUPERO DELLA FRAZIONE DI PEAGNA

ABACO TIPI ELEMENTI AMBIENTALI

FINITURE ESTERNE

Categoria: FINITURE ESTERNE

Tipo: MURATURA RINZAFFATA

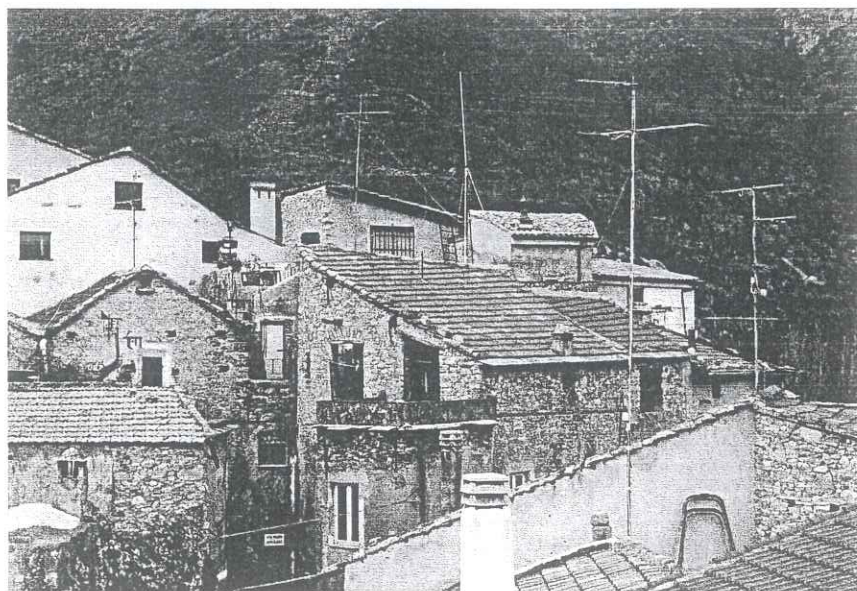
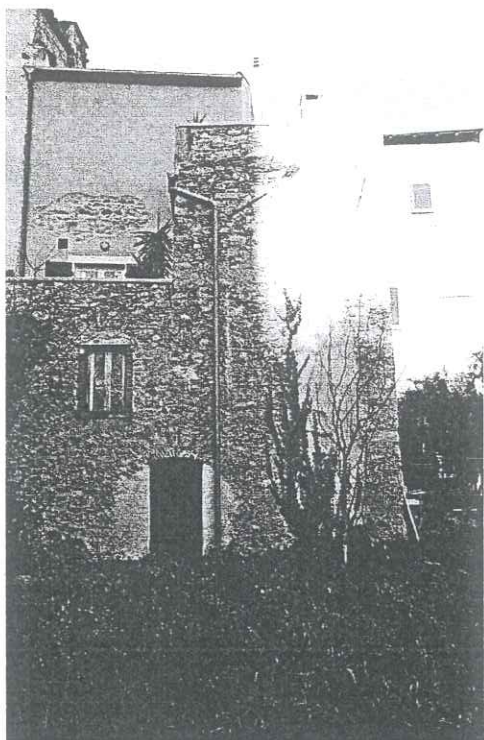

PIANO DI RECUPERO DELLA FRAZIONE DI PEAGNA

ABACO TIPI ELEMENTI AMBIENTALI

FINITURE ESTERNE

Categoria: FINITURE ESTERNE

Tipo: MURATURA RINZAFFATA

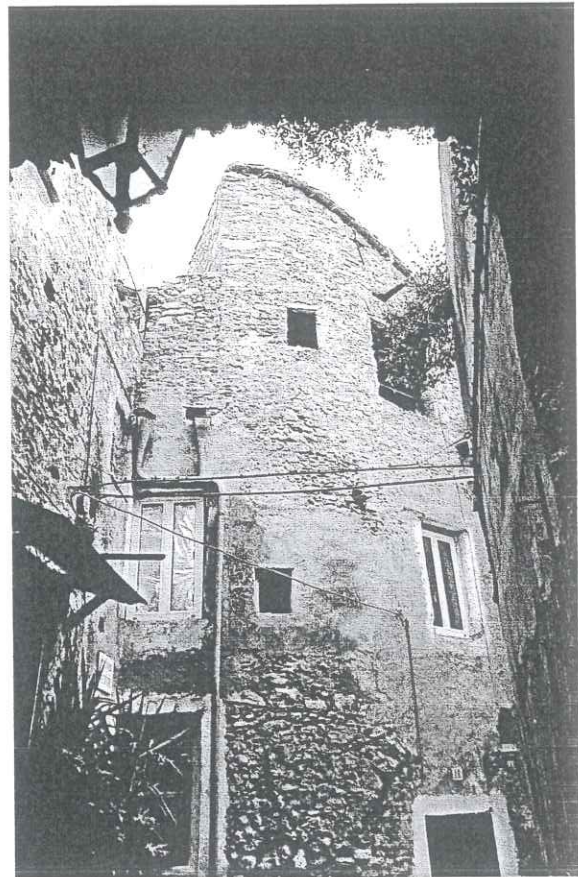

PIANO DI RECUPERO DELLA FRAZIONE DI PEAGNA

ABACO TIPI ELEMENTI AMBIENTALI

FINITURE ESTERNE

Categoria: FINITURE ESTERNE

Tipo: MURATURA IN PIETRA A VISTA

1

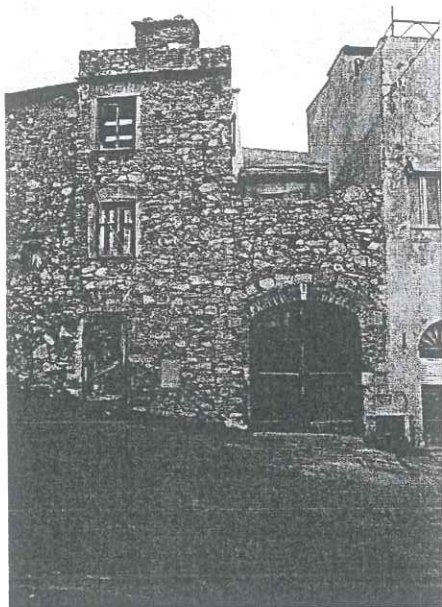

2

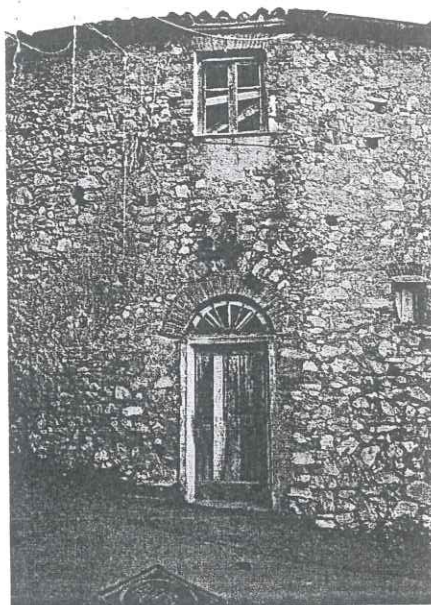

3

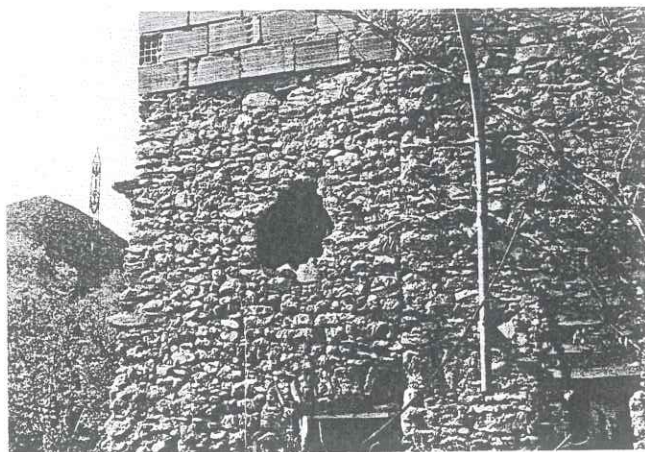
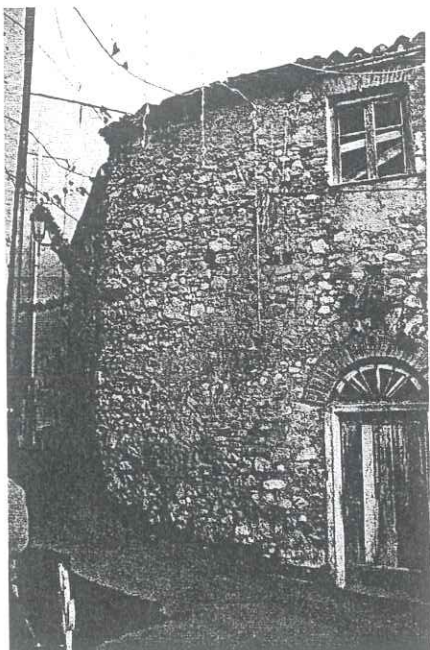

PIANO DI RECUPERO DEL BORGO DI PEAGNA

ABACO TIPI ELEMENTI AMBIENTALI

MURI DI FASCIA Mf_1

Categoria: MURI IN PIETRA A SECCO

Tipo: MURO DI FASCIA a corsi irregolari

1 Mf_1 [esterno]



☆

PIANO DI RECUPERO DEL BORGO DI PEAGNA

ABACO TIPI ELEMENTI AMBIENTALI

MURO DI FASCIA Mf_2

Categoria: MURI IN PIETRA A SECCO

Tipo: MURO DI FASCIA a corsi regolari

1 Mf_1 [esterno]



ABACO TIPI ELEMENTI LINGUISTICI

MURO DI FASCIA Mf_3

Categoria: MURI IN PIETRA A SECCO

Tipo: MURO DI FASCIA a corsi subregolari

1 Mf_3



ABACO TIPI ELEMENTI AMBIENTALI

MURI DI FASCIA Mf_4

Categoria: MURI IN PIETRA A SECCO

Tipo: MURO DI FASCIA a corsi irregolari

1 Mf_1 [esterno]



1 Mf_1 [esterno]



PIANO DI RECUPERO DEL BORGO DI PEAGNA

ABACO TIPI ELEMENTI LINGUISTICI

MURI DI CONFINE Mc_1

Categoria: MURO IN PIETRA A SECCO

Tipo: MURO DI CONFINE a corsi suborizzontali

1 Mc_1 [esterno]



PIANO DI RECUPERO DEL BORGO DI PEAGNA

ABACO TIPI ELEMENTI AMBIENTALI

MURO DI CONFINE Mc_2

Categoria: MURO IN PIETRA A SECCO

Tipo: MURO DI CONFINE a corsi irregolari molto rinzaffati

1 Mc_2 [interno]



PIANO DI RECUPERO DELLA FRAZIONE DI PEAGNA

ABACO TIPI ELEMENTI AMBIENTALI

PAVIMENTI EST. Pe_1

Categoria: PAVIMENTI ESTERNI

Tipo: ACCIOTTOLATO



PIANO DI RECUPERO DEL BORGO DI PEAGNA

ABACO TIPI ELEMENTI AMBIENTALI

ARCHETTO PENSILE

Categoria: ARCHETTO PENSILE DI CONTRASTO IN MURATURA

Tipo:

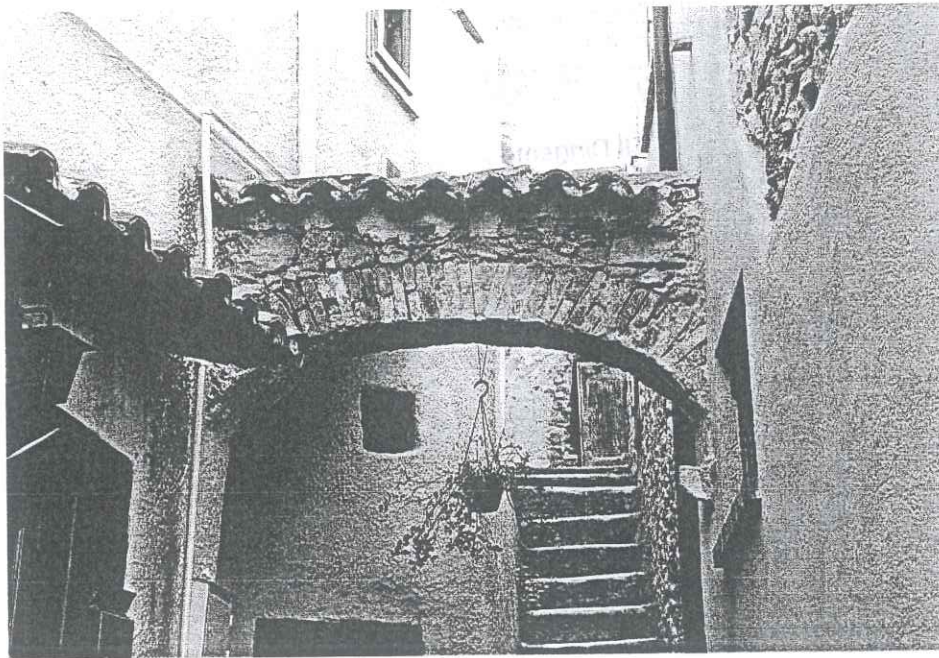

REGIONE LIGURIA
SETTORE URBANISTICA

Ai sensi e per gli effetti della legge
4.1.1968, n. 15 si attesta che il
presente documento - allegato al
Decreto del Presidente della Giunta
Regionale n.32... del 4.3.2002
e composto da n.14... fogli - è
conforme all'originale in atti.
alla copia

Genova, li 7 MAR. 2002

Il Dirigente
(dott.ssa Giara Oliveri)