

orientamento di riferimento e controllo  
all'asse del ripetitore telefonico

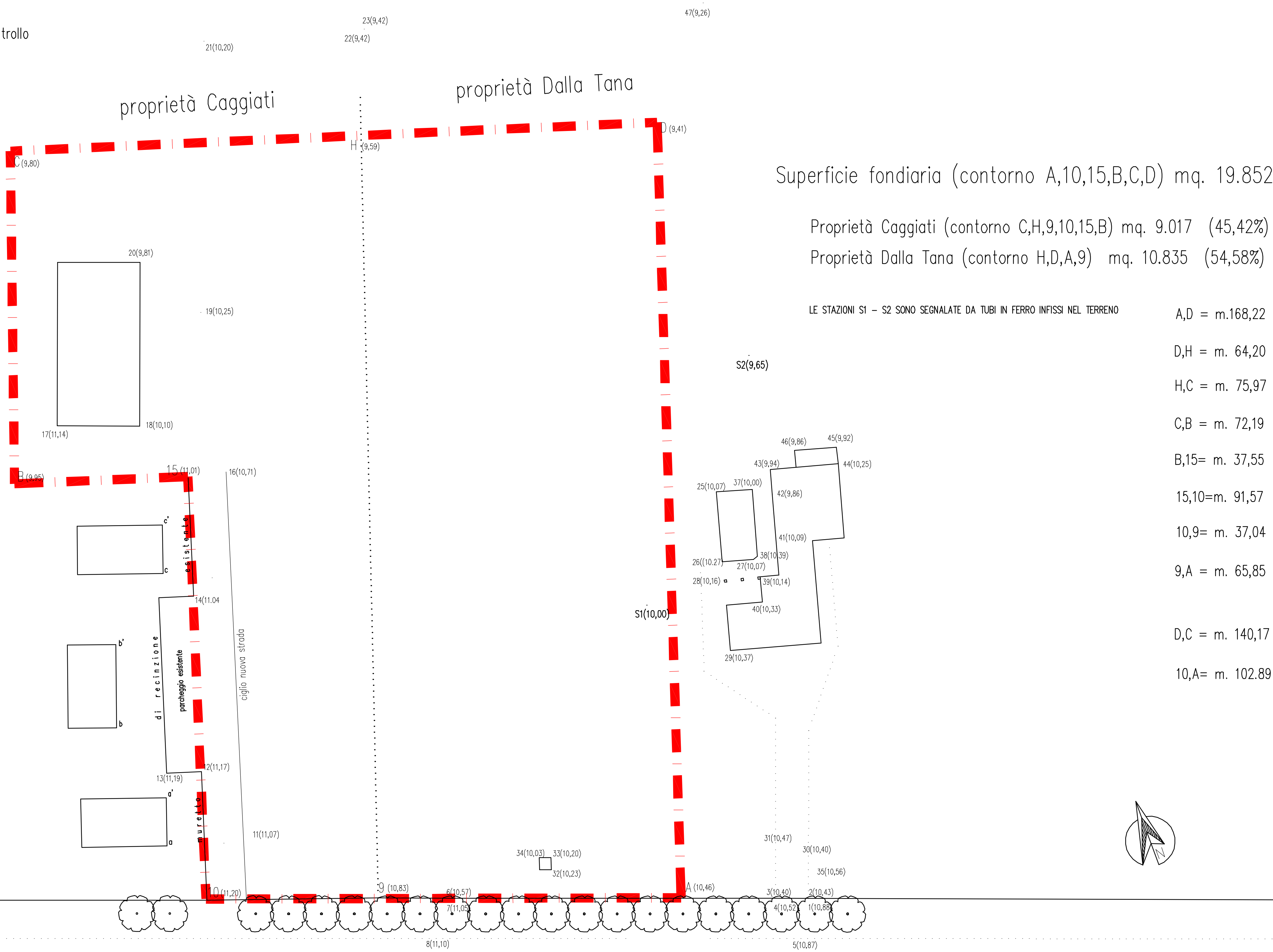

Superficie fondiaria (contorno A,10,15,B,C,D) mq. 19.852

Proprietà Caggiati (contorno C,H,9,10,15,B) mq. 9.017 (45,42%)

Proprietà Dalla Tana (contorno H,D,A,9) mq. 10.835 (54,58%)

LE STAZIONI S1 - S2 SONO SEGNALATE DA TUBI IN FERRO INFISSI NEL TERRENO

A,D = m. 168,22

D,H = m. 64,20

H,C = m. 75,97

C,B = m. 72,19

B,15 = m. 37,55

15,10 = m. 91,57

10,9 = m. 37,04

9,A = m. 65,85

D,C = m. 140,17

10,A = m. 102,89



LOCALITÀ: <b>PROVINCIA DI PARMA - COMUNE DI MONTECHIARUGOLO - FRAZIONE DI MONTICELLI TERMIE</b>			
TIPOLOGIA: <b>PROGRAMMA INTEGRATO DI INTERVENTO C5/9</b>			
PROPRIETÀ: <b>COMUNE DI MONTECHIARUGOLO - CAGGIATI GIOVANNI - DALLA TANA ALBINA</b>		TECNICO: Responsabile del settore tutela ed uso del territorio del Comune di Montechiarugolo geometra Luciano Chiodi geometra Giuliano Gandolfi viale Monte Grappa 9 Reggio Emilia Architetti Associati Gandebbiaggi & Mora via Langhiniano 8 Parma STUDIO TECNICO geometra Angelo Orbellini via Montebello nord 5 Monticelli Terme (PR) geometra Stefano Riccardi via Montebello nord 5 Monticelli Terme (PR) ognuno per le rispettive competenze e competenze	
TIPOLOGIA: <b>TAV. N° 2</b>			SCALA: 1:500
DATA DI REDAZIONE: <b>24/02/2020</b>	DATA DI REVISIONE: <b>15/04/2020</b>		APPROVAZIONI:
DATA DI REVISIONE: <b>21/07/2020</b>	DATA DI REVISIONE: <b>25/07/2020</b>		
APPROVAZIONE COMMITTENTE:			