

103

COMUNE DI FONTANELATO PIANO REGOLATORE GENERALE - INDAGINE URBANISTICA

PATRIMONIO EDILIZIO IN TERRITORIO AGRICOLO

scheda n° 4/2Località _____ Via _____ N° 59

CARATTERISTICHE DELL'INSEDIAMENTO - COMPLESSO

Funzione prevalente AGRICOLA Classificazione P.R.G. CONNESSO
 Indirizzo culturale prevalente ORTOFRUTTICOLA; CEREALI-FORAGGIO - ZOOTECNIA LATO
 Tipologia dell'insediamento RURALE TRAD.
 Inserimento ambientale BUONO
 Pertinenza AIA
 Recinzioni _____ Barriere visive _____
 Manufatti accessori precari _____
 Note _____

ANALISI PATRIMONIO ABITATIVO: N° 1 ALLOGGI

- n° _____ alloggi connessi all'azienda agricola di cui:
 - n° 1 occupati da nuclei familiari di attivi full time in azienda (edificio n° _____)
 - n° _____ destinati a coadiuvanti saltuari
 - n° _____ occupati da nuclei familiari di _____ (edificio n° _____)
 - n° _____ occupati da nuclei familiari p _____ rentela con titolari/conduttori c _____
 - n° _____ occupati da altri nuclei familia _____
 - n° _____ non occupati
- n° _____ alloggi declassati/asserviti a locali di serv _____
- n° _____ alloggi scorporati dall'azienda (edificio n° _____)
 - n° _____ non occupati
- n° _____ alloggi extragricoli (edificio n° _____) di _____
 - n° _____ non occupati
- n° _____ alloggi non occupati e/o non riconducibil _____ (edificio n° _____)

**LA SCHEDA
4/1 E'
ANNULLATA
(SI VEDA
INDAGINE
PRODUTTIVI)**

di pa-

_____)

zioni

INQUADRAMENTO TERRITORIALE

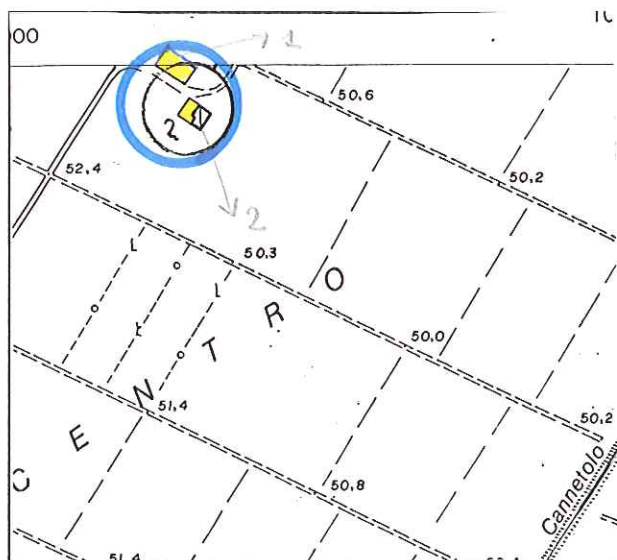
riferimento alla scheda di analisi del
patrimonio edilizio

punto e angolo di ripresa fotografica

Note _____

COMUNE DI FONTANELLATO
PIANO REGOLATORE GENERALE - INDAGINE URBANISTICA

BENI CULTURALI

scheda n° 4/2

Località _____ Via _____ n° 59
Unità d'indagine n° 4/2 Edificio n° 1

COMPLESSO EDILIZIO

Epoca di impianto B

TIPOLOGIA		GRADO DI ALTERAZIONE	
originaria	attuale	congrui	incongrui
<input type="checkbox"/> corpo unico	<input type="checkbox"/>	<input type="checkbox"/> ampliamenti	<input type="checkbox"/>
<input type="checkbox"/> corpi aggregati	<input type="checkbox"/>	<input type="checkbox"/> nuova edificazione	<input type="checkbox"/>
<input checked="" type="checkbox"/> corpi separati	<input checked="" type="checkbox"/>	<input type="checkbox"/> destinazione d'uso	<input type="checkbox"/>
<input type="checkbox"/> a corte	<input type="checkbox"/>	<input type="checkbox"/> superfetazioni	<input type="checkbox"/>
<input type="checkbox"/> con villa-palazzo	<input type="checkbox"/>	SEGNI DI ABBANDONO	
<input type="checkbox"/> con casa padronale	<input type="checkbox"/>		
<input type="checkbox"/>	<input type="checkbox"/>	<input type="checkbox"/> parziali	generali <input type="checkbox"/>
<input type="checkbox"/>	<input type="checkbox"/>	Note _____	
<input type="checkbox"/>	<input type="checkbox"/>	_____	

SINGOLO EDIFICIO O COMPONENTE DEL COMPLESSO

Tipologia RESID. RURALE A CORPI GIUSTAPPOSTI Epoca di impianto B
Struttura DURATURA INTONACATA/AB. - A VISTA /RUST. SOLAI PIANI
Copertura 3 FALDE - COPPI SU TRAVATURA IN LEGNO
Elementi costruttivi notevoli PORTICO ARCHI VOLTATO.
Elementi decorativi e particolari FASCIA MARCAPIANO - DURATURE IN RIV. EVO
Serramenti BATTENTI IN LEGNO CON INFERRIATE AL PIANO TERRA
Alterazioni TETTOIA IN METALLO E ONDULINE
Stato di conservazione DISCRETO
Note _____

AREA DI PERTINENZA

Organizzazione AIA
Dotazione vegetazionale PRATO + ELEMENTI ARBOREI
Elementi vegetazionali significativi _____
Alterazioni _____
Note _____

ELEMENTI SIGNIFICATIVI DELL'AMBIENTE CIRCOSTANTE

Caratterizzanti _____
Di disturbo _____

COMUNE DI FONTANELLATO
PIANO REGOLATORE GENERALE - INDAGINE URBANISTICA

BENI CULTURALI

scheda n° 4/2

Località _____ Via _____ n° 59
Unità d'indagine n° 4/2 Edificio n° 2

COMPLESSO EDILIZIO

Epoca di impianto B

TIPOLOGIA		GRADO DI ALTERAZIONE	
originaria	attuale	congrui	incongrui
<input type="checkbox"/> corpo unico	<input type="checkbox"/>	<input type="checkbox"/> ampliamenti	<input type="checkbox"/>
<input type="checkbox"/> corpi aggregati	<input type="checkbox"/>	<input type="checkbox"/> nuova edificazione	<input type="checkbox"/>
<input checked="" type="checkbox"/> corpi separati	<input checked="" type="checkbox"/>	<input type="checkbox"/> destinazione d'uso	<input type="checkbox"/>
<input type="checkbox"/> a corte	<input type="checkbox"/>	<input type="checkbox"/> superfetazioni	<input type="checkbox"/>
<input type="checkbox"/> con villa-palazzo	<input type="checkbox"/>	SEGNI DI ABBANDONO <input type="checkbox"/> parziali <input type="checkbox"/> generali	
<input type="checkbox"/> con casa padronale	<input type="checkbox"/>		
<input type="checkbox"/>	<input type="checkbox"/>		
<input type="checkbox"/>	<input type="checkbox"/>		

SINGOLO EDIFICIO O COMPONENTE DEL COMPLESSO

Tipologia BARMESSA CON RICOVERO ATTREZZI Epoca di impianto B
 Struttura PURATURA INTONACATA / A VISTA
 Copertura 2 FALDE COPPI SU TRAVATURA LIGNEA
 Elementi costruttivi notevoli APERTURE BARMESSA ARCHINQUATE
 Elementi decorativi e particolari PURATURE IN RILIEVO
 Serramenti _____
 Alterazioni TETTOIA IN LAMIERA - TAMPONAMENTO IN ONDULINE
 Stato di conservazione DISCRETO
 Note _____

AREA DI PERTINENZA

Organizzazione AIA
 Dotazione vegetazionale PRATO + ELEMENTI ARBOREI
 Elementi vegetazionali significativi _____
 Alterazioni _____
 Note _____

ELEMENTI SIGNIFICATIVI DELL'AMBIENTE CIRCOSTANTE

Caratterizzanti _____
 Di disturbo _____

Estratto cartografico

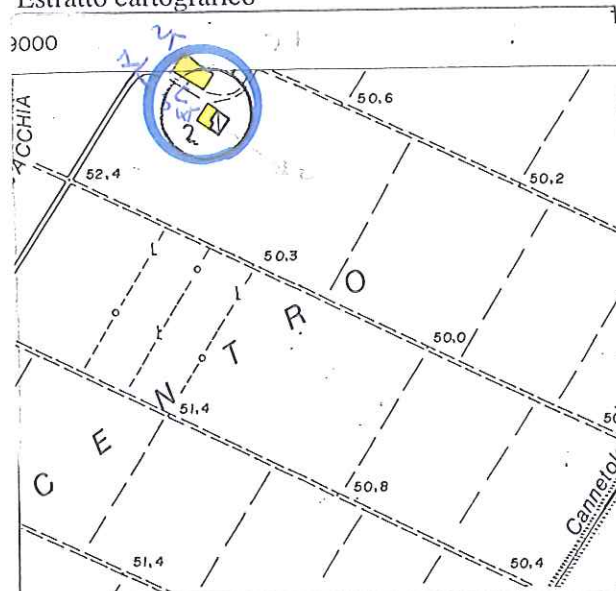

Limite unità d'indagine

Bene culturale indagato

Foto n° e angolo di ripresa

DOCUMENTAZIONE FOTOGRAFICA

foto n° 1



DOCUMENTAZIONE FOTOGRAFICA

foto n° 2



foto n° 3

DOCUMENTAZIONE FOTOGRAFICA

foto n° 4



foto n° _____