Comune di
Fontanellato

PIANO URBANISTICO GENERALE

ai sensi della L.R. 24/2017

Sindaco
e Assessore all'Urbanistica
Dott. Luigi Spinazzi

Ufficio di Piano
Arch. Alessandra Storchi (RUP)
Arch. Valentina Sasso
D.ssa Stefania Zveri
Segretario Comunale

Gruppo di lavoro
PIANIFICAZIONE URBANISTICA
CAIRE Consorzio: Urb. Giulio Saturni, Dott. Giampiero Lupatelli, Urb. Edy Zatta, Dott. Davide Frigeri, Dott. Omar Tondelli, Antonella Borghi

VALSAT – ANALISI AMBIENTALI
AMBITER S.r.l: Dott. Giorgio Neri, Ing. Michele Neri, Dott. Davide Gerevini, Dott.ssa Benedetta Rebecchi, Dott.ssa Chiara Buratti

ANALISI GEOLOGICHE – SISMICA
STUDIO STEFANO CASTAGNETTI: Dott. geol. Stefano Castagnetti, Dott. geol. Marco Baldi

ANALISI ARCHEOLOGICHE
ABACUS S.r.l.

ZONIZZAZIONE ACUSTICA
STUDIO QSA – Qualità Sicurezza Ambientale: Ing. Gabriella Mayri, Dott. In Fis. Elisa Crema, Dott. In Ing. Fabrizio Bonardi

QUADRO CONOSCITIVO

C1.4

CARTA DELLA VULNERABILITÀ DEGLI ACQUIFERI

Scala 1:12.000

Assunzione proposta del PUG	
Adozione proposta del PUG	
Approvazione del PUG	
Data di emissione *Febbraio 2022*	

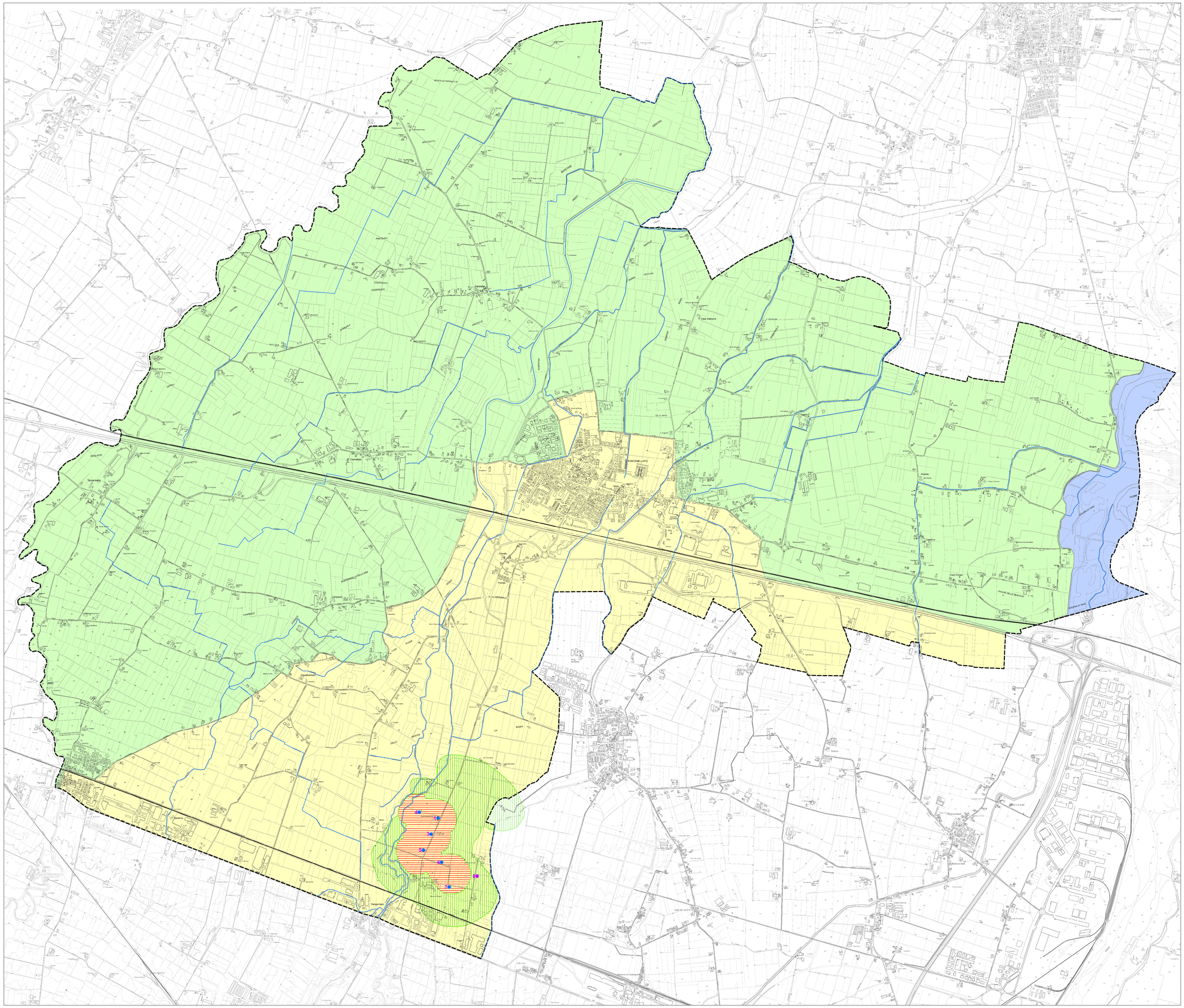
FONTANELLATO
Fontanellato
Fontanellato Sportivo
Sanguinetto
Parola
Tezzanello
Casale
Cremeto
Cornocchio
Casalbarbato
Casa Fargo
Casa Sabbione
Casa Bellaria
Casa Ferrari
Casa Ferrari Nuova
Casa Ferrari Vecchia
Casa Ferrari Nuova
Casa Ferrari Vecchia
Casa Ferrari Nuova
Casa Ferrari Vecchia