

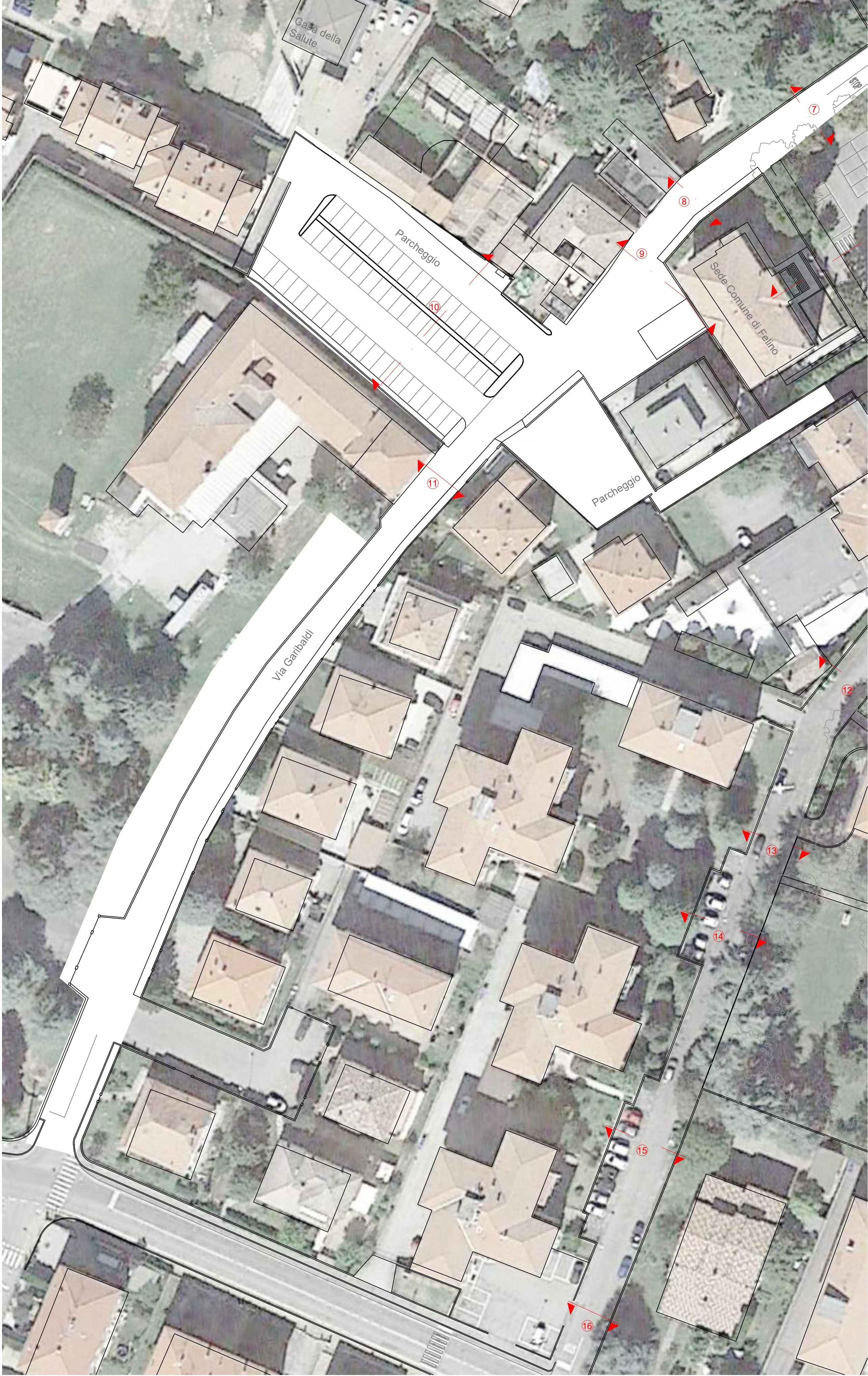

Inquadramento ambito - 1:2000



Planimetria, stato di fatto - 1:500

AMBITO 2

L'ambito 2 coinvolge l'asse stradale di via Garibaldi, che da via Ugo Baldi confluisce su via Roma/Verdi affiancando Piazza Miodini, d'angolo con il Municipio. Da via Garibaldi si accede attualmente a due parcheggi, uno alla quota della carreggiata (verso nord ovest) ed uno in posizione sopraelevata, cui si accede tramite rampa (verso sud est). All'angolo del primo parcheggio è presente la casa della Salute. Attualmente si riscontra nell'area una prevalenza di superficie destinata a transito e sosta di veicoli rispetto a quella dedicata ad altri tipi di flussi. Una ulteriore criticità è rappresentata da una discontinuità di percorsi ciclopedonali. La proposta progettuale mira a compensare tale carenza e valorizzare il collegamento con la Casa della Salute tramite un ampio marciapiede realizzabile grazie ad un restringimento dell'adiacente corsello asfaltato a servizio del parcheggio.

Legenda campiture

- Edifici
- Prato
- Carreggiata lastricata
- Pavimentazione lastricata
- Pavimentazione drenante parcheggi
- Pavimentazione drenante ciclo-pedonale
- Pavimentazione drenante parco giochi



Planimetria, stato di progetto - 1:250

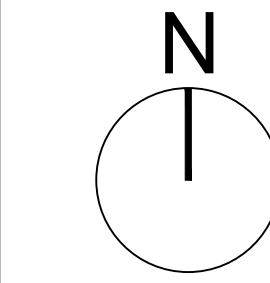

TAV:
AM2_01

COMUNE DI FELINO (PR) - PROGETTO DI RIQUALIFICAZIONE URBANA DELLE AREE URBANE CENTRALI - STUDIO DI FATTIBILITÀ
AMBITO 02 - INQUADRAMENTO PLANIMETRICO GENERALE

Progetto: Arch. Stefano Ferri, con Arch. Emanuela Colzani - Arch. Lucia Delmonte - Arch. Giacomo Rio
Ottobre 2023