

SOILEXPERT di Giorgini Dott. Fabrizio

via Morandi, 3 Quattro Castella (RE)

0522/887700

Committente: Comune di Traversetolo

Località: Campo sportivo Traversetolo

Data: 29-03-2000

Falda (m): assente

Strumento: Gouda da 100 KN

Descrizione sito:

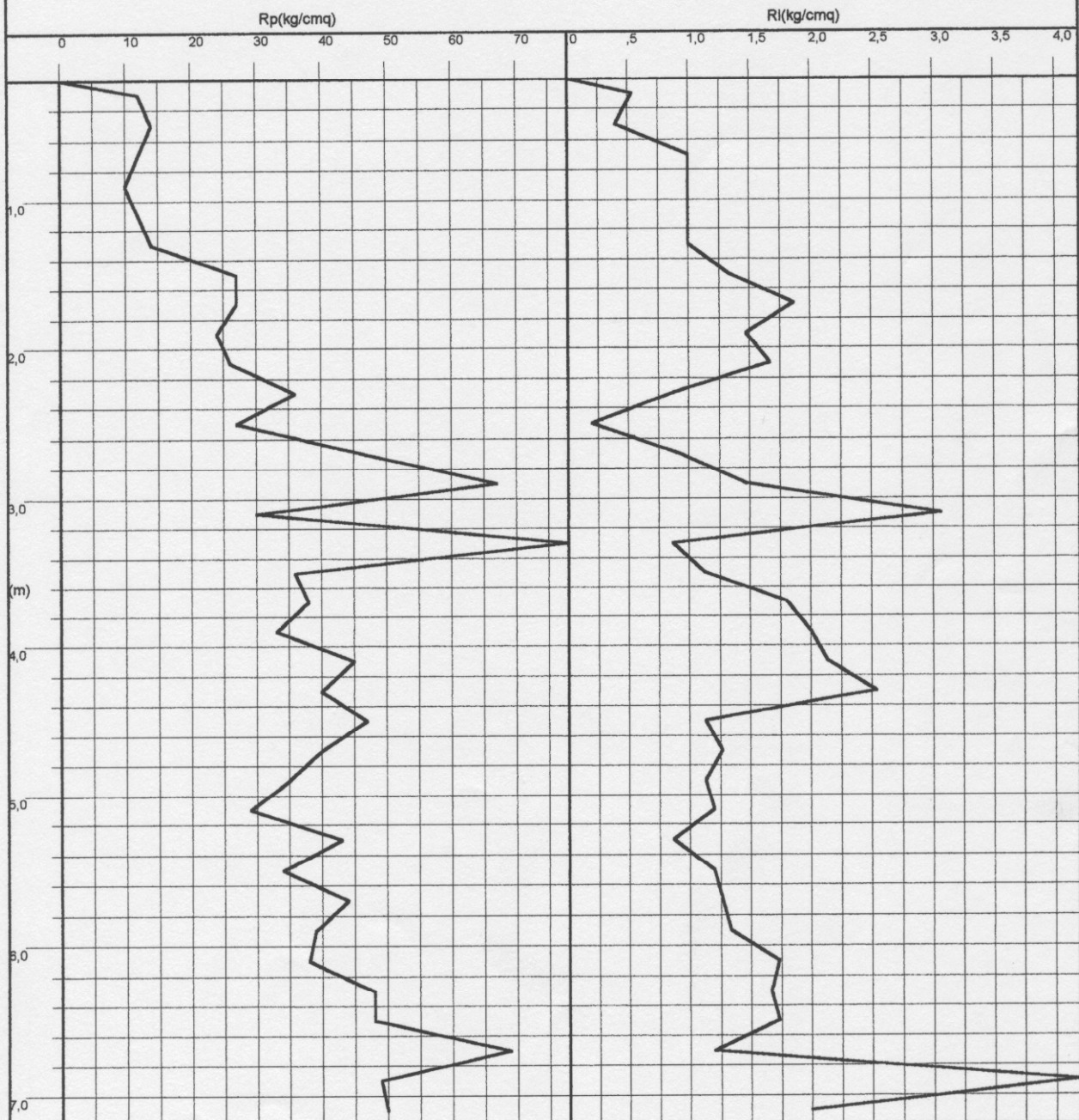

N.	Prof(m)	Rp(kg/cm ²)	Rl(kg/cm ²)	Rt(kg)	Rp/Rl
1	0,40	12,00	0,53	0,00	22,50
2	0,60	14,00	0,40	0,00	35,00
3	0,80	12,00	1,00	0,00	12,00
4	1,00	10,00	1,00	0,00	10,00
5	1,20	12,00	1,00	0,00	12,00
6	1,40	14,00	1,00	0,00	14,00
7	1,60	27,00	1,33	0,00	20,25
8	1,80	27,00	1,87	0,00	14,46
9	2,00	24,00	1,47	0,00	16,36
10	2,20	26,00	1,67	0,00	15,60
11	2,40	36,00	0,87	0,00	41,54
12	2,60	27,00	0,20	0,00	135,00
13	2,80	47,00	0,93	0,00	50,36
14	3,00	67,00	1,47	0,00	45,68
15	3,20	30,00	3,07	0,00	9,78
16	3,40	78,00	0,87	0,00	90,00
17	3,60	36,00	1,13	0,00	31,76
18	3,80	38,00	1,80	0,00	21,11
19	4,00	33,00	2,00	0,00	16,50
20	4,20	45,00	2,13	0,00	21,09
21	4,40	40,00	2,53	0,00	15,79
22	4,60	47,00	1,13	0,00	41,47
23	4,80	40,00	1,27	0,00	31,58
24	5,00	35,00	1,13	0,00	30,88
25	5,20	29,00	1,20	0,00	24,17
26	5,40	43,00	0,87	0,00	49,62
27	5,60	34,00	1,20	0,00	28,33
28	5,80	44,00	1,27	0,00	34,74
29	6,00	39,00	1,33	0,00	29,25
30	6,20	38,00	1,73	0,00	21,92
31	6,40	48,00	1,67	0,00	28,80
32	6,60	48,00	1,73	0,00	27,69
33	6,80	69,00	1,20	0,00	57,50
34	7,00	49,00	4,20	0,00	11,67
35	7,20	50,00	2,00	0,00	25,00