Comune di BOVOLONE

Provincia di Verona

P.A.T.

ai sensi della L.R. 11/2004

Elaborato: c0503

Scala: 1:10.000

CARTA GEOMORFOLOGICA

Base cartografica: C.T.R. del Veneto formato shape 2005 - Georeferenziazione: Gauss-Boaga Fuso Ovest

Maggio 2014

GRUPPO DI LAVORO

Resp. Ufficio di Piano del Comune
Arch. Matteo Faustini

Progettista Incaricato
Arch. Roberto Sbrogiò
collaboratore Arch. Enrico Morando

Quadro Conoscitivo
Arch. Daniel Mantovani

Valutazione Ambientale Strategica
Arch. Giovanni Battista Pisani

Analisi Agronomiche
Studio Benincà

Valutazione VINCA
Studio Benincà

Analisi Geologiche
Dott. Geol. Mauro Mancini
collaboratrice Dott. Geol. Jessica Pistoia

Valutazione Compatibilità Idraulica
Studio Benincà

GRUPPO DI PROGETTAZIONE

COMUNE DI BOVOLONE
Sindaco Emilietto Mirandola

PROVINCIA VERONA
Direzione Urbanistica

REGIONE VENETO
Direzione Urbanistica

PROGETTISTA
Arch. Roberto Sbrogiò

Dott. Geol. Mauro Mancini - Via Antonio Salieri, 2 - 37051 Bovolone (VR)
e-mail: geomancio72@hotmail.com

elaborato 03
scala 1:10.000

Carta Geomorfologica

Legenda

Confine comunale

Forme fluviali e fluvioglaciali

- Traccia di corso fluviale estinto, a livello di pianura o leggermente incassato
- Traccia di corso fluviale estinto incerto, a livello di pianura o leggermente incassato
- Orlo di scarpata di erosione fluviale o di terrazzo: altezza inferiore a 5 metri
- Dosso fluviale

Forme artificiali
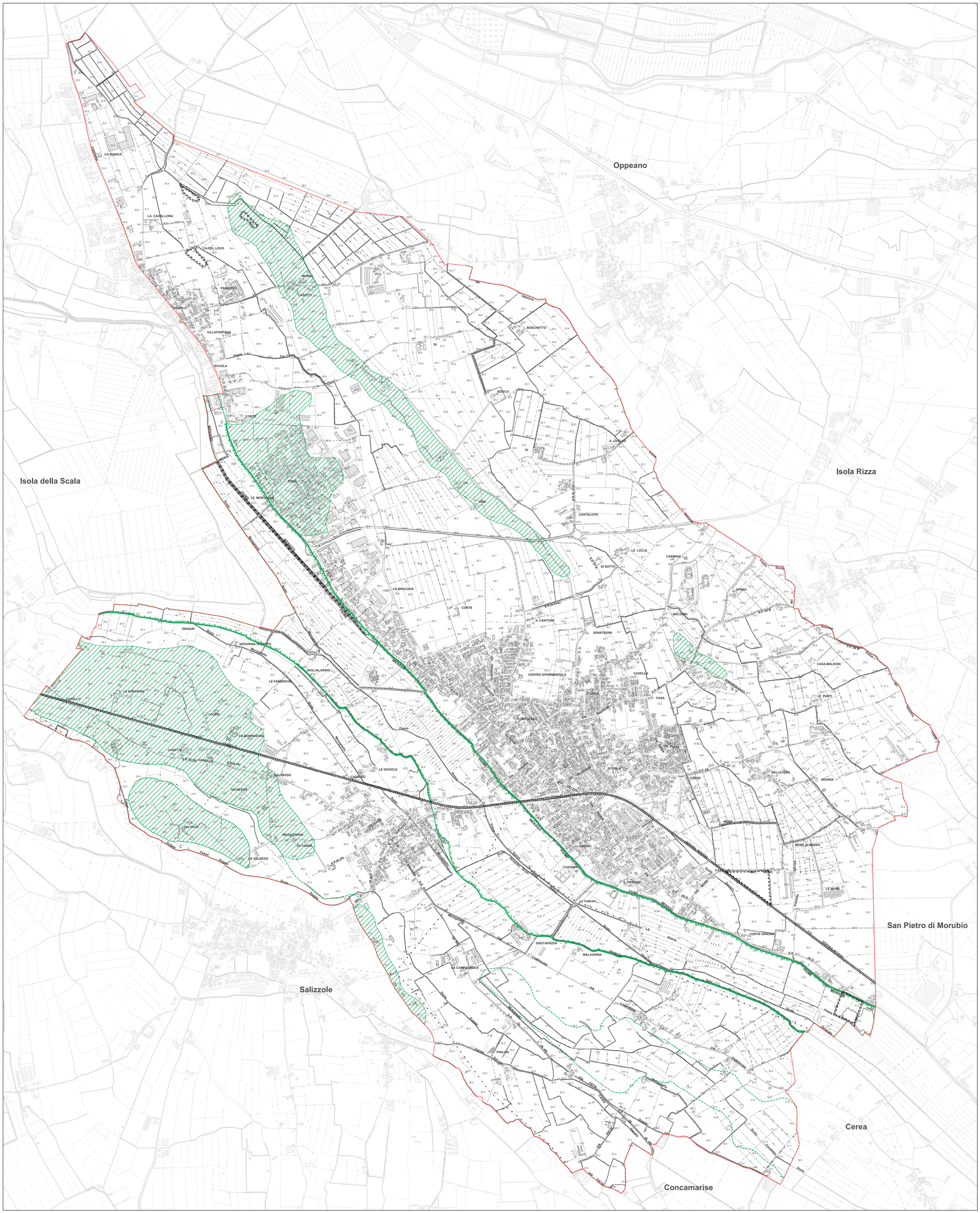
- Orlo di scarpata di cava abbandonata o dismessa
- Argini principali
- Rilevato ferroviario