

PLANIMETRIA RETE ADDUZIONE ACQUA E GAS

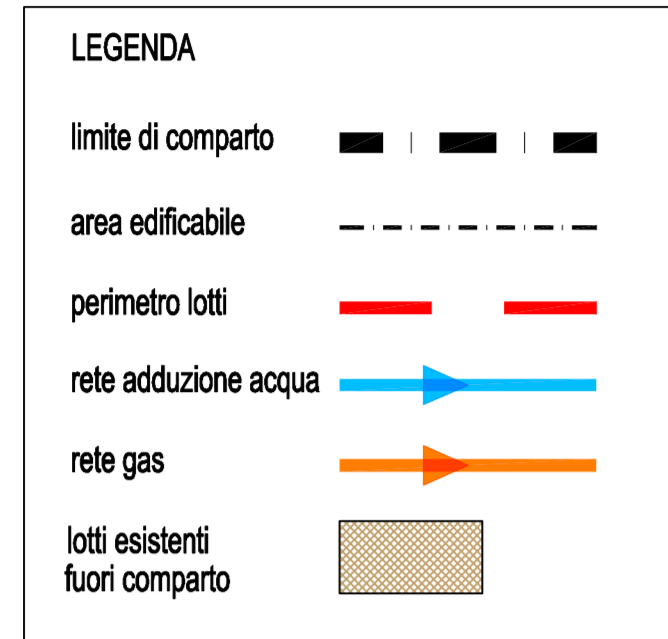

PLANIMETRIA RETE FOGNARIA

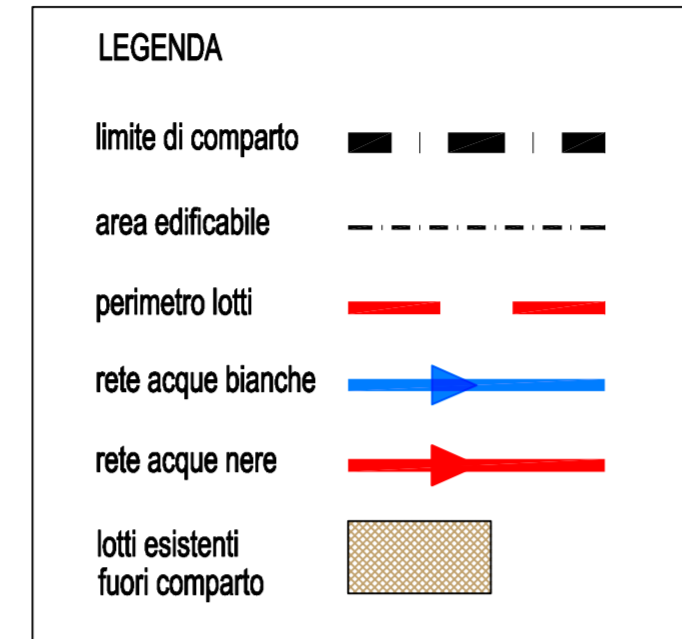

PLANIMETRIA RETE ILLUMINAZIONE

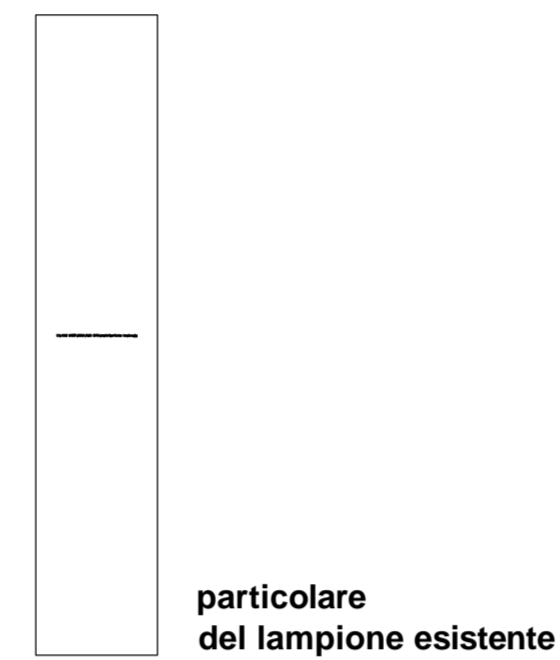
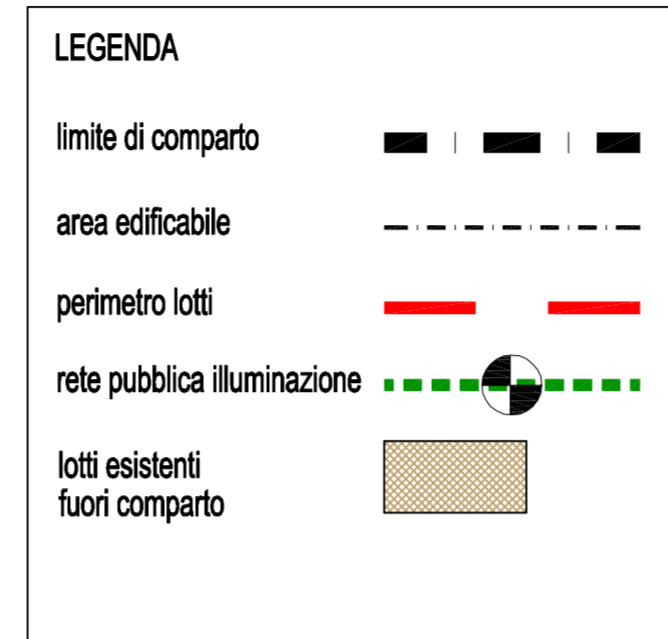

PLANIMETRIA RETE ELETTRICA E TELEFONICA

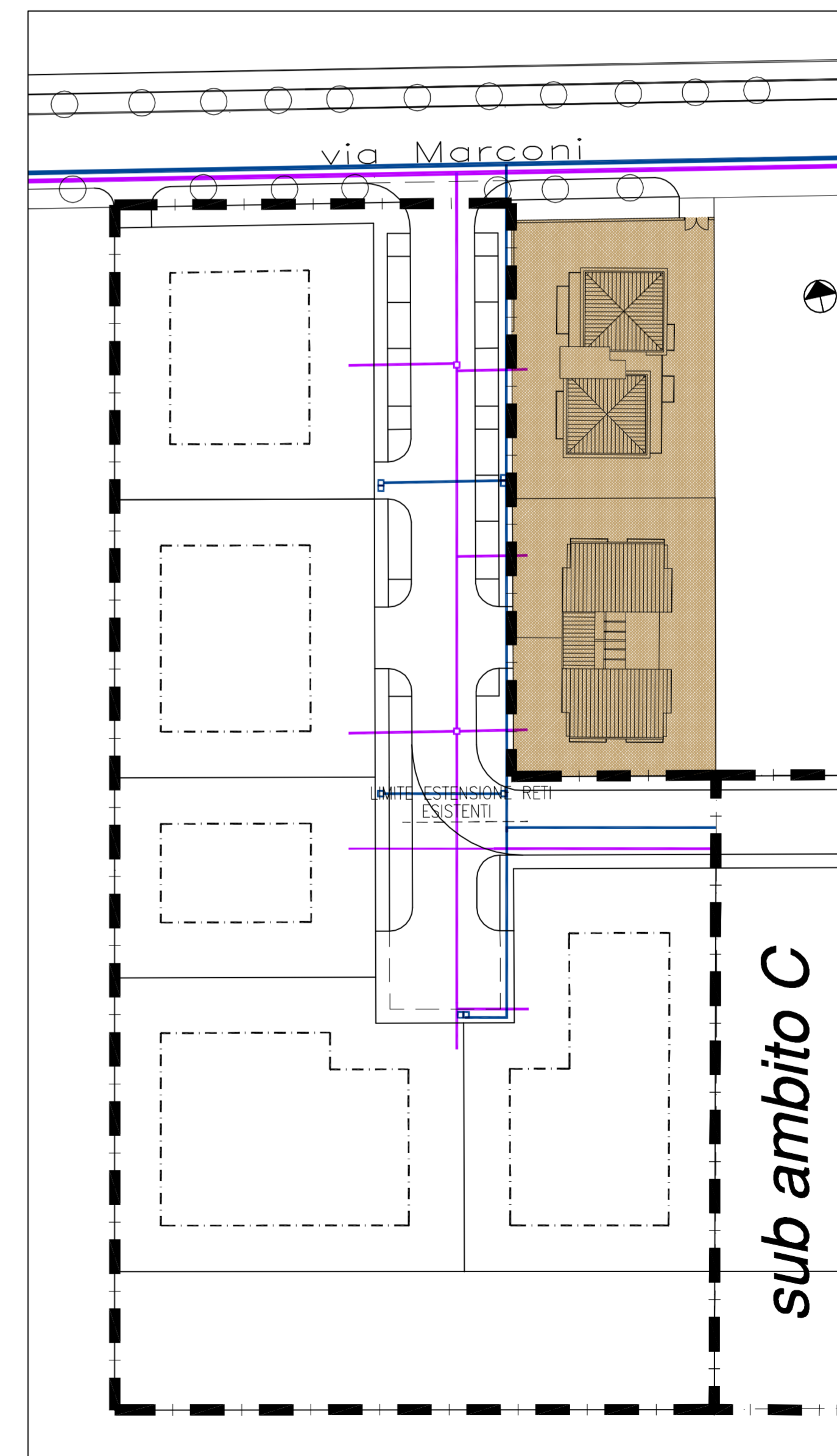
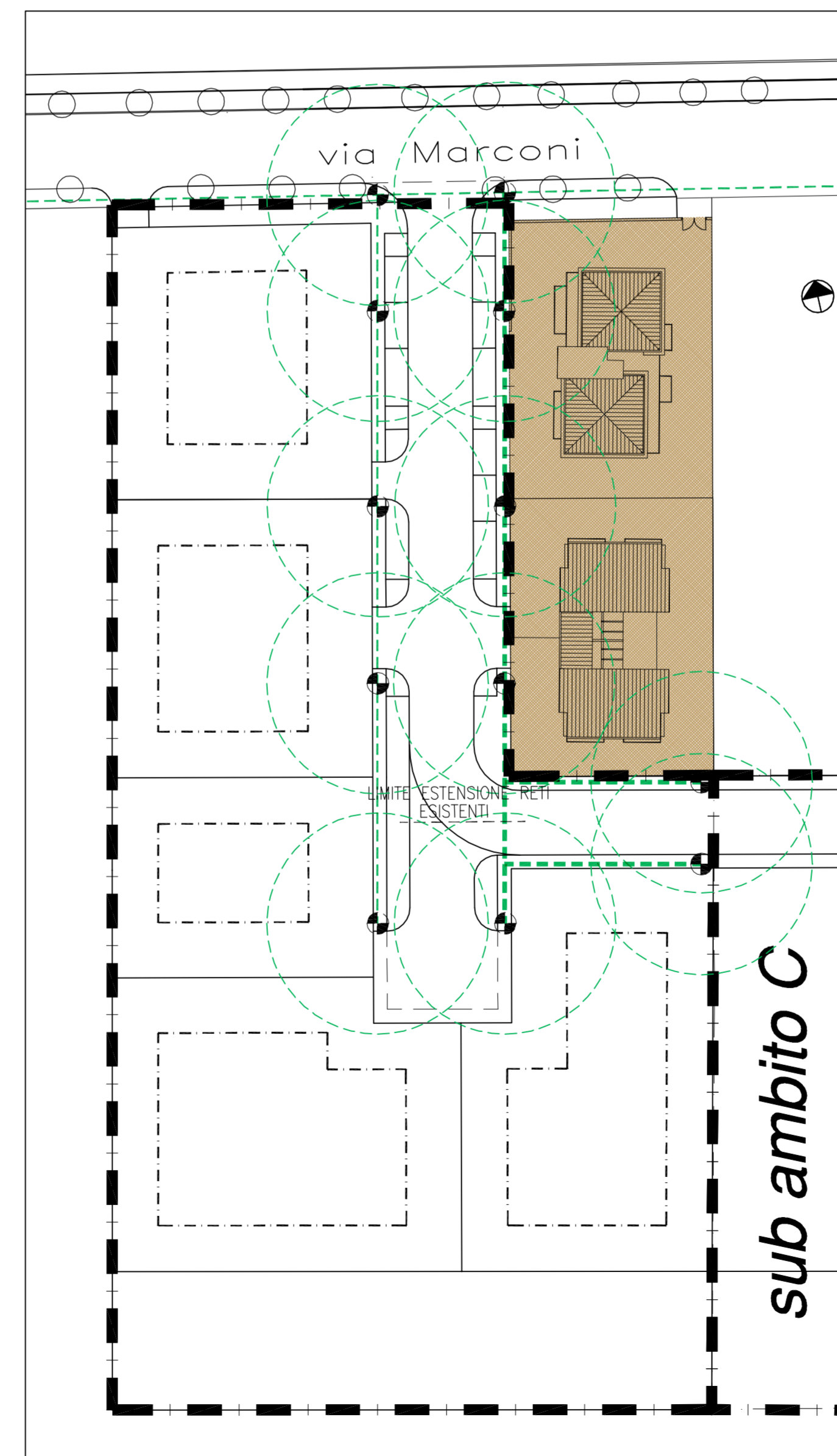
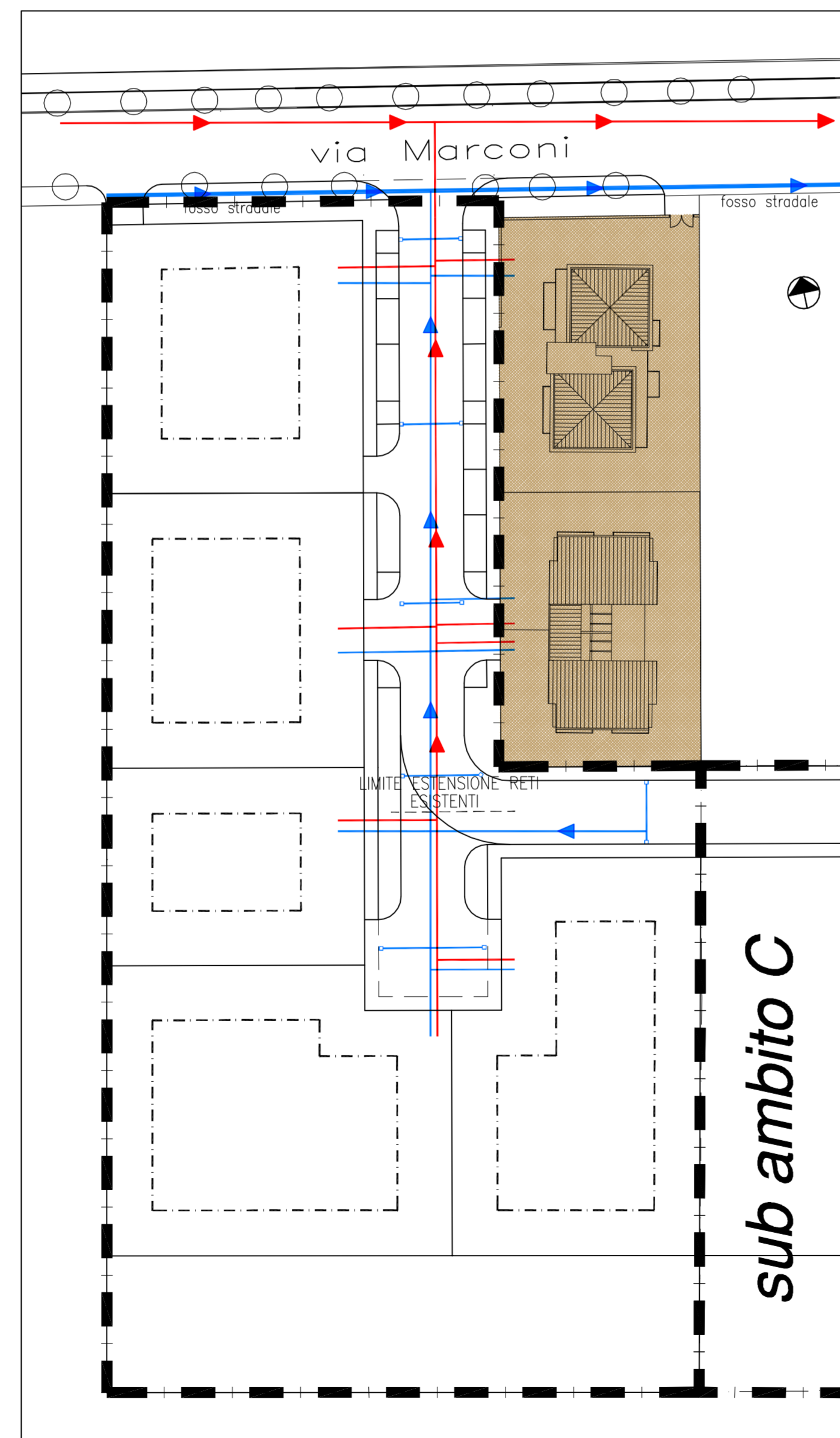
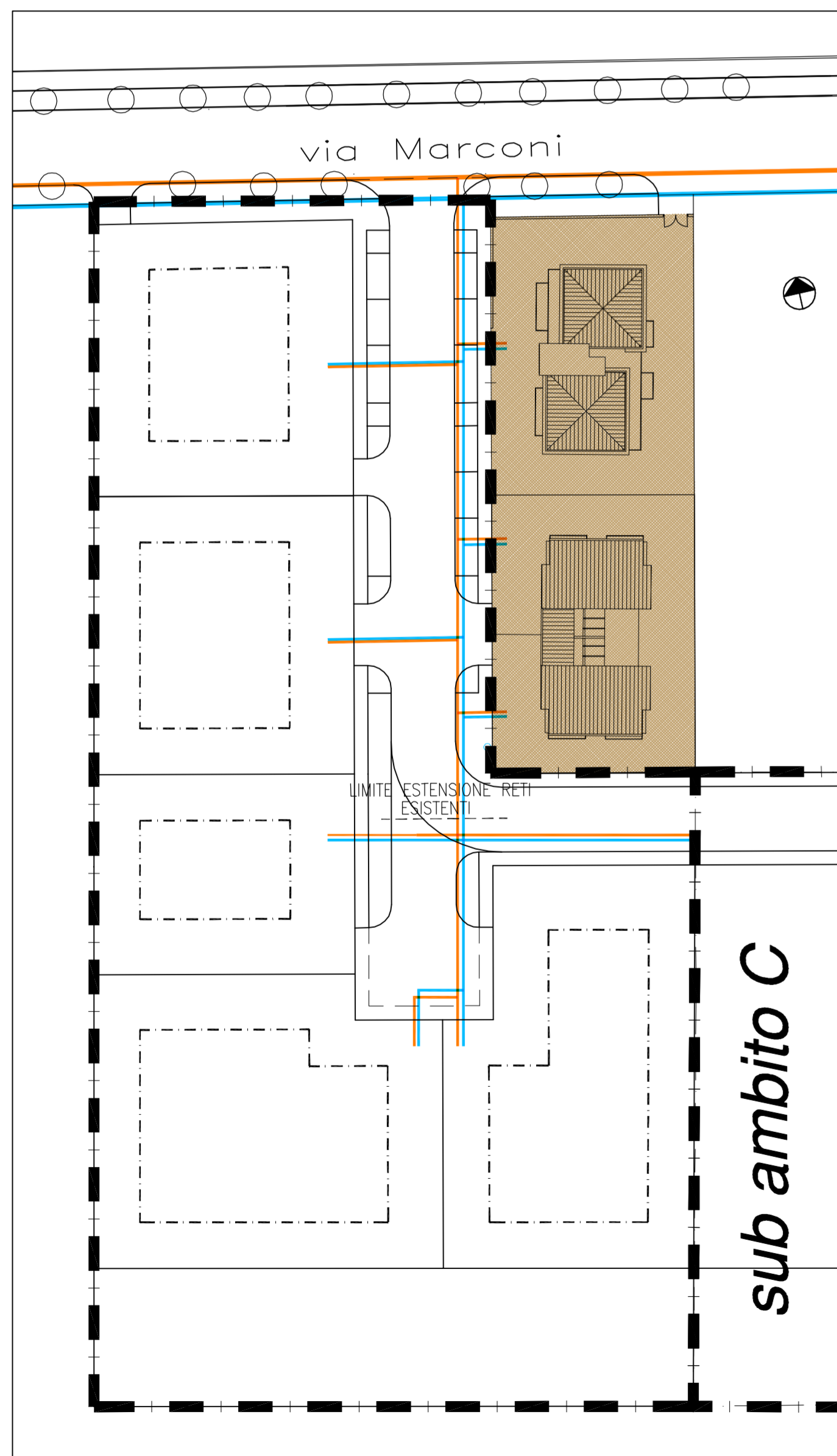
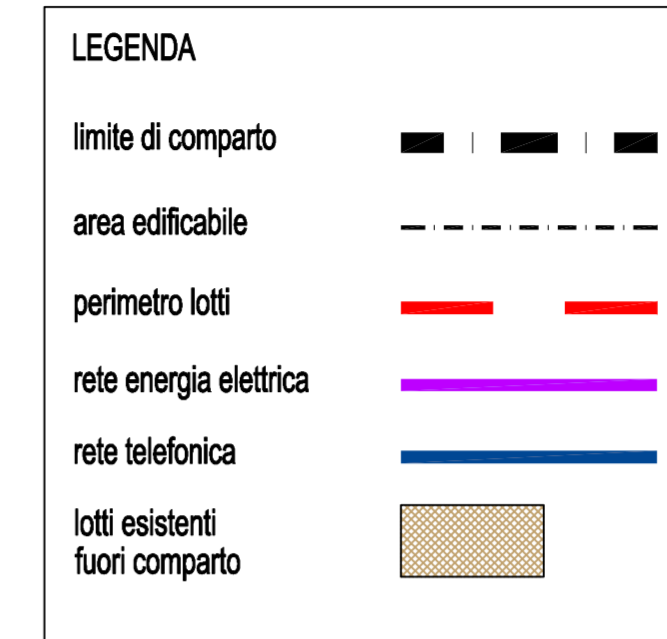

Provincia di Parma
COMUNE DI MONTECHIARUGOLO
 Località Monticelli Terme

PROGETTO
 PUA di iniziativa privata "SUCCI"
 ART 2.2
 AMBITO RESIDENZIALE DI TRASFORMAZIONE
 SUB AMBITO D

SOGGETTI ATTUATORI
 Nello Succi
 e
 Luca Belletti

categoria lavoro
PIANO URBANISTICO ATTUATIVO
 legge regionale 31/2002
 Titolo dell'elaborato

PLANIMETRIA RETI TECNOLOGICHE

P TAV. 5
 SCALA 1-500

revisione n°	DATA	OGGETTO
1	10/01/2010	ADOZIONE
2	13/07/2010	REVISIONE

progettisti
 geom. **Angelo Ombellini**
 studio via dante 18 basilicanova parma
 contatti e-mail studio@ombellini.it tel. 0521/681068 fax 0521/683407
 ing. **Donato Ugolotti**
 studio via verdi 9 monticelli terme parma
 contatti e-mail donato@studiougolotti.com cell 349 6113709

collaboratore
 Arch. **Francesca Bazzoni**

TUTTI I DIRITTI SONO RISERVATI A NORMA DI LEGGE E A NORMA DELLE CONVENZIONI INTERNAZIONALI - È VIETATA LA RIPRODUZIONE E LA CESSIONE A TERZI SENZA ESPlicitA AUTORIZZAZIONE