

PROVINCIA DI PARMA

Comune di **SALA BAGANZA**



PSC

Piano Strutturale Comunale

QUADRO CONOSCITIVO



Scheda C2.3

SCHEDE DI ANALISI DELLE ATTREZZATURE E SPAZI COLLETTIVI

Sindaco

Cristina Merusi

Assessore all'Urbanistica

Carlo Leoni

Progettisti

Arch. Ugo Baldini
CAIRE - Urbanistica

luglio 2010

SISTEMA DELLE DOTAZIONI TERRITORIALI E DELLE CENTRALITÀ DELL'AREA URBANA DI SALA BAGANZA

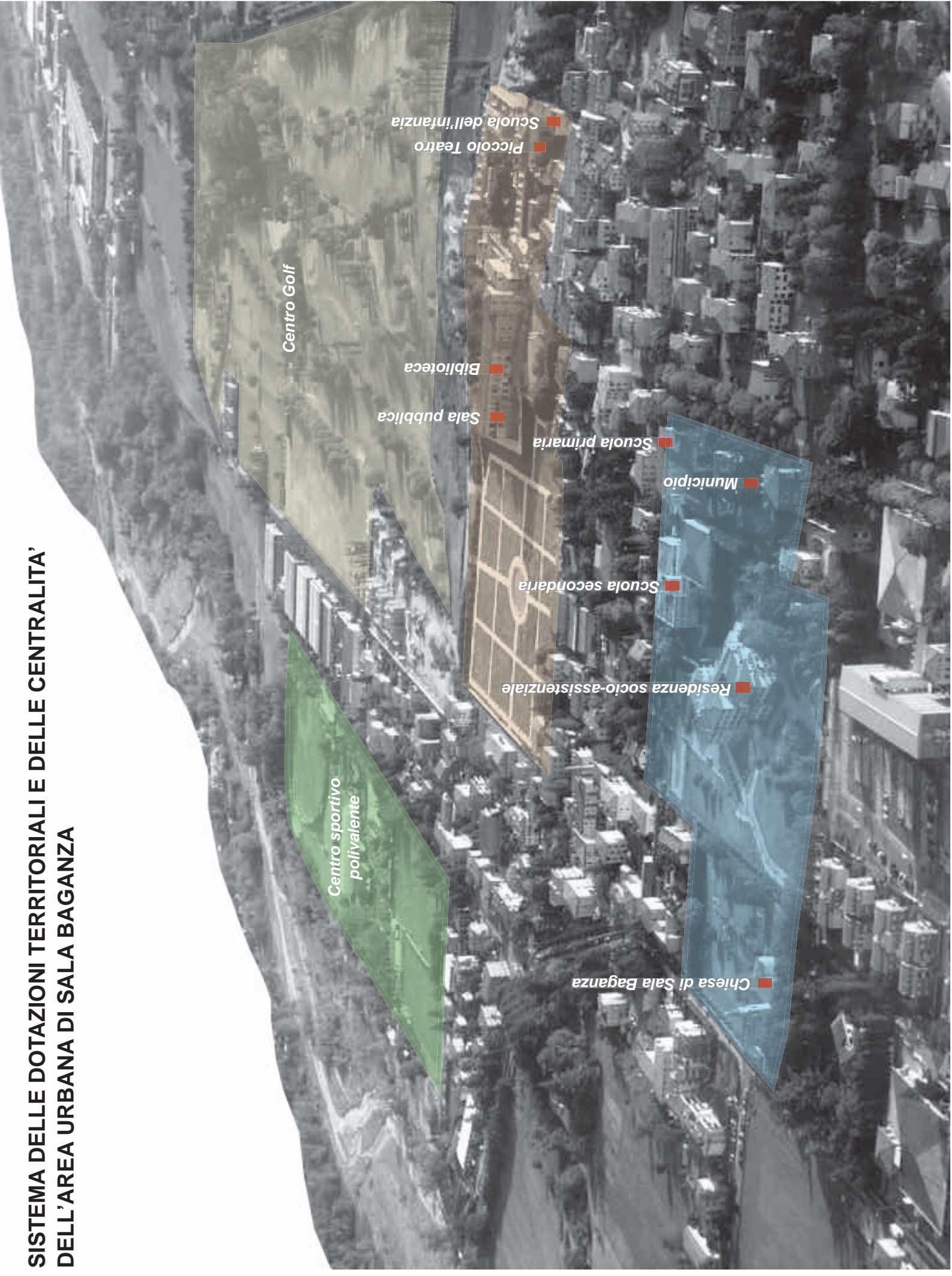

Centro Golf

Centro sportivo
polivalente

Scuola dell'infanzia
Piccolo Teatro

Biblioteca
Sala pubblica

Residenza socio-assistenziale
Scuola secondaria
Municipio
Scuola primaria

Chiesa di Sala Baganza

INDICE

Schede S1 ATTREZZATURE SCOLASTICHE

S1.1	Scuola primaria Athos Maestri
S1.2	Scuola secondaria di I grado Ferdinando Maestri
S1.3	Scuola dell'Infanzia Balbi Carrega
S1.4	Micronido Anni Magici

Schede S2-a ATTREZZATURE SOCIO-SANITARIE

S2-a.1	Casa Protetta "VILLA BENEDETTA"
S2-a.2	Centro Socio Sanitario della Val Baganza
S2-a.3	Sede Veterinari
S2-a.4	Sede AVIS

Schede S2-b ATTREZZATURE CIVILI

S2-b.1	Municipio
S2-b.2	Ufficio Postale Sala Baganza
S2-b.3	Ufficio Postale San Vitale Baganza
S2-b.4	Caserma Carabinieri
S2-b.5	Ufficio Informazione e Accoglienza Turistica
S2-b.6	Centro Parco Casinetto
S2-b.7	Centro Parco R. Levati
S2-b.8	Centro Recupero Animali Selvatici
S2-b.9	Sede LIPU

Schede S2-c ATTREZZATURE SOCIO-CULTURALI

S2-c.1	Biblioteca Comunale
S2-c.2	Sala pubblica
S2-c.3	Piccolo teatro "Balbi Carrega"
S2-c.4	Sede Comitato Comunale Anziani
S2-c.5	Centro Documentazione Trekking
S2-c.6	Centro Parco Casinetto
S2-c.7	Punto Ristoro Ponteverde

Schede S2-d ATTREZZATURE RELIGIOSE

S2-d.1	Parrocchia di Sala Baganza
S2-d.2	Parrocchia di San Vitale Baganza
S2-d.3	Parrocchia di San Nicolò - Maiatico
S2-d.4	Parrocchia di San Biagio - Talignano

Schede S3-a	VERDE PUBBLICO
--------------------	-----------------------

S3-a.1	Via Canali
S3-a.2	Via Bettoli
S3-a.3	Via Scaramuzza
S3-a.4	Via Degli Antoni
S3-a.5	Via Fava
S3-a.6	Via del Mulino
S3-a.7	Via Naufraghi del Galilea
S3-a.8	Via del Parmigianino
S3-a.9	Piazza XXV Aprile
S3-a.10	Piazza della Pace
S3-a.11	Via M. Amalia
S3-a.12	Via Martiri della Libertà
S3-a.13	Via Gruzza
S3-a.14	Via Di Vittorio
S3-a.15	Via Di Vittorio
S3-a.16	Via Di Vittorio
S3-a.17	Via Di Vittorio
S3-a.18	Via Campi e Via F. Croce
S3-a.19	Via San Vitale
S3-a.20	Via Adorni

Schede S3-b	IMPIANTI SPORTIVI
--------------------	--------------------------

S3-b.1	Centro sportivo comunale
S3-b.2	Campo da calcio San Vitale
S3-b.3	Golf Club "La Rocca"

Schede S4	PARCHEGGI PUBBLICI
------------------	---------------------------

S4.1	Via Canali
S4.2	Via Galeotti
S4.3	Via Galeotti
S4.4	Via Bettoli
S4.5	Via Scaramuzza
S4.6	Via Petitot
S4.7	Via M. Luigia
S4.8	Via M. Luigia
S4.9	Via Muzzi
S4.10	Via A. Moro
S4.11	Via A. Moro
S4.12	Via Capitini
S4.13	Via Degli Antoni
S4.14	Via Degli Antoni
S4.15	Via Degli Antoni
S4.16	Via Rosa Romeo
S4.17	Via Maestri

S4.18	Via Cortesi
S4.19	Via G. Rossa
S4.20	Via G. Rossa
S4.21	Via G. Rossa
S4.22	Via Naufraghi del Galilea
S4.23	Via Matteotti
S4.24	Piazza della Pace
S4.25	Via Boudard
S4.26	Via da nominare
S4.27	Via del Parmigianino
S4.28	Via Fava
S4.29	Via Del Mulino
S4.30	Via V. Emanuele II
S4.31	Via V. Emanuele II
S4.32	Via V. Emanuele II
S4.33	Via V. Emanuele II
S4.34	Via V. Emanuele II
S4.35	P.zza XXV Aprile
S4.36	Via V. Emanuele II
S4.37	Via Dante Alighieri
S4.38	Via Dante Alighieri
S4.39	Via Matteotti
S4.40	Via Matteotti
S4.41	Via Coppi
S4.42	Via Gruzza
S4.43	Via Turati
S4.44	Via M. Amalia
S4.45	Via Zappati
S4.46	Via Martiri della Libertà
S4.47	Via Di Vittorio
S4.48	Via Guareschi
S4.49	Via Figlie della Croce
S4.50	Via Campi e via F. Croce
S4.51	Via Di Vittorio
S4.52	Via Di Vittorio
S4.53	Via dei Vignaiuoli
S4.54	Via Castellaro
S4.55	Via Fontane del Duca
S4.56	Via San Vitale
S4.57	Via San Vitale
S4.58	Via del Torrente
S4.59	Via Carpintero
S4.60	Via Carpintero
S4.61	P.zza Luppi
S4.62	Via Adorni
S4.63	Via Adorni
S4.64	Via A. Peroni

**PRINCIPALI DOTAZIONI TERRITORIALI
PRESENTI NELL'AMBITO DEL
CAPOLUOGO DI SALA BAGANZA**

- Aree a verde pubblico
- Aree per servizi pubblici
- Aree per attrezzature tecnologiche
- Parco Regionale Boschi di Carega
- Area campo da golf

- Attrezzature scolastiche
 - 1. Scuola primaria
 - 2. Scuola secondaria
 - 3. Scuola dell'infanzia
 - 4. Micronido
- Attrezzature socio-sanitarie
 - 1. Residenza socio-assistenziale
 - 2. Ambulatorio polivalente
- Attrezzature civili
 - 1. Municipio
 - 2. Centro Parco
 - 3. Sede LIPU
- Attrezzature socio-culturali
 - 1. Biblioteca comunale
 - 2. Sala pubblica
 - 3. Piccolo teatro
- Attrezzature religiose
 - 1. Chiesa di Sala Baganza
- Impianti sportivi
 - 1. Centro sportivo comunale
 - 2. Golf club
- Parcheggi pubblici

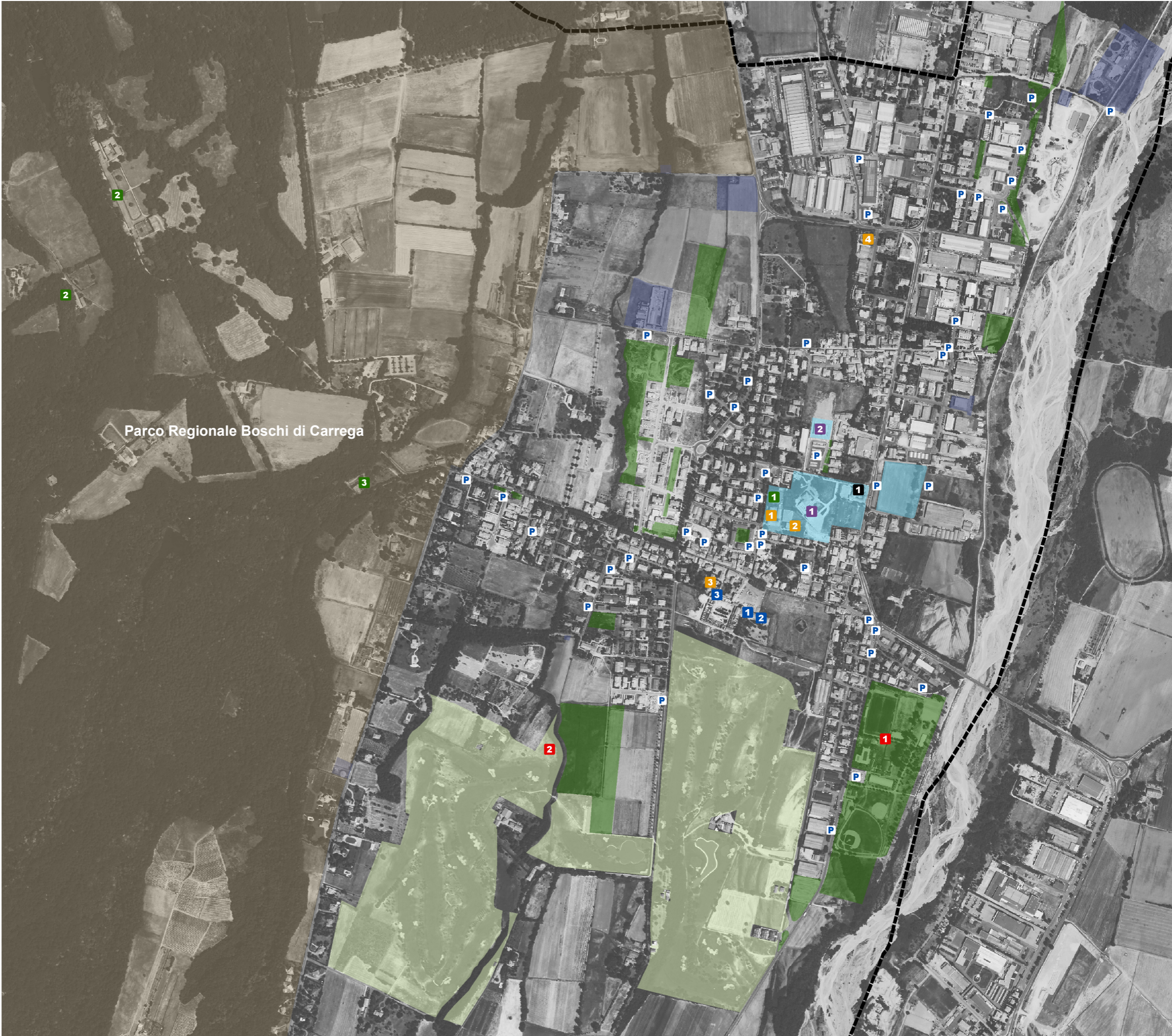



Scheda S1	ATTREZZATURE SCOLASTICHE
------------------	---------------------------------

Scheda n. 1	Comune di Sala Baganza	
Ubicazione	Via Vittorio Emanuele II, 31-32	
Denominazione	Scuola primaria Athos Maestri	
Tipo zona da PRG	Zona G - Zona per Servizi Pubblici	

Funzione			
-----------------	--	--	--

Nido		Scuola primaria	X
Scuola dell'infanzia		Scuola secondaria I grado	

Proprietà del servizio			
-------------------------------	--	--	--

Proprietà pubblica	X	Proprietà privata	
--------------------	---	-------------------	--

Gestione del servizio - Convenzionamento			
---	--	--	--

Gestione pubblica	X	Gestione privata	
Convenzione in essere		Durata	

Caratteristiche del servizio			
-------------------------------------	--	--	--

Sezioni	3	Classi	11
Alunni	237	Alunni stranieri	34
Personale docente	23	Personale ausiliario	4

Caratteristiche dell'attrezzatura			
--	--	--	--

Superficie fondiaria [mq]	3345	Superficie utile [mq]	2067
Aule per la didattica [n.]	13	Aule speciali [n.]	1
Biblioteca	0	Palestra	1
Laboratori	1	Sala professori	1
Mensa	1	Cucina	1

Aree scoperte di pertinenza			
------------------------------------	--	--	--

Verde attrezzato	NO	Verde alberato	SI
Parcheggio pertinenziale	NO	Stalli	0
Recinzione	SI	Pedonale	SI

Condizioni di qualità	
------------------------------	--

Consistenza	BUONA
Elementi integrativi presenti	SI
Modifiche necessarie	

Modifiche ammissibili	
Dotazioni integrative	SI
Prossimità di aree verdi o attrezzate	SI
Prossimità della rete commerciale	SI
Prossimità di altri servizi	SI
Arredo urbano	SI
Compatibilità con le funzioni al contorno	BUONA
Salubrità del sito	BUONA

Condizioni di accessibilità

Veicolare	SI
Parcheggi	SI
Ciclo-pedonale	SI
Trasporto pubblico	SI

Caratteristiche della viabilità
--

Sezione	7.90	Aiuole spartitraffico	NO
Marciapiede	SI	Illuminazione	SI



Scheda S1	ATTREZZATURE SCOLASTICHE
------------------	---------------------------------

Scheda n. 2	Comune di Sala Baganza	
Ubicazione	Via Vittorio Emanuele II, 28	
Denominazione	Scuola secondaria di I grado Ferdinando Maestri	
Tipo zona da PRG	Zona G - Zona per Servizi Pubblici	

Funzione			
-----------------	--	--	--

Nido		Scuola primaria	
Scuola dell'infanzia		Scuola secondaria I grado	X

Proprietà del servizio			
-------------------------------	--	--	--

Proprietà pubblica	X	Proprietà privata	
--------------------	---	-------------------	--

Gestione del servizio - Convenzionamento			
---	--	--	--

Gestione pubblica	X	Gestione privata	
Convenzione in essere		Durata	

Caratteristiche del servizio			
-------------------------------------	--	--	--

Sezioni	3	Classi	7
Alunni	146	Alunni stranieri	20
Personale docente	21	Personale ausiliario	2

Caratteristiche dell'attrezzatura			
--	--	--	--

Superficie fondiaria [mq]	4079	Superficie utile [mq]	2977
Aule per la didattica [n.]	9	Aule speciali [n.]	1
Biblioteca	0	Palestra	1
Laboratori	3	Sala professori	1
Mensa	0	Cucina	0

Aree scoperte di pertinenza			
------------------------------------	--	--	--

Verde attrezzato	NO	Verde alberato	SI
Parcheggio pertinenziale	NO	Stalli	0
Recinzione	SI	Pedonale	SI

Condizioni di qualità	
------------------------------	--

Consistenza	BUONA
Elementi integrativi presenti	SI
Modifiche necessarie	

Modifiche ammissibili	
Dotazioni integrative	SI
Prossimità di aree verdi o attrezzate	SI
Prossimità della rete commerciale	SI
Prossimità di altri servizi	SI
Arredo urbano	SI
Compatibilità con le funzioni al contorno	BUONA
Salubrità del sito	BUONA

Condizioni di accessibilità

Veicolare	SI
Parcheggi	SI
Ciclo-pedonale	SI
Trasporto pubblico	SI

Caratteristiche della viabilità
--

Sezione	7.90	Aiuole spartitraffico	NO
Marciapiede	SI	Illuminazione	SI



Scheda S1	ATTREZZATURE SCOLASTICHE
------------------	---------------------------------

Scheda n. 3	Comune di Sala Baganza	
Ubicazione	Via Garibaldi, 17	
Denominazione	Scuola dell'Infanzia Balbi Carrega	
Tipo zona da PRG	Zona A	

Funzione			
-----------------	--	--	--

Nido		Scuola primaria	
Scuola dell'infanzia	x	Scuola secondaria I grado	

Proprietà del servizio			
-------------------------------	--	--	--

Proprietà pubblica		Proprietà privata	X
--------------------	--	-------------------	---

Gestione del servizio - Convenzionamento			
---	--	--	--

Gestione pubblica		Gestione privata	X
Convenzione in essere	X	Durata	2

Caratteristiche del servizio			
-------------------------------------	--	--	--

Sezioni	5	Classi	5
Alunni	140	Alunni stranieri	10
Personale docente	10	Personale ausiliario	4

Caratteristiche dell'attrezzatura			
--	--	--	--

Superficie fondiaria [mq]	1800	Superficie utile [mq]	970
Aule per la didattica [n.]	6	Aule speciali [n.]	0
Biblioteca	0	Palestra	0
Laboratori	2	Sala professori	1
Mensa	1	Cucina	1

Aree scoperte di pertinenza			
------------------------------------	--	--	--

Verde attrezzato	SI	Verde alberato	SI
Parcheggio pertinenziale	NO	Stalli	0
Recinzione	SI	Pedonale	SI

Condizioni di qualità	
------------------------------	--

Consistenza	BUONA
Elementi integrativi presenti	SI
Modifiche necessarie	

Modifiche ammissibili	
Dotazioni integrative	SI
Prossimità di aree verdi o attrezzate	SI
Prossimità della rete commerciale	SI
Prossimità di altri servizi	SI
Arredo urbano	SI
Compatibilità con le funzioni al contorno	BUONA
Salubrità del sito	BUONA

Condizioni di accessibilità

Veicolare	SI
Parcheggi	SI
Ciclo-pedonale	SI
Trasporto pubblico	NO

Caratteristiche della viabilità
--

Sezione	9.0	Aiuole spartitraffico	NO
Marciapiede	SI	Illuminazione	SI

**Scheda S1 ATTREZZATURE SCOLASTICHE**

Scheda n. 4	Comune di Sala Baganza	
Ubicazione	Via Martin Luther King, 17	
Denominazione	Micronido Anni Magici	
Tipo zona da PRG	Zona D PROD. 4 - Zona tecnico distributiva annonaria e commerciale di espansione	

Funzione

Nido	X	Scuola primaria	
Scuola dell'infanzia		Scuola secondaria I grado	

Proprietà del servizio

Proprietà pubblica		Proprietà privata	X
--------------------	--	-------------------	---

Gestione del servizio - Convenzionamento

Gestione pubblica		Gestione privata	X
Convenzione in essere	X	Durata	2

Caratteristiche del servizio

Sezioni	1	Classi	1
Alunni	20	Alunni stranieri	0
Personale docente	3	Personale ausiliario	0

Caratteristiche dell'attrezzatura

Superficie fondiaria [mq]	2300	Superficie utile [mq]	302
Aule per la didattica [n.]		Aule speciali [n.]	
Biblioteca		Palestra	
Laboratori		Sala professori	
Mensa		Cucina	

Aree scoperte di pertinenza

Verde attrezzato	SI	Verde alberato	SI
Parcheggio pertinenziale	NO	Stalli	0
Recinzione	SI	Pedonale	SI

Condizioni di qualità

Consistenza	SUFFICIENTE
Elementi integrativi presenti	SI
Modifiche necessarie	

Modifiche ammissibili	
Dotazioni integrative	NO
Prossimità di aree verdi o attrezzate	NO
Prossimità della rete commerciale	NO
Prossimità di altri servizi	NO
Arredo urbano	NO
Compatibilità con le funzioni al contorno	SCARSA
Salubrità del sito	SCARSA

Condizioni di accessibilità

Veicolare	SI
Parcheggi	SI
Ciclo-pedonale	SI
Trasporto pubblico	NO

Caratteristiche della viabilità
--

Sezione	14.50	Aiuole spartitraffico	NO
Marciapiede	NO	Illuminazione	SI



Scheda S2-a	ATTREZZATURE SOCIO-SANITARIE
--------------------	-------------------------------------

Scheda n. 1	Comune di Sala Baganza
Ubicazione	Via Roma, 4
Denominazione	Casa Protetta "VILLA BENEDETTA"
Tipo zona da PRG	Zona G - Zona per Servizi Pubblici

Tipo di attrezzatura

Casa protetta	X	Presidio sanitario	
Centro diurno anziani	X	Struttura d'accoglienza	
Centro assistenza		Centro riabilitativo	

Proprietà del servizio

Proprietà pubblica		Proprietà privata	X
--------------------	--	-------------------	---

Caratteristiche del servizio

Centro diurno	X	24 ore	
Utenti	60	Posti letto	60
Operatori	37	Indice di affollamento	

Caratteristiche dell'attrezzatura
--

Superficie fondiaria [mq] 13708	Superficie utile [mq] 3503
---------------------------------	----------------------------

Aree scoperte di pertinenza

Verde attrezzato	SI	Verde alberato	SI
Parcheggio pertinenziale	SI	Stalli	20
Recinzione	SI	Pedonale	SI

Condizioni di qualità

Consistenza	OTTIMA
Elementi integrativi presenti	SI
Modifiche necessarie	
Modifiche ammissibili	
Dotazioni integrative	SI
Prossimità di aree verdi o attrezzate	SI
Prossimità della rete commerciale	SI
Prossimità di altri servizi	SI
Arredo urbano	SI
Compatibilità con le funzioni al contorno	BUONA
Salubrità del sito	BUONA

Condizioni di accessibilità	
------------------------------------	--

Veicolare	SI
Parcheggi	SI
Ciclo-pedonale	SI
Trasporto pubblico	NO

Caratteristiche della viabilità			
--	--	--	--

Sezione stradale	5.70	Aiuole spartitraffico	NO
Marciapiede	SI	Illuminazione	SI

**Scheda S2-a ATTREZZATURE SOCIO-SANITARIE**

Scheda n. 2	Comune di Sala Baganza	
Ubicazione	Via del Mulino, 1	
Denominazione	Centro Socio Sanitario della Val Baganza	
Tipo zona da PRG	Zona G - Zona per Servizi Pubblici	

Tipo di attrezzatura

Casa protetta		Presidio sanitario	X
Centro diurno anziani		Struttura d'accoglienza	
Centro assistenza		Centro riabilitativo	

Proprietà del servizio

Proprietà pubblica	X	Proprietà privata	
--------------------	---	-------------------	--

Caratteristiche del servizio

Centro diurno		24 ore	
Utenti	14 (dialisi)	Posti letto	7 (dialisi)
Operatori	3 (dialisi) + 11	Indice di affollamento	

Caratteristiche dell'attrezzatura

Superficie fondiaria [mq] 2356	Superficie utile [mq] 758
--------------------------------	---------------------------

Aree scoperte di pertinenza

Verde attrezzato	NO	Verde alberato	NO
Parcheggio pertinenziale	SI	Stalli	14
Recinzione	NO	Pedonale	SI

Condizioni di qualità

Consistenza	BUONA
Elementi integrativi presenti	SI
Modifiche necessarie	
Modifiche ammissibili	
Dotazioni integrative	
Prossimità di aree verdi o attrezzate	NO
Prossimità della rete commerciale	SI
Prossimità di altri servizi	SI
Arredo urbano	SI
Compatibilità con le funzioni al contorno	BUONA
Salubrità del sito	BUONA

Condizioni di accessibilità	
------------------------------------	--

Veicolare	SI
Parcheggi	SI
Ciclo-pedonale	SI
Trasporto pubblico	NO

Caratteristiche della viabilità			
--	--	--	--

Sezione stradale	5.90	Aiuole spartitraffico	NO
Marciapiede	SI	Illuminazione	SI



Scheda S2-a	ATTREZZATURE SOCIO-SANITARIE
--------------------	-------------------------------------

Scheda n. 3	Comune di Sala Baganza	
Ubicazione	Via Garibaldi, 1	
Denominazione	Sede Veterinari	
Tipo zona da PRG	Zona A	

Funzione			
-----------------	--	--	--

Casa protetta		Presidio sanitario	X
Centro diurno anziani		Struttura d'accoglienza	
Centro assistenza		Centro riabilitativo	

Proprietà del servizio			
-------------------------------	--	--	--

Proprietà pubblica	X	Proprietà privata	
--------------------	---	-------------------	--

Caratteristiche dell'attrezzatura	
--	--

Superficie fondiaria [mq]343	Superficie utile [mq]28
------------------------------	-------------------------

Aree scoperte di pertinenza			
------------------------------------	--	--	--

Verde attrezzato	NO	Verde alberato	NO
Parcheggio pertinenziale	NO	Stalli	0
Recinzione	NO	Pedonale	SI

Condizioni di qualità	
------------------------------	--

Consistenza	SUFFICIENTE
Elementi integrativi presenti	
Modifiche necessarie	SI, accessibilità dalla piazza
Modifiche ammissibili	SI, accessibilità dalla piazza
Dotazioni integrative	NO
Prossimità di aree verdi o attrezzate	SI
Prossimità della rete commerciale	SI
Prossimità di altri servizi	SI
Arredo urbano	SI
Compatibilità con le funzioni al contorno	BUONA
Salubrità del sito	BUONA

Condizioni di accessibilità	
------------------------------------	--

Veicolare	NO
Parcheggi	NO
Ciclo-pedonale	NO
Trasporto pubblico	NO

Caratteristiche della viabilità			
--	--	--	--

Sezione stradale	9.30	Aiuole spartitraffico	NO
Marciapiede	SI	Illuminazione	SI



Scheda S2-a	ATTREZZATURE SOCIO-SANITARIE
--------------------	-------------------------------------

Scheda n. 4	Comune di Sala Baganza	
Ubicazione	Via Garibaldi, 1	
Denominazione	Sede AVIS	
Tipo zona da PRG	Zona A	

Funzione			
-----------------	--	--	--

Casa protetta		Presidio sanitario	X
Centro diurno anziani		Struttura d'accoglienza	
Centro assistenza		Centro riabilitativo	

Proprietà del servizio			
-------------------------------	--	--	--

Proprietà pubblica	X	Proprietà privata	
--------------------	---	-------------------	--

Caratteristiche dell'attrezzatura	
--	--

Superficie fondiaria [mq]343	Superficie utile [mq]200
------------------------------	--------------------------

Aree scoperte di pertinenza			
------------------------------------	--	--	--

Verde attrezzato	NO	Verde alberato	NO
Parcheggio pertinenziale	NO	Stalli	0
Recinzione	NO	Pedonale	SI

Condizioni di qualità	
------------------------------	--

Consistenza	SUFFICIENTE
Elementi integrativi presenti	
Modifiche necessarie	SI, accessibilità dalla piazza
Modifiche ammissibili	SI, accessibilità dalla piazza
Dotazioni integrative	NO
Prossimità di aree verdi o attrezzate	SI
Prossimità della rete commerciale	SI
Prossimità di altri servizi	SI
Arredo urbano	SI
Compatibilità con le funzioni al contorno	BUONA
Salubrità del sito	BUONA

Condizioni di accessibilità	
------------------------------------	--

Veicolare	NO
Parcheggi	NO
Ciclo-pedonale	NO
Trasporto pubblico	NO

Caratteristiche della viabilità			
--	--	--	--

Sezione stradale	9.30	Aiuole spartitraffico	NO
Marciapiede	SI	Illuminazione	SI



Scheda S2-b	ATTREZZATURE CIVILI
--------------------	----------------------------

Scheda n.1	Comune di Sala Baganza	
Ubicazione	Via Vittorio Emanuele II, 34	
Denominazione	Municipio	
Tipo zona da PRG	Zona G - Zona per Servizi Pubblici	

Tipo di funzione			
-------------------------	--	--	--

Servizio amministrativo	X	Pubblica sicurezza	
-------------------------	---	--------------------	--

Proprietà del servizio			
-------------------------------	--	--	--

Proprietà pubblica	X	Proprietà privata	
--------------------	---	-------------------	--

Caratteristiche dell'attrezzatura			
--	--	--	--

Superficie fondiaria [mq] 4011		Superficie utile [mq]1422	
--------------------------------	--	---------------------------	--

Aree scoperte di pertinenza			
------------------------------------	--	--	--

Verde attrezzato	NO	Verde alberato	SI
Parcheggio pertinenziale	NO	Stalli	0
Recinzione	SI	Pedonale	SI

Condizioni di qualità	
------------------------------	--

Consistenza	BUONA
Elementi integrativi presenti	SI
Modifiche necessarie	
Modifiche ammissibili	
Dotazioni integrative	
Prossimità di aree verdi o attrezzate	SI
Prossimità della rete commerciale	SI
Prossimità di altri servizi	SI
Arredo urbano	NO
Compatibilità con le funzioni al contorno	BUONA
Salubrità del sito	BUONA

Condizioni di accessibilità	
------------------------------------	--

Veicolare	SI
Parcheggi	SI
Ciclo-pedonale	SI
Trasporto pubblico	NO

Caratteristiche della viabilità			
--	--	--	--

Sezione stradale	7.90	Aiuole spartitraffico	NO
Marcia piede	SI	Illuminazione	SI



Scheda S2-b	ATTREZZATURE CIVILI
--------------------	----------------------------

Scheda n.2	Comune di Sala Baganza	
Ubicazione	Via Vittorio Emanuele II, 36	
Denominazione	Ufficio Postale Sala Baganza	
Tipo zona da PRG	Zona B RES. 4 - Zona residenziale a verde privato	

Tipo di funzione			
-------------------------	--	--	--

Servizio amministrativo	X	Pubblica sicurezza	
-------------------------	---	--------------------	--

Proprietà del servizio			
-------------------------------	--	--	--

Proprietà pubblica	X	Proprietà privata	
--------------------	---	-------------------	--

Caratteristiche dell'attrezzatura			
--	--	--	--

Superficie fondiaria [mq] 1495	Superficie utile [mq] 200		
--------------------------------	---------------------------	--	--

Aree scoperte di pertinenza			
------------------------------------	--	--	--

Verde attrezzato	NO	Verde alberato	SI
Parcheggio pertinenziale	NO	Stalli	0
Recinzione	SI	Pedonale	SI

Condizioni di qualità	
------------------------------	--

Consistenza	BUONA
Elementi integrativi presenti	SI
Modifiche necessarie	
Modifiche ammissibili	
Dotazioni integrative	
Prossimità di aree verdi o attrezzate	SI
Prossimità della rete commerciale	SI
Prossimità di altri servizi	SI
Arredo urbano	SI
Compatibilità con le funzioni al contorno	BUONA
Salubrità del sito	BUONA

Condizioni di accessibilità	
------------------------------------	--

Veicolare	SI
Parcheggi	SI
Ciclo-pedonale	SI
Trasporto pubblico	NO

Caratteristiche della viabilità			
--	--	--	--

Sezione stradale	7.90	Aiuole spartitraffico	NO
Marcia piede	SI	Illuminazione	SI



Scheda S2-b	ATTREZZATURE CIVILI
--------------------	----------------------------

Scheda n.3	Comune di Sala Baganza	
Ubicazione	Via G. Adorni, 6	
Denominazione	Ufficio Postale San Vitale Baganza	
Tipo zona da PRG	Zona B RES. 3 – Zona residenziale urbana intensiva esistente	

Tipo di funzione			
-------------------------	--	--	--

Servizio amministrativo	X	Pubblica sicurezza	
-------------------------	---	--------------------	--

Proprietà del servizio			
-------------------------------	--	--	--

Proprietà pubblica	X	Proprietà privata	
--------------------	---	-------------------	--

Caratteristiche dell'attrezzatura			
--	--	--	--

Superficie fondiaria [mq] 934		Superficie utile [mq] 81	
-------------------------------	--	--------------------------	--

Aree scoperte di pertinenza			
------------------------------------	--	--	--

Verde attrezzato	NO	Verde alberato	NO
Parcheggio pertinenziale	NO	Stalli	0
Recinzione	SI	Pedonale	SI

Condizioni di qualità	
------------------------------	--

Consistenza	SCARSA
Elementi integrativi presenti	NO
Modifiche necessarie	SI, accessibilità e parcheggi
Modifiche ammissibili	SI, accessibilità e parcheggi
Dotazioni integrative	NO
Prossimità di aree verdi o attrezzate	NO
Prossimità della rete commerciale	NO
Prossimità di altri servizi	NO
Arredo urbano	NO
Compatibilità con le funzioni al contorno	BUONA
Salubrità del sito	BUONA

Condizioni di accessibilità	
------------------------------------	--

Veicolare	NO
Parcheggi	NO
Ciclo-pedonale	SI
Trasporto pubblico	NO

Caratteristiche della viabilità			
--	--	--	--

Sezione stradale	6.70	Aiuole spartitraffico	NO
Marcia piede	NO	Illuminazione	SI



Scheda S2-b	ATTREZZATURE CIVILI
--------------------	----------------------------

Scheda n.4	Comune di Sala Baganza	
Ubicazione	Via Berlinguer, 2	
Denominazione	Caserma Carabinieri	
Tipo zona da PRG	Zona B RES. 4 – Zona residenziale a verde privato	

Tipo di funzione			
-------------------------	--	--	--

Servizio amministrativo		Pubblica sicurezza	X
-------------------------	--	--------------------	---

Proprietà del servizio			
-------------------------------	--	--	--

Proprietà pubblica	X	Proprietà privata	
--------------------	---	-------------------	--

Caratteristiche dell'attrezzatura			
--	--	--	--

Superficie fondiaria [mq] 947		Superficie utile [mq] 648	
-------------------------------	--	---------------------------	--

Aree scoperte di pertinenza			
------------------------------------	--	--	--

Verde attrezzato	NO	Verde alberato	NO
Parcheggio pertinenziale	NO	Stalli	0
Recinzione	SI	Pedonale	SI

Condizioni di qualità	
------------------------------	--

Consistenza	BUONA
Elementi integrativi presenti	
Modifiche necessarie	
Modifiche ammissibili	
Dotazioni integrative	SI
Prossimità di aree verdi o attrezzate	SI
Prossimità della rete commerciale	SI
Prossimità di altri servizi	SI
Arredo urbano	SI
Compatibilità con le funzioni al contorno	BUONA
Salubrità del sito	BUONA

Condizioni di accessibilità	
------------------------------------	--

Veicolare	SI
Parcheggi	SI
Ciclo-pedonale	SI
Trasporto pubblico	NO

Caratteristiche della viabilità			
--	--	--	--

Sezione stradale	10.50	Aiuole spartitraffico	NO
Marcia piede	NO	Illuminazione	SI



Scheda S2-b	ATTREZZATURE CIVILI
--------------------	----------------------------

Scheda n.5	Comune di Sala Baganza		
Ubicazione	Piazza Gramsci, 1		
Denominazione	Ufficio Informazione e Accoglienza Turistica		
Tipo zona da PRG	Zona A		

Tipo di funzione			
-------------------------	--	--	--

Servizio amministrativo	X	Pubblica sicurezza	
-------------------------	---	--------------------	--

Proprietà del servizio			
-------------------------------	--	--	--

Proprietà pubblica	X	Proprietà privata	
--------------------	---	-------------------	--

Caratteristiche dell'attrezzatura			
--	--	--	--

Superficie fondiaria [mq] 3114	Superficie utile [mq] 228		
--------------------------------	---------------------------	--	--

Aree scoperte di pertinenza			
------------------------------------	--	--	--

Verde attrezzato	NO	Verde alberato	NO
Parcheggio pertinenziale	NO	Stalli	0
Recinzione	NO	Pedonale	NO

Condizioni di qualità	
------------------------------	--

Consistenza	BUONA
Elementi integrativi presenti	SI
Modifiche necessarie	SI, accessibilità dalla piazza
Modifiche ammissibili	SI, accessibilità dalla piazza
Dotazioni integrative	SI
Prossimità di aree verdi o attrezzate	SI
Prossimità della rete commerciale	SI
Prossimità di altri servizi	SI
Arredo urbano	SI
Compatibilità con le funzioni al contorno	BUONA
Salubrità del sito	BUONA

Condizioni di accessibilità	
------------------------------------	--

Veicolare	SI
Parcheggi	NO
Ciclo-pedonale	NO
Trasporto pubblico	NO

Caratteristiche della viabilità			
--	--	--	--

Sezione stradale	9.05	Aiule spartitraffico	NO
Marcia piede	NO	Illuminazione	NO



Scheda S2-b	ATTREZZATURE CIVILI
--------------------	----------------------------

Scheda n. 6	Comune di Sala Baganza	
Ubicazione	Via Olma 2	
Denominazione	Centro Parco Casinetto	
Tipo zona da PRG	Zona A	

Tipo di funzione			
-------------------------	--	--	--

Servizio amministrativo	X	Pubblica sicurezza	
-------------------------	---	--------------------	--

Proprietà del servizio			
-------------------------------	--	--	--

Proprietà pubblica	X	Proprietà privata	
--------------------	---	-------------------	--

Caratteristiche dell'attrezzatura			
--	--	--	--

Superficie fondiaria [mq] 12100	Superficie utile [mq] 240		
---------------------------------	---------------------------	--	--

Aree scoperte di pertinenza			
------------------------------------	--	--	--

Verde attrezzato	SI	Verde alberato	SI
Parcheggio pertinenziale	SI	Stalli	3
Recinzione	NO	Pedonale	SI

Condizioni di qualità	
------------------------------	--

Consistenza	SCARSA
Elementi integrativi presenti	
Modifiche necessarie	Realizzazione parcheggi, sistemazioni pavimentazioni
Modifiche ammissibili	Realizzazione parcheggi, sistemazioni pavimentazioni
Dotazioni integrative	
Prossimità di aree verdi o attrezzate	SI
Prossimità della rete commerciale	NO
Prossimità di altri servizi	NO
Arredo urbano	SI
Compatibilità con le funzioni al contorno	BUONA
Salubrità del sito	BUONA

Condizioni di accessibilità	
------------------------------------	--

Veicolare	SI
Parcheggi	NO
Ciclo-pedonale	NO
Trasporto pubblico	NO

Caratteristiche della viabilità			
--	--	--	--

Sezione stradale	5,90	Aiuole spartitraffico	NO
Marciapiede	NO	Illuminazione	NO



Scheda S2-b	ATTREZZATURE CIVILI
--------------------	----------------------------

Scheda n.7	Comune di Sala Baganza	
Ubicazione	Via Olma 3	
Denominazione	Centro Parco R. Levati	
Tipo zona da PRG	Zona E - Agr. 3c - Zona di Parco Naturale Regionale	

Tipo di funzione			
-------------------------	--	--	--

Servizio amministrativo	X	Pubblica sicurezza	
-------------------------	---	--------------------	--

Proprietà del servizio			
-------------------------------	--	--	--

Proprietà pubblica	X	Proprietà privata	
--------------------	---	-------------------	--

Caratteristiche dell'attrezzatura			
--	--	--	--

Superficie fondiaria [mq] 2280	Superficie utile [mq] 82		
--------------------------------	--------------------------	--	--

Aree scoperte di pertinenza			
------------------------------------	--	--	--

Verde attrezzato	SI	Verde alberato	SI
Parcheggio pertinenziale	SI	Stalli	4
Recinzione	NO	Pedonale	SI

Condizioni di qualità	
------------------------------	--

Consistenza	BUONA
Elementi integrativi presenti	
Modifiche necessarie	
Modifiche ammissibili	
Dotazioni integrative	
Prossimità di aree verdi o attrezzate	SI
Prossimità della rete commerciale	NO
Prossimità di altri servizi	NO
Arredo urbano	SI
Compatibilità con le funzioni al contorno	BUONA
Salubrità del sito	BUONA

Condizioni di accessibilità	
------------------------------------	--

Veicolare	SI
Parcheggi	SI
Ciclo-pedonale	SI
Trasporto pubblico	NO

Caratteristiche della viabilità			
--	--	--	--

Sezione stradale	4,0	Aiuole spartitraffico	NO
Marcia piede	NO	Illuminazione	NO



Scheda S2-b	ATTREZZATURE CIVILI
--------------------	----------------------------

Scheda n.8	Comune di Sala Baganza	
Ubicazione	Via Capanna 23	
Denominazione	Centro Recupero Animali Selvatici	
Tipo zona da PRG	Zona E - Agr. 3c - Zona di Parco Naturale Regionale	

Tipo di funzione			
-------------------------	--	--	--

Servizio amministrativo	X	Pubblica sicurezza	
-------------------------	---	--------------------	--

Proprietà del servizio			
-------------------------------	--	--	--

Proprietà pubblica	X	Proprietà privata	
--------------------	---	-------------------	--

Caratteristiche dell'attrezzatura			
--	--	--	--

Superficie fondiaria [mq] 1200	Superficie utile [mq] 113		
--------------------------------	---------------------------	--	--

Aree scoperte di pertinenza			
------------------------------------	--	--	--

Verde attrezzato	SI	Verde alberato	SI
Parcheggio pertinenziale	NO	Stalli	0
Recinzione	SI	Pedonale	SI

Condizioni di qualità	
------------------------------	--

Consistenza	BUONA
Elementi integrativi presenti	
Modifiche necessarie	
Modifiche ammissibili	
Dotazioni integrative	
Prossimità di aree verdi o attrezzate	SI
Prossimità della rete commerciale	NO
Prossimità di altri servizi	NO
Arredo urbano	SI
Compatibilità con le funzioni al contorno	BUONA
Salubrità del sito	BUONA

Condizioni di accessibilità	
------------------------------------	--

Veicolare	NO
Parcheggi	NO
Ciclo-pedonale	SI
Trasporto pubblico	NO

Caratteristiche della viabilità			
--	--	--	--

Sezione stradale	4,60	Aiuole spartitraffico	NO
Marcia piede	NO	Illuminazione	NO



Scheda S2-b	ATTREZZATURE CIVILI
--------------------	----------------------------

Scheda n.9	Comune di Sala Baganza	
Ubicazione	Via Zappati 35	
Denominazione	Sede LIPU	
Tipo zona da PRG	Zona E - Agr. 3c - Zona di Parco Naturale Regionale	

Tipo di funzione			
-------------------------	--	--	--

Servizio amministrativo	X	Pubblica sicurezza	
-------------------------	---	--------------------	--

Proprietà del servizio			
-------------------------------	--	--	--

Proprietà pubblica		Proprietà privata	X
--------------------	--	-------------------	---

Caratteristiche dell'attrezzatura	
--	--

Superficie fondiaria [mq] 20427	Superficie utile [mq] 1800
---------------------------------	----------------------------

Aree scoperte di pertinenza			
------------------------------------	--	--	--

Verde attrezzato	SI	Verde alberato	SI
Parcheggio pertinenziale	SI	Stalli	5
Recinzione	NO	Pedonale	SI

Condizioni di qualità	
------------------------------	--

Consistenza	SCARSA
Elementi integrativi presenti	
Modifiche necessarie	Ristrutturazione spazi
Modifiche ammissibili	Ristrutturazione spazi
Dotazioni integrative	
Prossimità di aree verdi o attrezzate	SI
Prossimità della rete commerciale	NO
Prossimità di altri servizi	NO
Arredo urbano	NO
Compatibilità con le funzioni al contorno	BUONA
Salubrità del sito	BUONA

Condizioni di accessibilità	
------------------------------------	--

Veicolare	SI
Parcheggi	SI
Ciclo-pedonale	SI
Trasporto pubblico	NO

Caratteristiche della viabilità			
--	--	--	--

Sezione stradale	6,10	Aiuole spartitraffico	NO
Marcia piede	NO	Illuminazione	NO



Scheda S2-c	ATTREZZATURE SOCIO-CULTURALI
--------------------	-------------------------------------

Scheda n. 1	Comune di Sala Baganza	
Ubicazione	Piazza Gramsci, 1	
Denominazione	Biblioteca Comunale	
Tipo zona da PRG	Zona A	

Funzione			
-----------------	--	--	--

Biblioteca	X	Teatro	
Centro civico		Cinema	
Sala pubblica		Organizzazione associativa	

Proprietà del servizio			
-------------------------------	--	--	--

Proprietà pubblica	X	Proprietà privata	
--------------------	---	-------------------	--

Caratteristiche dell'attrezzatura	
--	--

Superficie fondiaria [mq]3114	Superficie utile [mq]330
-------------------------------	--------------------------

Aree scoperte di pertinenza			
------------------------------------	--	--	--

Verde attrezzato	NO	Verde alberato	NO
Parcheggio pertinenziale	NO	Stalli	0
Recinzione	NO	Pedonale	NO

Condizioni di qualità	
------------------------------	--

Consistenza	BUONA
Elementi integrativi presenti	SI
Modifiche necessarie	SI, accessibilità dalla piazza
Modifiche ammissibili	SI, accessibilità dalla piazza
Dotazioni integrative	SI
Prossimità di aree verdi o attrezzate	SI
Prossimità della rete commerciale	SI
Prossimità di altri servizi	SI
Arredo urbano	SI
Compatibilità con le funzioni al contorno	BUONA
Salubrità del sito	BUONA

Condizioni di accessibilità	
------------------------------------	--

Veicolare	SI
Parcheggi	SI
Ciclo-pedonale	NO
Trasporto pubblico	NO

Caratteristiche della viabilità			
--	--	--	--

Sezione stradale	9.05	Aiuole spartitraffico	NO
Marciapiede	NO	Illuminazione	NO



Scheda S2-c	ATTREZZATURE SOCIO-CULTURALI
--------------------	-------------------------------------

Scheda n. 2	Comune di Sala Baganza	
Ubicazione	Piazza Gramsci, 1	
Denominazione	Sala pubblica	
Tipo zona da PRG	Zona A	

Funzione			
-----------------	--	--	--

Biblioteca		Teatro	
Centro civico		Cinema	
Sala pubblica	X	Organizzazione associativa	

Proprietà del servizio			
-------------------------------	--	--	--

Proprietà pubblica	X	Proprietà privata	
--------------------	---	-------------------	--

Caratteristiche dell'attrezzatura	
--	--

Superficie fondiaria [mq]3114	Superficie utile [mq]230
-------------------------------	--------------------------

Aree scoperte di pertinenza			
------------------------------------	--	--	--

Verde attrezzato	NO	Verde alberato	NO
Parcheggio pertinenziale	NO	Stalli	0
Recinzione	NO	Pedonale	NO

Condizioni di qualità	
------------------------------	--

Consistenza	BUONA
Elementi integrativi presenti	SI
Modifiche necessarie	SI, accessibilità dalla piazza
Modifiche ammissibili	SI, accessibilità dalla piazza
Dotazioni integrative	SI
Prossimità di aree verdi o attrezzate	SI
Prossimità della rete commerciale	SI
Prossimità di altri servizi	SI
Arredo urbano	SI
Compatibilità con le funzioni al contorno	BUONA
Salubrità del sito	BUONA

Condizioni di accessibilità	
------------------------------------	--

Veicolare	SI
Parcheggi	NO
Ciclo-pedonale	NO
Trasporto pubblico	NO

Caratteristiche della viabilità			
--	--	--	--

Sezione stradale	9.05	Aiuole spartitraffico	NO
Marciapiede	NO	Illuminazione	NO



Scheda S2-c	ATTREZZATURE SOCIO-CULTURALI
--------------------	-------------------------------------

Scheda n. 3	Comune di Sala Baganza	
Ubicazione	Via Garibaldi, 17	
Denominazione	Piccolo teatro "Balbi Carrega"	
Tipo zona da PRG	Zona A	

Funzione			
-----------------	--	--	--

Biblioteca		Teatro	X
Centro civico		Cinema	
Sala pubblica		Organizzazione associativa	

Proprietà del servizio			
-------------------------------	--	--	--

Proprietà pubblica		Proprietà privata	X
--------------------	--	-------------------	---

Caratteristiche dell'attrezzatura	
--	--

Superficie fondiaria [mq]1800	Superficie utile [mq]245
-------------------------------	--------------------------

Aree scoperte di pertinenza			
------------------------------------	--	--	--

Verde attrezzato	SI	Verde alberato	SI
Parcheggio pertinenziale	NO	Stalli	0
Recinzione	SI	Pedonale	SI

Condizioni di qualità	
------------------------------	--

Consistenza	BUONA
Elementi integrativi presenti	
Modifiche necessarie	
Modifiche ammissibili	
Dotazioni integrative	SI
Prossimità di aree verdi o attrezzate	SI
Prossimità della rete commerciale	SI
Prossimità di altri servizi	SI
Arredo urbano	SI
Compatibilità con le funzioni al contorno	BUONA
Salubrità del sito	BUONA

Condizioni di accessibilità	
------------------------------------	--

Veicolare	SI
Parcheggi	SI
Ciclo-pedonale	SI
Trasporto pubblico	NO

Caratteristiche della viabilità			
--	--	--	--

Sezione stradale	9.05	Aiuole spartitraffico	NO
Marciapiede	SI	Illuminazione	SI



Scheda S2-c	ATTREZZATURE SOCIO-CULTURALI
--------------------	-------------------------------------

Scheda n. 4	Comune di Sala Baganza	
Ubicazione	Via Garibaldi, 1	
Denominazione	Sede Comitato Comunale Anziani	
Tipo zona da PRG	Zona A	

Funzione			
-----------------	--	--	--

Biblioteca		Teatro	
Centro civico		Cinema	
Sala pubblica		Organizzazione associativa	X

Proprietà del servizio			
-------------------------------	--	--	--

Proprietà pubblica	X	Proprietà privata	
--------------------	---	-------------------	--

Caratteristiche dell'attrezzatura	
--	--

Superficie fondiaria [mq]343	Superficie utile [mq]249
------------------------------	--------------------------

Aree scoperte di pertinenza			
------------------------------------	--	--	--

Verde attrezzato	NO	Verde alberato	NO
Parcheggio pertinenziale	NO	Stalli	0
Recinzione	NO	Pedonale	SI

Condizioni di qualità	
------------------------------	--

Consistenza	SUFFICIENTE
Elementi integrativi presenti	
Modifiche necessarie	SI, accessibilità' dalla piazza
Modifiche ammissibili	SI, accessibilità' dalla piazza
Dotazioni integrative	NO
Prossimità di aree verdi o attrezzate	SI
Prossimità della rete commerciale	SI
Prossimità di altri servizi	SI
Arredo urbano	SI
Compatibilità con le funzioni al contorno	BUONA
Salubrità del sito	BUONA

Condizioni di accessibilità	
------------------------------------	--

Veicolare	NO
Parcheggi	NO
Ciclo-pedonale	NO
Trasporto pubblico	NO

Caratteristiche della viabilità			
--	--	--	--

Sezione stradale	9.30	Aiuole spartitraffico	NO
Marciapiede	SI	Illuminazione	SI



Scheda S2-c	ATTREZZATURE SOCIO-CULTURALI
--------------------	-------------------------------------

Scheda n. 5	Comune di Sala Baganza	
Ubicazione	Via Garibaldi, 1	
Denominazione	Centro Documentazione Trekking	
Tipo zona da PRG	Zona A	

Funzione			
-----------------	--	--	--

Biblioteca	X	Teatro	
Centro civico		Cinema	
Sala pubblica		Organizzazione associativa	

Proprietà del servizio			
-------------------------------	--	--	--

Proprietà pubblica	X	Proprietà privata	
--------------------	---	-------------------	--

Caratteristiche dell'attrezzatura	
--	--

Superficie fondiaria [mq] 343	Superficie utile [mq] 90
-------------------------------	--------------------------

Aree scoperte di pertinenza			
------------------------------------	--	--	--

Verde attrezzato	NO	Verde alberato	NO
Parcheggio pertinenziale	NO	Stalli	0
Recinzione	NO	Pedonale	SI

Condizioni di qualità	
------------------------------	--

Consistenza	SUFFICIENTE
Elementi integrativi presenti	
Modifiche necessarie	SI, accessibilità'
Modifiche ammissibili	SI, accessibilità'
Dotazioni integrative	NO
Prossimità di aree verdi o attrezzate	SI
Prossimità della rete commerciale	SI
Prossimità di altri servizi	SI
Arredo urbano	SI
Compatibilità con le funzioni al contorno	BUONA
Salubrità del sito	BUONA

Condizioni di accessibilità	
------------------------------------	--

Veicolare	NO
Parcheggi	NO
Ciclo-pedonale	NO
Trasporto pubblico	NO

Caratteristiche della viabilità			
--	--	--	--

Sezione stradale	9.30	Aiuole spartitraffico	NO
Marciapiede	SI	Illuminazione	SI



Scheda S2-c	ATTREZZATURE SOCIO-CULTURALI
--------------------	-------------------------------------

Scheda n. 6	Comune di Sala Baganza	
Ubicazione	Via Olma 2	
Denominazione	Centro Parco Casinetto	
Tipo zona da PRG	Zona A	

Tipo di funzione			
-------------------------	--	--	--

Biblioteca/Museo	X	Teatro	
Centro civico		Cinema	
Sala pubblica	X	Organizzazione associativa	

Proprietà del servizio			
-------------------------------	--	--	--

Proprietà pubblica	X	Proprietà privata	
--------------------	---	-------------------	--

Caratteristiche dell'attrezzatura	
--	--

Superficie fondiaria [mq] 12100	Superficie utile [mq] 385
---------------------------------	---------------------------

Aree scoperte di pertinenza			
------------------------------------	--	--	--

Verde attrezzato	SI	Verde alberato	SI
Parcheggio pertinenziale	SI	Stalli	3
Recinzione	NO	Pedonale	SI

Condizioni di qualità	
------------------------------	--

Consistenza	SCARSA
Elementi integrativi presenti	
Modifiche necessarie	Realizzazione parcheggi, sistemazioni pavimentazioni
Modifiche ammissibili	Realizzazione parcheggi, sistemazioni pavimentazioni
Dotazioni integrative	
Prossimità di aree verdi o attrezzate	SI
Prossimità della rete commerciale	NO
Prossimità di altri servizi	NO
Arredo urbano	SI
Compatibilità con le funzioni al contorno	BUONA
Salubrità del sito	BUONA

Condizioni di accessibilità	
------------------------------------	--

Veicolare	SI
Parcheggi	NO
Ciclo-pedonale	NO
Trasporto pubblico	NO

Caratteristiche della viabilità			
--	--	--	--

Sezione stradale	5,90	Aiuole spartitraffico	NO
Marciapiede	NO	Illuminazione	NO



Scheda S2-c	ATTREZZATURE SOCIO-CULTURALI
--------------------	-------------------------------------

Scheda n.7	Comune di Sala Baganza	
Ubicazione	Via Case Nuove 3	
Denominazione	Punto Ristoro Ponteverde	
Tipo zona da PRG	Zona E - Agr. 3c - Zona di Parco Naturale Regionale	

Tipo di funzione			
-------------------------	--	--	--

Biblioteca		Teatro	
Centro civico/Punto Ristoro	X	Cinema	
Sala pubblica		Organizzazione associativa	

Proprietà del servizio			
-------------------------------	--	--	--

Proprietà pubblica	X	Proprietà privata	
--------------------	---	-------------------	--

Caratteristiche dell'attrezzatura	
--	--

Superficie fondiaria [mq] 895	Superficie utile [mq] 153
-------------------------------	---------------------------

Aree scoperte di pertinenza			
------------------------------------	--	--	--

Verde attrezzato	SI	Verde alberato	SI
Parcheggio pertinenziale	NO	Stalli	0
Recinzione	NO	Pedonale	SI

Condizioni di qualità	
------------------------------	--

Consistenza	BUONA
Elementi integrativi presenti	
Modifiche necessarie	Creazione parcheggi
Modifiche ammissibili	Creazione parcheggi
Dotazioni integrative	
Prossimità di aree verdi o attrezzate	SI
Prossimità della rete commerciale	NO
Prossimità di altri servizi	NO
Arredo urbano	NO
Compatibilità con le funzioni al contorno	BUONA
Salubrità del sito	BUONA

Condizioni di accessibilità	
------------------------------------	--

Veicolare	SI
Parcheggi	NO
Ciclo-pedonale	SI
Trasporto pubblico	NO

Caratteristiche della viabilità			
--	--	--	--

Sezione stradale	6,0	Aiuole spartitraffico	NO
Marciapiede	NO	Illuminazione	NO



Scheda S2-d	ATTREZZATURE RELIGIOSE
--------------------	-------------------------------

Scheda n. 1	Comune di Sala Baganza	
Ubicazione	VIA F. MAESTRI	
Denominazione	PARROCCHIA DI SALA BAGANZA	
Tipo zona da PRG	ZONA PER SERVIZI PUBBLICI O ZONA G	

Proprietà del servizio			
-------------------------------	--	--	--

Proprietà pubblica		Proprietà privata	SI
--------------------	--	-------------------	----

Caratteristiche del servizio			
-------------------------------------	--	--	--

Canonica	SI	Oratorio	SI
Impianti sportivi	SI	Palestra	NO
Organizzazione associativa	SI	Sala pubblica	SI

Caratteristiche dell'attrezzatura			
--	--	--	--

Superficie fondiaria [mq]	2.178	Superficie utile [mq]	1.304
Aree accessorie [mq]	6.524	Locali accessori [mq]	///

Aree scoperte di pertinenza			
------------------------------------	--	--	--

Verde attrezzato	SI	Verde alberato	SI
Parcheggio pertinenziale	SI	Stalli	5
Recinzione	SI	Pedonale	SI

Condizioni di qualità	
------------------------------	--

Consistenza	OTTIMA
Elementi integrativi presenti	SAL PUBBLICA
Modifiche necessarie	
Modifiche ammissibili	
Dotazioni integrative	
Prossimità di aree verdi o attrezzate	
Prossimità della rete commerciale	
Prossimità di altri servizi	SI
Arredo urbano	SI
Compatibilità con le funzioni al contorno	BUONA
Salubrità del sito	VICINANZA STRADA A TRAFFICO ELEVATO

Condizioni di accessibilità	
------------------------------------	--

Veicolare	SI
Parcheggi	SI
Ciclo-pedonale	SI
Trasporto pubblico	SI

Caratteristiche della viabilità			
--	--	--	--

Sezione stradale	10,50	Aiuole spartitraffico	NO
Marciapiede	SI	Illuminazione	SI



Scheda S2-d	ATTREZZATURE RELIGIOSE
--------------------	-------------------------------

Scheda n. 2	Comune di Sala Baganza	
Ubicazione	VIA ABATE PERONI N. 7	
Denominazione	PARROCCHIA DI SAN VITALE BAGANZA	
Tipo zona da PRG	ZONA STORICA O ZONA A	

Proprietà del servizio			
-------------------------------	--	--	--

Proprietà pubblica		Proprietà privata	SI
--------------------	--	-------------------	----

Caratteristiche del servizio			
-------------------------------------	--	--	--

Canonica	SI	Oratorio	SI
Impianti sportivi	SI	Palestra	NO
Organizzazione associativa	NO	Sala pubblica	SI

Caratteristiche dell'attrezzatura			
--	--	--	--

Superficie fondiaria [mq]	1.276	Superficie utile [mq]	804
Aree accessorie [mq]	10.300	Locali accessori [mq]	159

Aree scoperte di pertinenza			
------------------------------------	--	--	--

Verde attrezzato	SI	Verde alberato	SI
Parcheggio pertinenziale	NO	Stalli	NO
Recinzione	SI	Pedonale	SI

Condizioni di qualità	
------------------------------	--

Consistenza	BUONA
Elementi integrativi presenti	SALA PUBBLICA
Modifiche necessarie	
Modifiche ammissibili	
Dotazioni integrative	
Prossimità di aree verdi o attrezzate	
Prossimità della rete commerciale	
Prossimità di altri servizi	
Arredo urbano	
Compatibilità con le funzioni al contorno	BUONA
Salubrità del sito	BUONA

Condizioni di accessibilità	
------------------------------------	--

Veicolare	LIMITATA DALLA SEZIONE STRADALE - AREA MEDIEVALE
Parcheggi	SI
Ciclo-pedonale	NO
Trasporto pubblico	SI

Caratteristiche della viabilità			
--	--	--	--

Sezione stradale	4,80	Aiuole spartitraffico	NO
Marciapiede	SI	Illuminazione	SI



Scheda S2-d	ATTREZZATURE RELIGIOSE
--------------------	-------------------------------

Scheda n. 3	Comune di Sala Baganza	
Ubicazione	VIA MAIATICO N. 67	
Denominazione	PARROCCHIA DI SAN NICOLO' - MAIATICO	
Tipo zona da PRG	ZONA STORICA O ZONA A	

Proprietà del servizio			
-------------------------------	--	--	--

Proprietà pubblica		Proprietà privata	SI
--------------------	--	-------------------	----

Caratteristiche del servizio			
-------------------------------------	--	--	--

Canonica	SI	Oratorio	NO
Impianti sportivi	SI	Palestra	NO
Organizzazione associativa	NO	Sala pubblica	SI

Caratteristiche dell'attrezzatura			
--	--	--	--

Superficie fondiaria [mq]	2.460	Superficie utile [mq]	707
Aree accessorie [mq]	12.200	Locali accessori [mq]	204

Aree scoperte di pertinenza			
------------------------------------	--	--	--

Verde attrezzato	NO	Verde alberato	SI
Parcheggio pertinenziale	SI	Stalli	25
Recinzione	NO	Pedonale	SI

Condizioni di qualità	
------------------------------	--

Consistenza	BUONA
Elementi integrativi presenti	SALA PUBBLICA
Modifiche necessarie	
Modifiche ammissibili	
Dotazioni integrative	
Prossimità di aree verdi o attrezzate	
Prossimità della rete commerciale	
Prossimità di altri servizi	
Arredo urbano	
Compatibilità con le funzioni al contorno	BUONA
Salubrità del sito	BUONA

Condizioni di accessibilità	
------------------------------------	--

Veicolare	SI
Parcheggi	SI
Ciclo-pedonale	SI
Trasporto pubblico	NO

Caratteristiche della viabilità			
--	--	--	--

Sezione stradale	6,50	Aiuole spartitraffico	NO
Marciapiede	NO	Illuminazione	NO



Scheda S2-d	ATTREZZATURE RELIGIOSE
--------------------	-------------------------------

Scheda n. 4	Comune di Sala Baganza	
Ubicazione	VIA ALLA PIEVE	
Denominazione	PARROCCHIA DI SAN BIAGIO - TALIGNANO	
Tipo zona da PRG	ZONA STORICA O ZONA A	

Proprietà del servizio			
-------------------------------	--	--	--

Proprietà pubblica		Proprietà privata	SI
--------------------	--	-------------------	----

Caratteristiche del servizio			
-------------------------------------	--	--	--

Canonica	SI	Oratorio	SI
Impianti sportivi	NO	Palestra	NO
Organizzazione associativa	NO	Sala pubblica	SI

Caratteristiche dell'attrezzatura			
--	--	--	--

Superficie fondiaria [mq]	1.229	Superficie utile [mq]	330
Aree accessorie [mq]	830	Locali accessori [mq]	115

Aree scoperte di pertinenza			
------------------------------------	--	--	--

Verde attrezzato	NO	Verde alberato	SI
Parcheggio pertinenziale	NO	Stalli	NO
Recinzione	NO	Pedonale	SI

Condizioni di qualità	
------------------------------	--

Consistenza	SUFFICIENTE
Elementi integrativi presenti	SALA PUBBLICA
Modifiche necessarie	
Modifiche ammissibili	
Dotazioni integrative	
Prossimità di aree verdi o attrezzate	
Prossimità della rete commerciale	
Prossimità di altri servizi	
Arredo urbano	
Compatibilità con le funzioni al contorno	BUONA
Salubrità del sito	BUONA

Condizioni di accessibilità	
------------------------------------	--

Veicolare	SI
Parcheggi	SI
Ciclo-pedonale	NO
Trasporto pubblico	NO

Caratteristiche della viabilità			
--	--	--	--

Sezione stradale	4,50	Aiuole spartitraffico	NO
Marciapiede	NO	Illuminazione	SI



Scheda S3-a.1	VERDE PUBBLICO
----------------------	-----------------------

Comune di Sala Baganza		
Ubicazione	Via Canali	
Denominazione	CD 12	
Tipo zona da PRG	Zona B res 1	

Tipo di attrezzatura			
-----------------------------	--	--	--

Parco urbano		Verde attrezzato	
Giardino	X	Spazio per il gioco	

Proprietà del servizio			
-------------------------------	--	--	--

Proprietà pubblica		Proprietà privata	X
--------------------	--	-------------------	---

Caratteristiche dell'area			
----------------------------------	--	--	--

Estensione [mq] 641,25			
------------------------	--	--	--

Organizzazione		Manufatti	
Panchine		Chiosco	
Percorsi pedonali/ciclabili		Servizi igienici	
Gioco bambini		Sala polivalente	

Attrezzature sportive		Altre dotazioni	
Piastra polivalente		Fontana	
Campo da calcio		Laghetto artificiale	
Campo da bocce		Pergola / tettoia	

Impianti			
Illuminazione	X	Irrigazione automatica	

Pertinenze			
Verde alberato		Recinzione	
Parcheggio pertinenziale		Stalli	

Condizioni di qualità	
------------------------------	--

Consistenza	Scarsa
Elementi integrativi presenti	
Modifiche necessarie	Occorre realizzare le opere a verde, compreso l'impianto di irrigazione
Modifiche ammissibili	
Dotazioni integrative	
Prossimità di aree verdi o attrezzate	
Prossimità della rete commerciale	
Prossimità di altri servizi	
Arredo urbano	
Compatibilità con le funzioni al contorno	Su strada al alta intensità di traffico anche di tipo pesante.
Salubrità del sito	Molta polvere

Condizioni di accessibilità	
------------------------------------	--

Veicolare	X
Parcheggi	X
Ciclo-pedonale	
Trasporto pubblico	X

Caratteristiche della viabilità			
--	--	--	--

Sezione stradale	6m	Aiuole spartitraffico	
Marciapiede		Illuminazione	X

**Scheda S3-a.2 VERDE PUBBLICO**

Comune di Sala Baganza	
Ubicazione	Via Bettoli
Denominazione	PP10
Tipo zona da PRG	zona D prod 6 - zona G

Tipo di attrezzatura

Parco urbano	x	Verde attrezzato	
Giardino		Spazio per il gioco	

Proprietà del servizio

Proprietà pubblica		Proprietà privata	x
--------------------	--	-------------------	---

Caratteristiche dell'area

Estensione [mq] 13.004

Organizzazione		Manufatti	
Panchine		Chiosco	
Percorsi pedonali/ciclabili		Servizi igienici	
Gioco bambini		Sala polivalente	

Attrezzature sportive		Altre dotazioni	
Piastra polivalente		Fontana	
Campo da calcio		Laghetto artificiale	
Campo da bocce		Pergola / tettoia	

Impianti

Illuminazione		Irrigazione automatica	
---------------	--	------------------------	--

Pertinenze

Verde alberato	x	Recinzione	
Parcheggio pertinenziale		Stalli	

Condizioni di qualità

Consistenza	Sufficiente
Elementi integrativi presenti	
Modifiche necessarie	Occorre realizzare l'impianto di irrigazione
Modifiche ammissibili	
Dotazioni integrative	
Prossimità di aree verdi o attrezzate	
Prossimità della rete commerciale	
Prossimità di altri servizi	
Arredo urbano	
Compatibilità con le funzioni al contorno	Presenza di numerose attività produttive
Salubrità del sito	

Condizioni di accessibilità

Veicolare	x
Parcheggi	x
Ciclo-pedonale	
Trasporto pubblico	

Caratteristiche della viabilità

Sezione stradale	7,5 m	Aiuole spartitraffico	
Marciapiede		Illuminazione	

**Scheda S3-a.3 VERDE PUBBLICO**

		Comune di Sala Baganza
Ubicazione	Scaramuzza	
Denominazione	PP 10	
Tipo zona da PRG	Zona D prod 6 - zona G	

Tipo di attrezzatura

Parco urbano		Verde attrezzato	
Giardino	X	Spazio per il gioco	

Proprietà del servizio

Proprietà pubblica		Proprietà privata	x
--------------------	--	-------------------	---

Caratteristiche dell'area

Estensione [mq] 1.196

Organizzazione		Manufatti	
Panchine		Chiosco	
Percorsi pedonali/ciclabili		Servizi igienici	
Gioco bambini		Sala polivalente	

Attrezzature sportive		Altre dotazioni	
Piastra polivalente		Fontana	
Campo da calcio		Laghetto artificiale	
Campo da bocce		Pergola / tettoia	

Impianti

Illuminazione		Irrigazione automatica	
---------------	--	------------------------	--

Pertinenze

Verde alberato	x	Recinzione	
Parcheggio pertinenziale		Stalli	

Condizioni di qualità

Consistenza	Sufficiente
Elementi integrativi presenti	
Modifiche necessarie	Occorre realizzare l'impianto di irrigazione
Modifiche ammissibili	
Dotazioni integrative	
Prossimità di aree verdi o attrezzate	
Prossimità della rete commerciale	
Prossimità di altri servizi	
Arredo urbano	
Compatibilità con le funzioni al contorno	Presenza di numerose attività produttive
Salubrità del sito	

Condizioni di accessibilità

Veicolare	x
Parcheggi	x
Ciclo-pedonale	
Trasporto pubblico	

Caratteristiche della viabilità

Sezione stradale	6 m	Aiuole spartitraffico	
Marciapiede		Illuminazione	

**Scheda S3-a.4 VERDE PUBBLICO**

		Comune di Sala Baganza
Ubicazione	Via Degli Antoni	
Denominazione	Parco via Degli Antoni PP5	
Tipo zona da PRG	Zona G	

Tipo di attrezzatura

Parco urbano	x	Verde attrezzato	
Giardino		Spazio per il gioco	

Proprietà del servizio

Proprietà pubblica	x	Proprietà privata	
--------------------	---	-------------------	--

Caratteristiche dell'area

Estensione [mq] 5.728

Organizzazione		Manufatti	
Panchine	x	Chiosco	
Percorsi pedonali/ciclabili	x	Servizi igienici	
Gioco bambini	x	Sala polivalente	

Attrezzature sportive		Altre dotazioni	
Piastra polivalente		Fontana	x
Campo da calcio		Laghetto artificiale	
Campo da bocce		Pergola / tettoia	

Impianti

Illuminazione	x	Irrigazione automatica	
---------------	---	------------------------	--

Pertinenze

Verde alberato	x	Recinzione	
Parcheggio pertinenziale		Stalli	

Condizioni di qualità

Consistenza	Sufficiente
Elementi integrativi presenti	
Modifiche necessarie	Occorre realizzare l'impianto di irrigazione
Modifiche ammissibili	
Dotazioni integrative	
Prossimità di aree verdi o attrezzate	
Prossimità della rete commerciale	
Prossimità di altri servizi	
Arredo urbano	
Compatibilità con le funzioni al contorno	Presenza di numerose attività produttive
Salubrità del sito	

Condizioni di accessibilità

Veicolare	x
Parcheggi	x
Ciclo-pedonale	
Trasporto pubblico	

Caratteristiche della viabilità

Sezione stradale		Aiuole spartitraffico	
Marciapiede		Illuminazione	x

**Scheda S3-a.5 VERDE PUBBLICO**

		Comune di Sala Baganza
Ubicazione	Via Fava	
Denominazione	Dotazione non attuata	
Tipo zona da PRG	Zona G	

Tipo di attrezzatura

Parco urbano	x	Verde attrezzato	
Giardino		Spazio per il gioco	

Proprietà del servizio

Proprietà pubblica		Proprietà privata	x
--------------------	--	-------------------	---

Caratteristiche dell'area

Estensione [mq] 16.750

Organizzazione		Manufatti	
Panchine		Chiosco	
Percorsi pedonali/ciclabili		Servizi igienici	
Gioco bambini		Sala polivalente	

Attrezzature sportive		Altre dotazioni	
Piastra polivalente		Fontana	
Campo da calcio		Laghetto artificiale	
Campo da bocce		Pergola / tettoia	

Impianti

Illuminazione		Irrigazione automatica	
---------------	--	------------------------	--

Pertinenze

Verde alberato		Recinzione	
Parcheggio pertinenziale		Stalli	

Condizioni di qualità

Consistenza	Dotazione non attuata
Elementi integrativi presenti	
Modifiche necessarie	
Modifiche ammissibili	
Dotazioni integrative	
Prossimità di aree verdi o attrezzate	
Prossimità della rete commerciale	
Prossimità di altri servizi	
Arredo urbano	
Compatibilità con le funzioni al contorno	
Salubrità del sito	

Condizioni di accessibilità

Veicolare	
Parcheggi	
Ciclo-pedonale	
Trasporto pubblico	

Caratteristiche della viabilità

Sezione stradale		Aiuole spartitraffico	
Marciapiede		Illuminazione	



Scheda S3-a.6	VERDE PUBBLICO
----------------------	-----------------------

Comune di Sala Baganza	
Ubicazione	Via del Mulino
Denominazione	Aiuole di quartiere e del parcheggio
Tipo zona da PRG	Zona G

Tipo di attrezzatura			
-----------------------------	--	--	--

Parco urbano		Verde attrezzato	
Giardino	x	Spazio per il gioco	

Proprietà del servizio			
-------------------------------	--	--	--

Proprietà pubblica	x	Proprietà privata	
--------------------	---	-------------------	--

Caratteristiche dell'area			
----------------------------------	--	--	--

Estensione [mq] 2.757			
-----------------------	--	--	--

Organizzazione		Manufatti	
Panchine		Chiosco	
Percorsi pedonali/ciclabili		Servizi igienici	
Gioco bambini		Sala polivalente	

Attrezzature sportive		Altre dotazioni	
Piastra polivalente		Fontana	
Campo da calcio		Laghetto artificiale	
Campo da bocce		Pergola / tettoia	

Impianti			
Illuminazione	x	Irrigazione automatica	x

Pertinenze			
Verde alberato	x	Recinzione	
Parcheggio pertinenziale		Stalli	

Condizioni di qualità	
------------------------------	--

Consistenza	OTTIMA
Elementi integrativi presenti	
Modifiche necessarie	
Modifiche ammissibili	
Dotazioni integrative	
Prossimità di aree verdi o attrezzate	
Prossimità della rete commerciale	
Prossimità di altri servizi	
Arredo urbano	
Compatibilità con le funzioni al contorno	OTTIMA
Salubrità del sito	

Condizioni di accessibilità	
------------------------------------	--

Veicolare	x
Parcheggi	x
Ciclo-pedonale	x
Trasporto pubblico	

Caratteristiche della viabilità			
--	--	--	--

Sezione stradale		Aiuole spartitraffico	
Marciapiede	x	Illuminazione	x

**Scheda S3-a.7 VERDE PUBBLICO**

Comune di Sala Baganza		
Ubicazione	Via Naufraghi del Galilea	
Denominazione	Parco podere fienile PP9	
Tipo zona da PRG	Zona C res 7	

Tipo di attrezzatura

Parco urbano	x	Verde attrezzato	
Giardino		Spazio per il gioco	

Proprietà del servizio

Proprietà pubblica		Proprietà privata	x
--------------------	--	-------------------	---

Caratteristiche dell'area

Estensione [mq] 28.566

Organizzazione		Manufatti	
Panchine		Chiosco	
Percorsi pedonali/ciclabili		Servizi igienici	
Gioco bambini		Sala polivalente	

Attrezzature sportive		Altre dotazioni	
Piastra polivalente		Fontana	
Campo da calcio		Laghetto artificiale	
Campo da bocce		Pergola / tettoia	

Impianti			
Illuminazione		Irrigazione automatica	

Pertinenze			
Verde alberato		Recinzione	
Parcheggio pertinenziale		Stalli	

Condizioni di qualità

Consistenza	Da realizzare
Elementi integrativi presenti	
Modifiche necessarie	
Modifiche ammissibili	
Dotazioni integrative	
Prossimità di aree verdi o attrezzate	
Prossimità della rete commerciale	
Prossimità di altri servizi	
Arredo urbano	
Compatibilità con le funzioni al contorno	
Salubrità del sito	

Condizioni di accessibilità

Veicolare	x
Parcheggi	x
Ciclo-pedonale	
Trasporto pubblico	

Caratteristiche della viabilità

Sezione stradale		Aiuole spartitraffico	
Marciapiede		Illuminazione	

**Scheda S3-a.8 VERDE PUBBLICO**

Comune di Sala Baganza		
Ubicazione	Via del Parmigianino	
Denominazione	Percorsi ciclopedonali - PP9	
Tipo zona da PRG	Zona C res 7	

Tipo di attrezzatura

Parco urbano		Verde attrezzato	
Giardino	x	Spazio per il gioco	

Proprietà del servizio

Proprietà pubblica		Proprietà privata	x
--------------------	--	-------------------	---

Caratteristiche dell'area

Estensione [mq] 674

Organizzazione		Manufatti	
Panchine		Chiosco	
Percorsi pedonali/ciclabili	x	Servizi igienici	
Gioco bambini		Sala polivalente	

Attrezzature sportive		Altre dotazioni	
Piastra polivalente		Fontana	
Campo da calcio		Laghetto artificiale	
Campo da bocce		Pergola / tettoia	

Impianti

Illuminazione	x	Irrigazione automatica	x
---------------	---	------------------------	---

Pertinenze

Verde alberato	x	Recinzione	
Parcheggio pertinenziale		Stalli	

Condizioni di qualità

Consistenza	BUONA
Elementi integrativi presenti	
Modifiche necessarie	
Modifiche ammissibili	
Dotazioni integrative	
Prossimità di aree verdi o attrezzate	
Prossimità della rete commerciale	
Prossimità di altri servizi	
Arredo urbano	
Compatibilità con le funzioni al contorno	BUONA
Salubrità del sito	

Condizioni di accessibilità

Veicolare	x
Parcheggi	x
Ciclo-pedonale	
Trasporto pubblico	

Caratteristiche della viabilità

Sezione stradale		Aiuole spartitraffico	
Marciapiede		Illuminazione	x

**Scheda S3-a.9 VERDE PUBBLICO**

		Comune di Sala Baganza
Ubicazione	P.zza XXV Aprile	
Denominazione	Lott. Ex Calda-Menozzi	
Tipo zona da PRG	Zona G	

Tipo di attrezzatura

Parco urbano		Verde attrezzato	
Giardino	x	Spazio per il gioco	

Proprietà del servizio

Proprietà pubblica		Proprietà privata	x
--------------------	--	-------------------	---

Caratteristiche dell'area

Estensione [mq] 514

Organizzazione		Manufatti	
Panchine		Chiosco	
Percorsi pedonali/ciclabili		Servizi igienici	
Gioco bambini		Sala polivalente	

Attrezzature sportive		Altre dotazioni	
Piastra polivalente		Fontana	
Campo da calcio		Laghetto artificiale	
Campo da bocce		Pergola / tettoia	

Impianti

Illuminazione	x	Irrigazione automatica	
---------------	---	------------------------	--

Pertinenze

Verde alberato	x	Recinzione	
Parcheggio pertinenziale		Stalli	

Condizioni di qualità

Consistenza	BUONA
Elementi integrativi presenti	
Modifiche necessarie	
Modifiche ammissibili	
Dotazioni integrative	
Prossimità di aree verdi o attrezzate	
Prossimità della rete commerciale	
Prossimità di altri servizi	
Arredo urbano	
Compatibilità con le funzioni al contorno	BUONA
Salubrità del sito	

Condizioni di accessibilità

Veicolare	x
Parcheggi	x
Ciclo-pedonale	
Trasporto pubblico	

Caratteristiche della viabilità

Sezione stradale		Aiuole spartitraffico	
Marciapiede		Illuminazione	x

**Scheda S3-a.10 VERDE PUBBLICO**

		Comune di Sala Baganza
Ubicazione	Piazza della Pace	
Denominazione	Lott. PP9	
Tipo zona da PRG	Zona C res 7	

Tipo di attrezzatura

Parco urbano		Verde attrezzato	
Giardino	x	Spazio per il gioco	

Proprietà del servizio

Proprietà pubblica		Proprietà privata	x
--------------------	--	-------------------	---

Caratteristiche dell'area

Estensione [mq] 3.147

Organizzazione		Manufatti	
Panchine		Chiosco	
Percorsi pedonali/ciclabili	x	Servizi igienici	
Gioco bambini		Sala polivalente	

Attrezzature sportive		Altre dotazioni	
Piastra polivalente		Fontana	
Campo da calcio		Laghetto artificiale	
Campo da bocce		Pergola / tettoia	

Impianti

Illuminazione	x	Irrigazione automatica	x
---------------	---	------------------------	---

Pertinenze

Verde alberato	x	Recinzione	
Parcheggio pertinenziale		Stalli	

Condizioni di qualità

Consistenza	BUONA
Elementi integrativi presenti	
Modifiche necessarie	
Modifiche ammissibili	
Dotazioni integrative	
Prossimità di aree verdi o attrezzate	
Prossimità della rete commerciale	
Prossimità di altri servizi	
Arredo urbano	
Compatibilità con le funzioni al contorno	BUONA
Salubrità del sito	

Condizioni di accessibilità

Veicolare	x
Parcheggi	x
Ciclo-pedonale	
Trasporto pubblico	

Caratteristiche della viabilità

Sezione stradale		Aiuole spartitraffico	
Marciapiede		Illuminazione	x

**Scheda S3-a.11 VERDE PUBBLICO**

		Comune di Sala Baganza
Ubicazione	Via M. Amalia	
Denominazione	Lott. PP7	
Tipo zona da PRG	Zona B res 2 - zona V	

Tipo di attrezzatura

Parco urbano		Verde attrezzato	
Giardino	x	Spazio per il gioco	

Proprietà del servizio

Proprietà pubblica		Proprietà privata	x
--------------------	--	-------------------	---

Caratteristiche dell'area

Estensione [mq] 1.120

Organizzazione		Manufatti	
Panchine		Chiosco	
Percorsi pedonali/ciclabili		Servizi igienici	
Gioco bambini		Sala polivalente	

Attrezzature sportive		Altre dotazioni	
Piastra polivalente		Fontana	
Campo da calcio		Laghetto artificiale	
Campo da bocce		Pergola / tettoia	

Impianti

Illuminazione		Irrigazione automatica	
---------------	--	------------------------	--

Pertinenze

Verde alberato	x	Recinzione	
Parcheggio pertinenziale		Stalli	

Condizioni di qualità

Consistenza	BUONA
Elementi integrativi presenti	
Modifiche necessarie	
Modifiche ammissibili	
Dotazioni integrative	
Prossimità di aree verdi o attrezzate	
Prossimità della rete commerciale	
Prossimità di altri servizi	
Arredo urbano	
Compatibilità con le funzioni al contorno	BUONA
Salubrità del sito	

Condizioni di accessibilità

Veicolare	x
Parcheggi	x
Ciclo-pedonale	
Trasporto pubblico	

Caratteristiche della viabilità

Sezione stradale		Aiuole spartitraffico	
Marciapiede	x	Illuminazione	x

**Scheda S3-a.12 VERDE PUBBLICO**

Comune di Sala Baganza		
Ubicazione	Via Martiri della Libertà	
Denominazione	Giardino del Melograno	
Tipo zona da PRG	Zona A storica	

Tipo di attrezzatura

Parco urbano		Verde attrezzato	
Giardino	x	Spazio per il gioco	

Proprietà del servizio

Proprietà pubblica	x	Proprietà privata	
--------------------	---	-------------------	--

Caratteristiche dell'area

Estensione [mq] 19.724

Organizzazione		Manufatti	
Panchine	X	Chiosco	
Percorsi pedonali/ciclabili	X	Servizi igienici	
Gioco bambini		Sala polivalente	

Attrezzature sportive		Altre dotazioni	
Piastra polivalente		Fontana	
Campo da calcio		Laghetto artificiale	X
Campo da bocce		Pergola / tettoia	

Impianti

Illuminazione	X	Irrigazione automatica	X
---------------	---	------------------------	---

Pertinenze

Verde alberato	X	Recinzione	
Parcheggio pertinenziale		Stalli	

Condizioni di qualità

Consistenza	BUONA
Elementi integrativi presenti	
Modifiche necessarie	
Modifiche ammissibili	
Dotazioni integrative	
Prossimità di aree verdi o attrezzate	
Prossimità della rete commerciale	
Prossimità di altri servizi	
Arredo urbano	
Compatibilità con le funzioni al contorno	BUONA
Salubrità del sito	

Condizioni di accessibilità

Veicolare	x
Parcheggi	x
Ciclo-pedonale	
Trasporto pubblico	

Caratteristiche della viabilità

Sezione stradale		Aiuole spartitraffico	
Marciapiede		Illuminazione	x

**Scheda S3-a.13 VERDE PUBBLICO**

		Comune di Sala Baganza
Ubicazione	Via Gruzza	
Denominazione	CD 21	
Tipo zona da PRG	Zona B res 2 - Zona G	

Tipo di attrezzatura

Parco urbano		Verde attrezzato	
Giardino	x	Spazio per il gioco	

Proprietà del servizio

Proprietà pubblica		Proprietà privata	x
--------------------	--	-------------------	---

Caratteristiche dell'area

Estensione [mq] 3.024

Organizzazione		Manufatti	
Panchine		Chiosco	
Percorsi pedonali/ciclabili	x	Servizi igienici	
Gioco bambini		Sala polivalente	

Attrezzature sportive		Altre dotazioni	
Piastra polivalente		Fontana	
Campo da calcio		Laghetto artificiale	X
Campo da bocce		Pergola / tettoia	

Impianti

Illuminazione		Irrigazione automatica	
---------------	--	------------------------	--

Pertinenze

Verde alberato	X	Recinzione	
Parcheggio pertinenziale		Stalli	

Condizioni di qualità

Consistenza	Da realizzare
Elementi integrativi presenti	
Modifiche necessarie	
Modifiche ammissibili	
Dotazioni integrative	
Prossimità di aree verdi o attrezzate	
Prossimità della rete commerciale	
Prossimità di altri servizi	
Arredo urbano	
Compatibilità con le funzioni al contorno	
Salubrità del sito	

Condizioni di accessibilità

Veicolare	x
Parcheggi	x
Ciclo-pedonale	
Trasporto pubblico	

Caratteristiche della viabilità

Sezione stradale		Aiuole spartitraffico	
Marciapiede		Illuminazione	x

**Scheda S3-a.14 VERDE PUBBLICO**

		Comune di Sala Baganza
Ubicazione	Via Di Vittorio	
Denominazione	Centro sportivo comunale	
Tipo zona da PRG	Zona G	

Tipo di attrezzatura

Parco urbano	x	Verde attrezzato	
Giardino		Spazio per il gioco	

Proprietà del servizio

Proprietà pubblica	x	Proprietà privata	
--------------------	---	-------------------	--

Caratteristiche dell'area

Estensione [mq] 60.000

Organizzazione		Manufatti	
Panchine	x	Chiosco	
Percorsi pedonali/ciclabili	x	Servizi igienici	x
Gioco bambini	x	Sala polivalente	

Attrezzature sportive		Altre dotazioni	
Piastra polivalente		Fontana	x
Campo da calcio	x	Laghetto artificiale	
Campo da bocce		Pergola / tettoia	

Impianti

Illuminazione	x	Irrigazione automatica	
---------------	---	------------------------	--

Pertinenze

Verde alberato	X	Recinzione	
Parcheggio pertinenziale		Stalli	

Condizioni di qualità

Consistenza	BUONA
Elementi integrativi presenti	
Modifiche necessarie	
Modifiche ammissibili	
Dotazioni integrative	
Prossimità di aree verdi o attrezzate	
Prossimità della rete commerciale	
Prossimità di altri servizi	
Arredo urbano	
Compatibilità con le funzioni al contorno	BUONA
Salubrità del sito	

Condizioni di accessibilità

Veicolare	x
Parcheggi	x
Ciclo-pedonale	
Trasporto pubblico	

Caratteristiche della viabilità

Sezione stradale		Aiuole spartitraffico	
Marciapiede		Illuminazione	x

**Scheda S3-a.15 VERDE PUBBLICO**

		Comune di Sala Baganza
Ubicazione	Via Di Vittorio	
Denominazione	Proprietà privata non attuato non ceduto	
Tipo zona da PRG	Zona G	

Tipo di attrezzatura

Parco urbano		Verde attrezzato	
Giardino	x	Spazio per il gioco	

Proprietà del servizio

Proprietà pubblica		Proprietà privata	x
--------------------	--	-------------------	---

Caratteristiche dell'area

Estensione [mq] 14.260

Organizzazione		Manufatti	
Panchine		Chiosco	
Percorsi pedonali/ciclabili		Servizi igienici	
Gioco bambini		Sala polivalente	

Attrezzature sportive		Altre dotazioni	
Piastra polivalente		Fontana	
Campo da calcio		Laghetto artificiale	
Campo da bocce		Pergola / tettoia	

Impianti

Illuminazione		Irrigazione automatica	
---------------	--	------------------------	--

Pertinenze

Verde alberato		Recinzione	
Parcheggio pertinenziale		Stalli	

Condizioni di qualità

Consistenza	
Elementi integrativi presenti	
Modifiche necessarie	
Modifiche ammissibili	
Dotazioni integrative	
Prossimità di aree verdi o attrezzate	
Prossimità della rete commerciale	
Prossimità di altri servizi	
Arredo urbano	
Compatibilità con le funzioni al contorno	
Salubrità del sito	

Condizioni di accessibilità

Veicolare	
Parcheggi	
Ciclo-pedonale	
Trasporto pubblico	

Caratteristiche della viabilità

Sezione stradale		Aiuole spartitraffico	
Marciapiede		Illuminazione	

**Scheda S3-a.16 VERDE PUBBLICO**

		Comune di Sala Baganza
Ubicazione	Via Di Vittorio	
Denominazione	Proprietà privata non attuato non ceduto	
Tipo zona da PRG	Zona G	

Tipo di attrezzatura

Parco urbano		Verde attrezzato	
Giardino	x	Spazio per il gioco	

Proprietà del servizio

Proprietà pubblica		Proprietà privata	x
--------------------	--	-------------------	---

Caratteristiche dell'area

Estensione [mq] 6.570

Organizzazione	Manufatti
Panchine	Chiosco
Percorsi pedonali/ciclabili	Servizi igienici
Gioco bambini	Sala polivalente

Attrezzature sportive	Altre dotazioni
Piastra polivalente	Fontana
Campo da calcio	Laghetto artificiale
Campo da bocce	Pergola / tettoia

Impianti

Illuminazione		Irrigazione automatica	
---------------	--	------------------------	--

Pertinenze

Verde alberato		Recinzione	
Parcheggio pertinenziale		Stalli	

Condizioni di qualità

Consistenza	
Elementi integrativi presenti	
Modifiche necessarie	
Modifiche ammissibili	
Dotazioni integrative	
Prossimità di aree verdi o attrezzate	
Prossimità della rete commerciale	
Prossimità di altri servizi	
Arredo urbano	
Compatibilità con le funzioni al contorno	
Salubrità del sito	

Condizioni di accessibilità

Veicolare	
Parcheggi	
Ciclo-pedonale	
Trasporto pubblico	

Caratteristiche della viabilità

Sezione stradale		Aiuole spartitraffico	
Marciapiede		Illuminazione	

**Scheda S3-a.17 VERDE PUBBLICO**

		Comune di Sala Baganza
Ubicazione	Via Di Vittorio	
Denominazione	Proprietà privata non attuato non ceduto	
Tipo zona da PRG	Zona G	

Tipo di attrezzatura

Parco urbano		Verde attrezzato	
Giardino	x	Spazio per il gioco	

Proprietà del servizio

Proprietà pubblica		Proprietà privata	x
--------------------	--	-------------------	---

Caratteristiche dell'area

Estensione [mq] 720

Organizzazione		Manufatti	
Panchine		Chiosco	
Percorsi pedonali/ciclabili		Servizi igienici	
Gioco bambini		Sala polivalente	

Attrezzature sportive		Altre dotazioni	
Piastra polivalente		Fontana	
Campo da calcio		Laghetto artificiale	
Campo da bocce		Pergola / tettoia	

Impianti

Illuminazione		Irrigazione automatica	
---------------	--	------------------------	--

Pertinenze

Verde alberato		Recinzione	
Parcheggio pertinenziale		Stalli	

Condizioni di qualità

Consistenza	
Elementi integrativi presenti	
Modifiche necessarie	
Modifiche ammissibili	
Dotazioni integrative	
Prossimità di aree verdi o attrezzate	
Prossimità della rete commerciale	
Prossimità di altri servizi	
Arredo urbano	
Compatibilità con le funzioni al contorno	
Salubrità del sito	

Condizioni di accessibilità

Veicolare	
Parcheggi	
Ciclo-pedonale	
Trasporto pubblico	

Caratteristiche della viabilità

Sezione stradale		Aiuole spartitraffico	
Marciapiede		Illuminazione	

**Scheda S3-a.18 VERDE PUBBLICO**

Comune di Sala Baganza		
Ubicazione	Via Campi e Via F. Croce	
Denominazione	P.R.1	
Tipo zona da PRG	Zona A storica	

Tipo di attrezzatura

Parco urbano		Verde attrezzato	
Giardino	x	Spazio per il gioco	

Proprietà del servizio

Proprietà pubblica		Proprietà privata	x
--------------------	--	-------------------	---

Caratteristiche dell'area

Estensione [mq] 9.670

Organizzazione		Manufatti	
Panchine		Chiosco	
Percorsi pedonali/ciclabili	X	Servizi igienici	
Gioco bambini		Sala polivalente	

Attrezzature sportive		Altre dotazioni	
Piastra polivalente		Fontana	
Campo da calcio		Laghetto artificiale	
Campo da bocce		Pergola / tettoia	

Impianti			
Illuminazione	X	Irrigazione automatica	

Pertinenze			
Verde alberato		Recinzione	
Parcheggio pertinenziale		Stalli	

Condizioni di qualità

Consistenza	Da realizzare
Elementi integrativi presenti	
Modifiche necessarie	
Modifiche ammissibili	
Dotazioni integrative	
Prossimità di aree verdi o attrezzate	
Prossimità della rete commerciale	
Prossimità di altri servizi	
Arredo urbano	
Compatibilità con le funzioni al contorno	
Salubrità del sito	

Condizioni di accessibilità

Veicolare	x
Parcheggi	x
Ciclo-pedonale	
Trasporto pubblico	

Caratteristiche della viabilità

Sezione stradale		Aiuole spartitraffico	
Marciapiede		Illuminazione	x

**Scheda S3-a.19 VERDE PUBBLICO**

		Comune di Sala Baganza
Ubicazione	Via San Vitale	
Denominazione	PP 14	
Tipo zona da PRG	Zona D prod 5- zona D prod 6	

Tipo di attrezzatura

Parco urbano		Verde attrezzato	
Giardino	x	Spazio per il gioco	

Proprietà del servizio

Proprietà pubblica		Proprietà privata	x
--------------------	--	-------------------	---

Caratteristiche dell'area

Estensione [mq] 6.766

Organizzazione	Manufatti
Panchine	Chiosco
Percorsi pedonali/ciclabili	Servizi igienici
Gioco bambini	Sala polivalente

Attrezzature sportive	Altre dotazioni
Piastra polivalente	Fontana
Campo da calcio	Laghetto artificiale
Campo da bocce	Pergola / tettoia

Impianti

Illuminazione		Irrigazione automatica	
---------------	--	------------------------	--

Pertinenze

Verde alberato		Recinzione	
Parcheggio pertinenziale		Stalli	

Condizioni di qualità

Consistenza	Da realizzare
Elementi integrativi presenti	
Modifiche necessarie	
Modifiche ammissibili	
Dotazioni integrative	
Prossimità di aree verdi o attrezzate	
Prossimità della rete commerciale	
Prossimità di altri servizi	
Arredo urbano	
Compatibilità con le funzioni al contorno	
Salubrità del sito	

Condizioni di accessibilità

Veicolare	
Parcheggi	
Ciclo-pedonale	
Trasporto pubblico	

Caratteristiche della viabilità

Sezione stradale		Aiuole spartitraffico	
Marciapiede		Illuminazione	



Scheda S3-a.20	VERDE PUBBLICO
-----------------------	-----------------------

		Comune di Sala Baganza
Ubicazione	Via Adorni	
Denominazione	Campo sportivo da calcio (proprietà in parte comunale ed in parte demaniale)	
Tipo zona da PRG	Zona V	

Tipo di attrezzatura			
-----------------------------	--	--	--

Parco urbano		Verde attrezzato	
Giardino	x	Spazio per il gioco	

Proprietà del servizio			
-------------------------------	--	--	--

Proprietà pubblica	x	Proprietà privata	
--------------------	---	-------------------	--

Caratteristiche dell'area			
----------------------------------	--	--	--

Estensione [mq] 9.960

Organizzazione		Manufatti	
Panchine		Chiosco	
Percorsi pedonali/ciclabili		Servizi igienici	
Gioco bambini		Sala polivalente	

Attrezzature sportive		Altre dotazioni	
Piastra polivalente		Fontana	
Campo da calcio		Laghetto artificiale	
Campo da bocce		Pergola / tettoia	

Impianti			
Illuminazione		Irrigazione automatica	

Pertinenze			
Verde alberato		Recinzione	
Parcheggio pertinenziale		Stalli	

Condizioni di qualità	
------------------------------	--

Consistenza	Non realizzato
Elementi integrativi presenti	
Modifiche necessarie	
Modifiche ammissibili	
Dotazioni integrative	
Prossimità di aree verdi o attrezzate	
Prossimità della rete commerciale	
Prossimità di altri servizi	
Arredo urbano	
Compatibilità con le funzioni al contorno	
Salubrità del sito	

Condizioni di accessibilità	
------------------------------------	--

Veicolare	x
Parcheggi	
Ciclo-pedonale	
Trasporto pubblico	

Caratteristiche della viabilità			
--	--	--	--

Sezione stradale		Aiuole spartitraffico	
Marciapiede		Illuminazione	

**Scheda S3-b IMPIANTI SPORTIVI**

Scheda n. 1	Comune di Sala Baganza	
Ubicazione	SALA BAGANZA	VIA G. DI VITTORIO 7
Denominazione	CENTRO SPORTIVO COMUNALE	
Tipo zona da PRG	ZONA PER SERVIZI PUBBLICI O ZONA G	

Tipo di attrezzatura

Centro sportivo	X	Impianto singolo	
-----------------	---	------------------	--

Proprietà del servizio

Proprietà pubblica	X	Proprietà privata	
--------------------	---	-------------------	--

Numero impianti coperti

Palestra	1	Campo bocce	
Campo pallamano		Piastra polivalente	
Campo tennis/ CALCETTO	2	Piscina	1

Numero impianti scoperti

Campo calcio	2	Campo calcetto	
Campo tennis		Campo basket/VOLLEY	1
Pista di atletica		Campo di tiro con l'arco	
Piastra polivalente	1	Pista da skateboard	
Campo Baseball	2	Piscina adulti	1
Beach Volley	1	Piscina bambini	1

Modalità di fruizione

Fasce orarie	x	Libera	
--------------	---	--------	--

Caratteristiche dell'attrezzatura

Estensione [mq]	60.000,00	Superficie utile [mq]	3.150,00
-----------------	-----------	-----------------------	----------

Dotazioni integrative			
Spogliatoi	11	Servizi igienici	4
Uffici società sportive	3	Tribuna	2
Chiosco/bar	2	Giochi bambini	SI

Aree di pertinenza

Verde alberato	SI	Recinzione	SI
Parcheggio pertinenziale	SI	Stalli	75
Illuminazione	SI	Irrigazione automatica	SI

Condizioni di qualità

Consistenza	BUONA
Elementi integrativi presenti	CAMPO ALLENAMENTO CALCIO - BOX ALLENAMENTO BASEBALL
Modifiche necessarie	NO
Modifiche ammissibili	NO
Dotazioni integrative	
Prossimità di aree verdi o attrezzate	SI
Prossimità della rete commerciale	NO
Prossimità di altri servizi	
Arredo urbano	SI
Compatibilità con le funzioni al contorno	BUONA
Salubrità del sito	BUONA

Condizioni di accessibilità

Veicolare	BUONA
Parcheggi	SI
Ciclo-pedonale	BUONA
Trasporto pubblico	SI

Caratteristiche della viabilità

Sezione stradale	8,00	Aiuole spartitraffico	NO
Marciapiede	SI	Illuminazione	SI

**Scheda S3-b IMPIANTI SPORTIVI**

Scheda n. 2	Comune di Sala Baganza	
Ubicazione	SAN VITALE BAGANZA	VIA G. ADORNI 5
Denominazione	CAMPO CALCIO SAN VITALE	
Tipo zona da PRG	ZONA PER SERVIZI PUBBLICI O ZONA G	

Tipo di attrezzatura

Centro sportivo		Impianto singolo	X
-----------------	--	------------------	---

Proprietà del servizio

Proprietà pubblica	X	Proprietà privata	
--------------------	---	-------------------	--

Numero impianti coperti

Palestra		Campo bocce	
Campo pallamano		Piastra polivalente	
Campo tennis		Piscina	

Numero impianti scoperti

Campo calcio	X	Campo calcetto	
Campo tennis		Campo basket	
Pista di atletica		Campo di tiro con l'arco	
Piastra polivalente		Pista da skateboard	

Modalità di fruizione

Fasce orarie	X	Libera	
--------------	---	--------	--

Caratteristiche dell'attrezzatura

Estensione [mq]	7.000,00	Superficie utile [mq]	90
-----------------	----------	-----------------------	----

Dotazioni integrative			
Spogliatoi	X	Servizi igienici	X
Uffici società sportive		Tribuna	
Chiosco/bar		Giochi bambini	

Aree di pertinenza

Verde alberato	SI	Recinzione	SI
Parcheggio pertinenziale	SI	Stalli	16
Illuminazione		Irrigazione automatica	SI

Condizioni di qualità

Consistenza	BUONA
Elementi integrativi presenti	
Modifiche necessarie	NO
Modifiche ammissibili	NO
Dotazioni integrative	
Prossimità di aree verdi o attrezzate	NO
Prossimità della rete commerciale	NO
Prossimità di altri servizi	NO
Arredo urbano	NO
Compatibilità con le funzioni al contorno	BUONA
Salubrità del sito	BUONA

Condizioni di accessibilità

Veicolare	BUONA
Parcheggi	SI
Ciclo-pedonale	NO
Trasporto pubblico	SI

Caratteristiche della viabilità

Sezione stradale	6,00	Aiuole spartitraffico	NO
Marcia piede	NO	Illuminazione	SI



Scheda S3-b	IMPIANTI SPORTIVI
--------------------	--------------------------

Scheda n. 3	Comune di Sala Baganza	
Ubicazione	VIA CAMPI	
Denominazione	GOLF CLUB LA ROCCA	
Tipo zona da PRG	ZONA PER ATTREZZATURA SPORTIVA-RICREATIVA SPECIALE (F)	

Tipo di attrezzatura

Centro sportivo		Impianto singolo	X
-----------------	--	------------------	---

Proprietà del servizio

Proprietà pubblica		Proprietà privata	X
--------------------	--	-------------------	---

Numero impianti coperti

Palestra		Campo bocce	
Campo pallamano		Piastra polivalente	
Campo tennis		Piscina	

Numero impianti scoperti

Campo calcio		Campo calcetto	
Campo tennis		Campo basket	
Pista di atletica		Campo di tiro con l'arco	
Piastra polivalente		Pista da skateboard	
CAMPO DA GOLF	1		

Modalità di fruizione

Fasce orarie	X	Libera	
--------------	---	--------	--

Caratteristiche dell'attrezzatura
--

Estensione [mq]	550.000,00	Superficie utile [mq]	1.400,00
Dotazioni integrative			
Spogliatoi	X	Servizi igienici	X
Uffici società sportive	X	Tribuna	
Chiosco/bar	X	Giochi bambini	

Aree di pertinenza

Verde alberato	SI	Recinzione	SI
Parcheggio pertinenziale	SI	Stalli	50
Illuminazione	SI	Irrigazione automatica	SI

Condizioni di qualità	
------------------------------	--

Consistenza	BUONA
Elementi integrativi presenti	RISTORANTE
Modifiche necessarie	NO
Modifiche ammissibili	NO
Dotazioni integrative	
Prossimità di aree verdi o attrezzate	SI
Prossimità della rete commerciale	SI
Prossimità di altri servizi	SI
Arredo urbano	SI
Compatibilità con le funzioni al contorno	BUONA
Salubrità del sito	BUONA

Condizioni di accessibilità	
------------------------------------	--

Veicolare	SI
Parcheggi	SI
Ciclo-pedonale	SI
Trasporto pubblico	NO

Caratteristiche della viabilità			
--	--	--	--

Sezione stradale	5,00	Aiuole spartitraffico	NO
Marcia piede	NO	Illuminazione	NO



Scheda S4	PARCHEGGI PUBBLICI
------------------	---------------------------

Scheda n. 1	Comune di Sala Baganza		
Ubicazione	Via Canali		
Denominazione	CD 12		
Tipo zona da PRG	Zona B Res. 1		

Tipo di sosta

Libera	x	Disco orario	
--------	---	--------------	--

Caratteristiche dell'attrezzatura
--

Superficie [mq] 1.318

Stalli	50	Stalli riservati	
Alberature		Verde di arredo	
Pedonale		Segnaletica di parcheggio	

Aree di pertinenza

Recinzione		Illuminazione stradale	
------------	--	------------------------	--

Condizioni di qualità

Consistenza	
Elementi integrativi presenti	
Modifiche necessarie	
Modifiche ammissibili	
Dotazioni integrative	
Prossimità di aree verdi o attrezzate	
Prossimità della rete commerciale	
Prossimità di altri servizi	
Arredo urbano	
Compatibilità con le funzioni al contorno	
Salubrità del sito	

Condizioni di accessibilità

Veicolare	
Parcheggi	
Ciclo-pedonale	
Trasporto pubblico	x

Caratteristiche della viabilità
--

Sezione	7,5	Aiuole spartitraffico	
Marciapiede	x	Illuminazione	x



Scheda S4	PARCHEGGI PUBBLICI
------------------	---------------------------

Scheda n. 2	Comune di Sala Baganza		
Ubicazione	Via Galeotti		
Denominazione	PP 10 – stralcio 2 (parte prop. Ponzi)		
Tipo zona da PRG	Zona d prod 6 – zona G		

Tipo di sosta

Libera	x	Disco orario	
--------	---	--------------	--

Caratteristiche dell'attrezzatura
--

Superficie [mq] 747

Stalli	17	Stalli riservati	
Alberature		Verde di arredo	
Pedonale		Segnaletica di parcheggio	

Aree di pertinenza

Recinzione		Illuminazione stradale	
------------	--	------------------------	--

Condizioni di qualità

Consistenza	Da realizzare
Elementi integrativi presenti	
Modifiche necessarie	
Modifiche ammissibili	
Dotazioni integrative	
Prossimità di aree verdi o attrezzate	
Prossimità della rete commerciale	
Prossimità di altri servizi	
Arredo urbano	
Compatibilità con le funzioni al contorno	
Salubrità del sito	

Condizioni di accessibilità

Veicolare	
Parcheggi	
Ciclo-pedonale	
Trasporto pubblico	

Caratteristiche della viabilità
--

Sezione	7,5	Aiuole spartitraffico	
Marciapiede	x	Illuminazione	x



Scheda S4	PARCHEGGI PUBBLICI
------------------	---------------------------

Scheda n. 3	Comune di Sala Baganza		
Ubicazione	Via Galeotti		
Denominazione	PP 10 – stralcio 2 (parte prop. Ponzi)		
Tipo zona da PRG	Zona d prod 6 – zona G		

Tipo di sosta

Libera	x	Disco orario	
--------	---	--------------	--

Caratteristiche dell'attrezzatura
--

Superficie [mq] 213

Stalli	17	Stalli riservati	
Alberature		Verde di arredo	
Pedonale		Segnaletica di parcheggio	

Aree di pertinenza

Recinzione		Illuminazione stradale	
------------	--	------------------------	--

Condizioni di qualità

Consistenza	Da realizzare
Elementi integrativi presenti	
Modifiche necessarie	
Modifiche ammissibili	
Dotazioni integrative	
Prossimità di aree verdi o attrezzate	
Prossimità della rete commerciale	
Prossimità di altri servizi	
Arredo urbano	
Compatibilità con le funzioni al contorno	
Salubrità del sito	

Condizioni di accessibilità

Veicolare	
Parcheggi	
Ciclo-pedonale	
Trasporto pubblico	

Caratteristiche della viabilità
--

Sezione	7,5 m	Aiuole spartitraffico	
Marciapiede	x	Illuminazione	x



Scheda S4	PARCHEGGI PUBBLICI
------------------	---------------------------

Scheda n. 4	Comune di Sala Baganza		
Ubicazione	Via Bettoli		
Denominazione	PP 10		
Tipo zona da PRG	zona d prod 6 – zona G		

Tipo di sosta

Libera	x	Disco orario	
--------	---	--------------	--

Caratteristiche dell'attrezzatura
--

Superficie [mq] 1.368

Stalli	27	Stalli riservati	
Alberature		Verde di arredo	
Pedonale		Segnaletica di parcheggio	

Aree di pertinenza

Recinzione		Illuminazione stradale	
------------	--	------------------------	--

Condizioni di qualità

Consistenza	SUFFICIENTE
Elementi integrativi presenti	
Modifiche necessarie	
Modifiche ammissibili	
Dotazioni integrative	
Prossimità di aree verdi o attrezzate	
Prossimità della rete commerciale	
Prossimità di altri servizi	
Arredo urbano	
Compatibilità con le funzioni al contorno	
Salubrità del sito	

Condizioni di accessibilità

Veicolare	X
Parcheggi	X
Ciclo-pedonale	
Trasporto pubblico	X

Caratteristiche della viabilità
--

Sezione	7,5 m	Aiuole spartitraffico	
Marciapiede	x	Illuminazione	x



Scheda S4	PARCHEGGI PUBBLICI
------------------	---------------------------

Scheda n. 5	Comune di Sala Baganza		
Ubicazione	Via Scaramuzza		
Denominazione	PP 10		
Tipo zona da PRG	Zona d prod 6 – zona G		

Tipo di sosta

Libera	x	Disco orario	
--------	---	--------------	--

Caratteristiche dell'attrezzatura
--

Superficie [mq] 199

Stalli	10	Stalli riservati	
Alberature		Verde di arredo	
Pedonale		Segnaletica di parcheggio	

Aree di pertinenza

Recinzione		Illuminazione stradale	
------------	--	------------------------	--

Condizioni di qualità

Consistenza	SUFFICIENTE
Elementi integrativi presenti	
Modifiche necessarie	
Modifiche ammissibili	
Dotazioni integrative	
Prossimità di aree verdi o attrezzate	
Prossimità della rete commerciale	
Prossimità di altri servizi	
Arredo urbano	
Compatibilità con le funzioni al contorno	
Salubrità del sito	

Condizioni di accessibilità

Veicolare	X
Parcheggi	X
Ciclo-pedonale	
Trasporto pubblico	X

Caratteristiche della viabilità

Sezione	6m	Aiuole spartitraffico	
Marciapiede	x	Illuminazione	x



Scheda S4	PARCHEGGI PUBBLICI
------------------	---------------------------

Scheda n. 6	Comune di Sala Baganza		
Ubicazione	Via Petitot		
Denominazione	PP 10		
Tipo zona da PRG	Zona d prod 6 – zona G		

Tipo di sosta

Libera	x	Disco orario	
--------	---	--------------	--

Caratteristiche dell'attrezzatura
--

Superficie [mq] 809

Stalli	26	Stalli riservati	
Alberature		Verde di arredo	
Pedonale		Segnaletica di parcheggio	

Aree di pertinenza

Recinzione		Illuminazione stradale	
------------	--	------------------------	--

Condizioni di qualità

Consistenza	SUFFICIENTE
Elementi integrativi presenti	
Modifiche necessarie	
Modifiche ammissibili	
Dotazioni integrative	
Prossimità di aree verdi o attrezzate	
Prossimità della rete commerciale	
Prossimità di altri servizi	
Arredo urbano	
Compatibilità con le funzioni al contorno	
Salubrità del sito	

Condizioni di accessibilità

Veicolare	X
Parcheggi	X
Ciclo-pedonale	
Trasporto pubblico	X

Caratteristiche della viabilità
--

Sezione	7,5 m	Aiuole spartitraffico	
Marciapiede	x	Illuminazione	x



Scheda S4	PARCHEGGI PUBBLICI
------------------	---------------------------

Scheda n. 7	Comune di Sala Baganza		
Ubicazione	Via M Luigia		
Denominazione	PP 10		
Tipo zona da PRG	zona d prod 6 – zona G		

Tipo di sosta

Libera	x	Disco orario	
--------	---	--------------	--

Caratteristiche dell'attrezzatura
--

Superficie [mq] 106

Stalli	8	Stalli riservati	
Alberature		Verde di arredo	
Pedonale		Segnaletica di parcheggio	

Aree di pertinenza

Recinzione		Illuminazione stradale	
------------	--	------------------------	--

Condizioni di qualità

Consistenza	SUFFICIENTE
Elementi integrativi presenti	
Modifiche necessarie	
Modifiche ammissibili	
Dotazioni integrative	
Prossimità di aree verdi o attrezzate	
Prossimità della rete commerciale	
Prossimità di altri servizi	
Arredo urbano	
Compatibilità con le funzioni al contorno	
Salubrità del sito	

Condizioni di accessibilità

Veicolare	X
Parcheggi	X
Ciclo-pedonale	
Trasporto pubblico	X

Caratteristiche della viabilità
--

Sezione	7,5 m	Aiuole spartitraffico	
Marciapiede	x	Illuminazione	x



Scheda S4	PARCHEGGI PUBBLICI
------------------	---------------------------

Scheda n. 8	Comune di Sala Baganza		
Ubicazione	Via M Luigia		
Denominazione	PP 10		
Tipo zona da PRG	zona d prod 6 – zona G		

Tipo di sosta

Libera	x	Disco orario	
--------	---	--------------	--

Caratteristiche dell'attrezzatura
--

Superficie [mq] 99

Stalli	8	Stalli riservati	
Alberature		Verde di arredo	
Pedonale		Segnaletica di parcheggio	

Aree di pertinenza

Recinzione		Illuminazione stradale	
------------	--	------------------------	--

Condizioni di qualità

Consistenza	SUFFICIENTE
Elementi integrativi presenti	
Modifiche necessarie	
Modifiche ammissibili	
Dotazioni integrative	
Prossimità di aree verdi o attrezzate	
Prossimità della rete commerciale	
Prossimità di altri servizi	
Arredo urbano	
Compatibilità con le funzioni al contorno	
Salubrità del sito	

Condizioni di accessibilità

Veicolare	X
Parcheggi	X
Ciclo-pedonale	
Trasporto pubblico	X

Caratteristiche della viabilità
--

Sezione	7,5 m	Aiuole spartitraffico	
Marciapiede	x	Illuminazione	x



Scheda S4	PARCHEGGI PUBBLICI
------------------	---------------------------

Scheda n. 9	Comune di Sala Baganza		
Ubicazione	Via Muzzi		
Denominazione	PP 10		
Tipo zona da PRG	zona d prod 6 – zona G		

Tipo di sosta

Libera	x	Disco orario	
--------	---	--------------	--

Caratteristiche dell'attrezzatura
--

Superficie [mq] 134

Stalli	10	Stalli riservati	
Alberature		Verde di arredo	
Pedonale		Segnaletica di parcheggio	

Aree di pertinenza

Recinzione		Illuminazione stradale	
------------	--	------------------------	--

Condizioni di qualità

Consistenza	SUFFICIENTE
Elementi integrativi presenti	
Modifiche necessarie	
Modifiche ammissibili	
Dotazioni integrative	
Prossimità di aree verdi o attrezzate	
Prossimità della rete commerciale	
Prossimità di altri servizi	
Arredo urbano	
Compatibilità con le funzioni al contorno	
Salubrità del sito	

Condizioni di accessibilità

Veicolare	X
Parcheggi	X
Ciclo-pedonale	
Trasporto pubblico	X

Caratteristiche della viabilità
--

Sezione	6 m	Aiuole spartitraffico	
Marciapiede	x	Illuminazione	x



Scheda S4	PARCHEGGI PUBBLICI
------------------	---------------------------

Scheda n. 10	Comune di Sala Baganza		
Ubicazione	Via A. Moro		
Denominazione	CD9		
Tipo zona da PRG	Zona V		

Tipo di sosta

Libera	x	Disco orario	
--------	---	--------------	--

Caratteristiche dell'attrezzatura
--

Superficie [mq] 2.148

Stalli	95	Stalli riservati	
Alberature		Verde di arredo	
Pedonale		Segnaletica di parcheggio	

Aree di pertinenza

Recinzione		Illuminazione stradale	X
------------	--	------------------------	---

Condizioni di qualità

Consistenza	BUONA
Elementi integrativi presenti	
Modifiche necessarie	
Modifiche ammissibili	
Dotazioni integrative	
Prossimità di aree verdi o attrezzate	
Prossimità della rete commerciale	
Prossimità di altri servizi	
Arredo urbano	
Compatibilità con le funzioni al contorno	BUONA
Salubrità del sito	

Condizioni di accessibilità

Veicolare	X
Parcheggi	X
Ciclo-pedonale	
Trasporto pubblico	

Caratteristiche della viabilità
--

Sezione	5,30 e 7,5	Aiuole spartitraffico	
Marciapiede	x	Illuminazione	x



Scheda S4	PARCHEGGI PUBBLICI
------------------	---------------------------

Scheda n. 11	Comune di Sala Baganza		
Ubicazione	Via A. Moro		
Denominazione	PP15		
Tipo zona da PRG	Zona V		

Tipo di sosta

Libera	x	Disco orario	
--------	---	--------------	--

Caratteristiche dell'attrezzatura
--

Superficie [mq] 1.985

Stalli	116	Stalli riservati	
Alberature		Verde di arredo	
Pedonale		Segnaletica di parcheggio	

Aree di pertinenza

Recinzione		Illuminazione stradale	X
------------	--	------------------------	---

Condizioni di qualità

Consistenza	BUONA
Elementi integrativi presenti	
Modifiche necessarie	
Modifiche ammissibili	
Dotazioni integrative	
Prossimità di aree verdi o attrezzate	
Prossimità della rete commerciale	
Prossimità di altri servizi	
Arredo urbano	
Compatibilità con le funzioni al contorno	BUONA
Salubrità del sito	

Condizioni di accessibilità

Veicolare	X
Parcheggi	X
Ciclo-pedonale	
Trasporto pubblico	

Caratteristiche della viabilità
--

Sezione		Aiuole spartitraffico	
Marciapiede	x	Illuminazione	x



Scheda S4	PARCHEGGI PUBBLICI
------------------	---------------------------

Scheda n. 12	Comune di Sala Baganza		
Ubicazione	Via Capitini		
Denominazione	P.P.15		
Tipo zona da PRG	Zona V		

Tipo di sosta

Libera	x	Disco orario	
--------	---	--------------	--

Caratteristiche dell'attrezzatura
--

Superficie [mq]

Stalli	58	Stalli riservati	
Alberature		Verde di arredo	
Pedonale		Segnaletica di parcheggio	

Aree di pertinenza

Recinzione		Illuminazione stradale	
------------	--	------------------------	--

Condizioni di qualità

Consistenza	BUONA
Elementi integrativi presenti	
Modifiche necessarie	
Modifiche ammissibili	
Dotazioni integrative	
Prossimità di aree verdi o attrezzate	
Prossimità della rete commerciale	
Prossimità di altri servizi	
Arredo urbano	
Compatibilità con le funzioni al contorno	
Salubrità del sito	

Condizioni di accessibilità

Veicolare	
Parcheggi	
Ciclo-pedonale	
Trasporto pubblico	

Caratteristiche della viabilità
--

Sezione		Aiuole spartitraffico	
Marciapiede	x	Illuminazione	x



Scheda S4	PARCHEGGI PUBBLICI
------------------	---------------------------

Scheda n. 13	Comune di Sala Baganza		
Ubicazione	Via Degli Antoni		
Denominazione	P.P.15		
Tipo zona da PRG	Zona V		

Tipo di sosta

Libera	x	Disco orario	
--------	---	--------------	--

Caratteristiche dell'attrezzatura
--

Superficie [mq]

Stalli	6	Stalli riservati	
Alberature		Verde di arredo	
Pedonale		Segnaletica di parcheggio	

Aree di pertinenza

Recinzione		Illuminazione stradale	
------------	--	------------------------	--

Condizioni di qualità

Consistenza	BUONA
Elementi integrativi presenti	
Modifiche necessarie	
Modifiche ammissibili	
Dotazioni integrative	
Prossimità di aree verdi o attrezzate	
Prossimità della rete commerciale	
Prossimità di altri servizi	
Arredo urbano	
Compatibilità con le funzioni al contorno	
Salubrità del sito	

Condizioni di accessibilità

Veicolare	
Parcheggi	
Ciclo-pedonale	
Trasporto pubblico	

Caratteristiche della viabilità
--

Sezione		Aiuole spartitraffico	
Marciapiede	x	Illuminazione	x



Scheda S4	PARCHEGGI PUBBLICI
------------------	---------------------------

Scheda n. 14	Comune di Sala Baganza	
Ubicazione	Via Degli Antoni	
Denominazione		
Tipo zona da PRG	Zona V	

Tipo di sosta

Libera		Disco orario	
--------	--	--------------	--

Caratteristiche dell'attrezzatura
--

Superficie [mq]

Stalli		Stalli riservati	
Alberature		Verde di arredo	
Pedonale		Segnaletica di parcheggio	

Aree di pertinenza

Recinzione		Illuminazione stradale	
------------	--	------------------------	--

Condizioni di qualità

Consistenza	NON ESISTE
Elementi integrativi presenti	
Modifiche necessarie	
Modifiche ammissibili	
Dotazioni integrative	
Prossimità di aree verdi o attrezzate	
Prossimità della rete commerciale	
Prossimità di altri servizi	
Arredo urbano	
Compatibilità con le funzioni al contorno	
Salubrità del sito	

Condizioni di accessibilità

Veicolare	
Parcheggi	
Ciclo-pedonale	
Trasporto pubblico	

Caratteristiche della viabilità

Sezione		Aiuole spartitraffico	
Marciapiede	x	Illuminazione	x



Scheda S4	PARCHEGGI PUBBLICI
------------------	---------------------------

Scheda n. 15	Comune di Sala Baganza	
Ubicazione	Via Degli Antoni	
Denominazione	PP 5	
Tipo zona da PRG	Zona G	

Tipo di sosta

Libera		Disco orario	
--------	--	--------------	--

Caratteristiche dell'attrezzatura
--

Superficie [mq] 1.066

Stalli		Stalli riservati	
Alberature		Verde di arredo	
Pedonale		Segnaletica di parcheggio	

Aree di pertinenza

Recinzione		Illuminazione stradale	
------------	--	------------------------	--

Condizioni di qualità

Consistenza	BUONA
Elementi integrativi presenti	
Modifiche necessarie	
Modifiche ammissibili	
Dotazioni integrative	
Prossimità di aree verdi o attrezzate	
Prossimità della rete commerciale	
Prossimità di altri servizi	
Arredo urbano	
Compatibilità con le funzioni al contorno	
Salubrità del sito	

Condizioni di accessibilità

Veicolare	x
Parcheggi	x
Ciclo-pedonale	x
Trasporto pubblico	

Caratteristiche della viabilità
--

Sezione		Aiuole spartitraffico	
Marciapiede		Illuminazione	x



Scheda S4	PARCHEGGI PUBBLICI
------------------	---------------------------

Scheda n. 16	Comune di Sala Baganza		
Ubicazione	Via Rosa Romeo		
Denominazione	Parceggio capannone comunale		
Tipo zona da PRG	Zona F		

Tipo di sosta

Libera	x	Disco orario	
--------	---	--------------	--

Caratteristiche dell'attrezzatura
--

Superficie [mq] 498

Stalli		Stalli riservati	
Alberature		Verde di arredo	
Pedonale		Segnaletica di parcheggio	

Aree di pertinenza

Recinzione		Illuminazione stradale	
------------	--	------------------------	--

Condizioni di qualità

Consistenza	BUONA
Elementi integrativi presenti	
Modifiche necessarie	
Modifiche ammissibili	
Dotazioni integrative	
Prossimità di aree verdi o attrezzate	
Prossimità della rete commerciale	
Prossimità di altri servizi	
Arredo urbano	
Compatibilità con le funzioni al contorno	
Salubrità del sito	

Condizioni di accessibilità

Veicolare	x
Parceggi	x
Ciclo-pedonale	x
Trasporto pubblico	

Caratteristiche della viabilità
--

Sezione		Aiuole spartitraffico	
Marciapiede		Illuminazione	x



Scheda S4	PARCHEGGI PUBBLICI
------------------	---------------------------

Scheda n. 17	Comune di Sala Baganza	
Ubicazione	Via Maestri	
Denominazione	Non attuato di proprietà privata	
Tipo zona da PRG	Zona V	

Tipo di sosta

Libera		Disco orario	
--------	--	--------------	--

Caratteristiche dell'attrezzatura
--

Superficie [mq] 2.430

Stalli		Stalli riservati	
Alberature		Verde di arredo	
Pedonale		Segnaletica di parcheggio	

Aree di pertinenza

Recinzione		Illuminazione stradale	
------------	--	------------------------	--

Condizioni di qualità

Consistenza	NON ESISTE
Elementi integrativi presenti	
Modifiche necessarie	
Modifiche ammissibili	
Dotazioni integrative	
Prossimità di aree verdi o attrezzate	
Prossimità della rete commerciale	
Prossimità di altri servizi	
Arredo urbano	
Compatibilità con le funzioni al contorno	
Salubrità del sito	

Condizioni di accessibilità

Veicolare	
Parcheggi	
Ciclo-pedonale	
Trasporto pubblico	

Caratteristiche della viabilità
--

Sezione		Aiuole spartitraffico	
Marciapiede		Illuminazione	



Scheda S4	PARCHEGGI PUBBLICI
------------------	---------------------------

Scheda n. 18	Comune di Sala Baganza	
Ubicazione	Via Cortesi	
Denominazione	C.D.22	
Tipo zona da PRG	Zona B res 2	

Tipo di sosta

Libera		Disco orario	
--------	--	--------------	--

Caratteristiche dell'attrezzatura
--

Superficie [mq] 590

Stalli	19	Stalli riservati	X
Alberature		Verde di arredo	
Pedonale		Segnaletica di parcheggio	x

Aree di pertinenza

Recinzione		Illuminazione stradale	x
------------	--	------------------------	---

Condizioni di qualità

Consistenza	OTTIMA
Elementi integrativi presenti	
Modifiche necessarie	
Modifiche ammissibili	
Dotazioni integrative	
Prossimità di aree verdi o attrezzate	
Prossimità della rete commerciale	
Prossimità di altri servizi	
Arredo urbano	
Compatibilità con le funzioni al contorno	OTTIMA
Salubrità del sito	

Condizioni di accessibilità

Veicolare	X
Parcheggi	X
Ciclo-pedonale	
Trasporto pubblico	

Caratteristiche della viabilità
--

Sezione		Aiuole spartitraffico	
Marciapiede		Illuminazione	



Scheda S4	PARCHEGGI PUBBLICI
------------------	---------------------------

Scheda n. 19	Comune di Sala Baganza		
Ubicazione	Via G. Rossa		
Denominazione			
Tipo zona da PRG	Zona V		

Tipo di sosta

Libera		Disco orario	
--------	--	--------------	--

Caratteristiche dell'attrezzatura
--

Superficie [mq]

Stalli		Stalli riservati	
Alberature		Verde di arredo	
Pedonale		Segnaletica di parcheggio	

Aree di pertinenza

Recinzione		Illuminazione stradale	
------------	--	------------------------	--

Condizioni di qualità

Consistenza	NON ESISTE
Elementi integrativi presenti	
Modifiche necessarie	
Modifiche ammissibili	
Dotazioni integrative	
Prossimità di aree verdi o attrezzate	
Prossimità della rete commerciale	
Prossimità di altri servizi	
Arredo urbano	
Compatibilità con le funzioni al contorno	
Salubrità del sito	

Condizioni di accessibilità

Veicolare	
Parcheggi	
Ciclo-pedonale	
Trasporto pubblico	

Caratteristiche della viabilità
--

Sezione		Aiuole spartitraffico	
Marciapiede		Illuminazione	



Scheda S4	PARCHEGGI PUBBLICI
------------------	---------------------------

Scheda n. 20	Comune di Sala Baganza	
Ubicazione	Via G. Rossa	
Denominazione		
Tipo zona da PRG	Zona V	

Tipo di sosta

Libera		Disco orario	
--------	--	--------------	--

Caratteristiche dell'attrezzatura
--

Superficie [mq]

Stalli		Stalli riservati	
Alberature		Verde di arredo	
Pedonale		Segnaletica di parcheggio	

Aree di pertinenza

Recinzione		Illuminazione stradale	
------------	--	------------------------	--

Condizioni di qualità

Consistenza	NON ESISTE
Elementi integrativi presenti	
Modifiche necessarie	
Modifiche ammissibili	
Dotazioni integrative	
Prossimità di aree verdi o attrezzate	
Prossimità della rete commerciale	
Prossimità di altri servizi	
Arredo urbano	
Compatibilità con le funzioni al contorno	
Salubrità del sito	

Condizioni di accessibilità

Veicolare	
Parcheggi	
Ciclo-pedonale	
Trasporto pubblico	

Caratteristiche della viabilità
--

Sezione		Aiuole spartitraffico	
Marciapiede		Illuminazione	



Scheda S4	PARCHEGGI PUBBLICI
------------------	---------------------------

Scheda n. 21	Comune di Sala Baganza	
Ubicazione	Via G. Rossa	
Denominazione	PP9	
Tipo zona da PRG	Zona G	

Tipo di sosta

Libera	x	Disco orario	
--------	---	--------------	--

Caratteristiche dell'attrezzatura
--

Superficie [mq] 50

Stalli	4	Stalli riservati	
Alberature		Verde di arredo	
Pedonale		Segnaletica di parcheggio	

Aree di pertinenza

Recinzione		Illuminazione stradale	
------------	--	------------------------	--

Condizioni di qualità

Consistenza	Da realizzare
Elementi integrativi presenti	
Modifiche necessarie	
Modifiche ammissibili	
Dotazioni integrative	
Prossimità di aree verdi o attrezzate	
Prossimità della rete commerciale	
Prossimità di altri servizi	
Arredo urbano	
Compatibilità con le funzioni al contorno	
Salubrità del sito	

Condizioni di accessibilità

Veicolare	
Parcheggi	
Ciclo-pedonale	
Trasporto pubblico	

Caratteristiche della viabilità
--

Sezione		Aiuole spartitraffico	
Marciapiede		Illuminazione	



Scheda S4	PARCHEGGI PUBBLICI
------------------	---------------------------

Scheda n. 22	Comune di Sala Baganza	
Ubicazione	Via Naufraghi del Galilea	
Denominazione	PP9	
Tipo zona da PRG	Zona C res 7	

Tipo di sosta

Libera	x	Disco orario	
--------	---	--------------	--

Caratteristiche dell'attrezzatura
--

Superficie [mq] 981

Stalli	76	Stalli riservati	
Alberature		Verde di arredo	X
Pedonale		Segnaletica di parcheggio	X

Aree di pertinenza

Recinzione		Illuminazione stradale	X
------------	--	------------------------	---

Condizioni di qualità

Consistenza	BUONA
Elementi integrativi presenti	
Modifiche necessarie	
Modifiche ammissibili	
Dotazioni integrative	
Prossimità di aree verdi o attrezzate	
Prossimità della rete commerciale	
Prossimità di altri servizi	
Arredo urbano	
Compatibilità con le funzioni al contorno	BUONA
Salubrità del sito	

Condizioni di accessibilità

Veicolare	x
Parcheggi	x
Ciclo-pedonale	
Trasporto pubblico	

Caratteristiche della viabilità
--

Sezione	6 m	Aiuole spartitraffico	
Marciapiede	x	Illuminazione	



Scheda S4	PARCHEGGI PUBBLICI
------------------	---------------------------

Scheda n. 23	Comune di Sala Baganza	
Ubicazione	Via Matteotti	
Denominazione	PP9	
Tipo zona da PRG	Zona C res 7	

Tipo di sosta

Libera	x	Disco orario	
--------	---	--------------	--

Caratteristiche dell'attrezzatura
--

Superficie [mq] 1.079

Stalli	85	Stalli riservati	
Alberature		Verde di arredo	X
Pedonale		Segnaletica di parcheggio	X

Aree di pertinenza

Recinzione		Illuminazione stradale	X
------------	--	------------------------	---

Condizioni di qualità

Consistenza	BUONA
Elementi integrativi presenti	
Modifiche necessarie	
Modifiche ammissibili	
Dotazioni integrative	
Prossimità di aree verdi o attrezzate	
Prossimità della rete commerciale	
Prossimità di altri servizi	
Arredo urbano	
Compatibilità con le funzioni al contorno	BUONA
Salubrità del sito	

Condizioni di accessibilità

Veicolare	x
Parcheggi	x
Ciclo-pedonale	
Trasporto pubblico	

Caratteristiche della viabilità
--

Sezione	6 m	Aiuole spartitraffico	
Marciapiede	x	Illuminazione	



Scheda S4	PARCHEGGI PUBBLICI
------------------	---------------------------

Scheda n. 24	Comune di Sala Baganza	
Ubicazione	Piazza della Pace	
Denominazione	PP9	
Tipo zona da PRG	Zona C res 7	

Tipo di sosta

Libera	x	Disco orario	
--------	---	--------------	--

Caratteristiche dell'attrezzatura
--

Superficie [mq] 372

Stalli	31	Stalli riservati	
Alberature		Verde di arredo	X
Pedonale		Segnaletica di parcheggio	X

Aree di pertinenza

Recinzione		Illuminazione stradale	X
------------	--	------------------------	---

Condizioni di qualità

Consistenza	BUONA
Elementi integrativi presenti	
Modifiche necessarie	
Modifiche ammissibili	
Dotazioni integrative	
Prossimità di aree verdi o attrezzate	
Prossimità della rete commerciale	
Prossimità di altri servizi	
Arredo urbano	
Compatibilità con le funzioni al contorno	BUONA
Salubrità del sito	

Condizioni di accessibilità

Veicolare	x
Parcheggi	x
Ciclo-pedonale	
Trasporto pubblico	

Caratteristiche della viabilità
--

Sezione	6 m	Aiuole spartitraffico	
Marciapiede		Illuminazione	



Scheda S4	PARCHEGGI PUBBLICI
------------------	---------------------------

Scheda n. 25	Comune di Sala Baganza	
Ubicazione	Via Boudard	
Denominazione	PP9	
Tipo zona da PRG	Zona C res 7	

Tipo di sosta

Libera	x	Disco orario	
--------	---	--------------	--

Caratteristiche dell'attrezzatura
--

Superficie [mq] 247

Stalli	18	Stalli riservati	
Alberature		Verde di arredo	X
Pedonale		Segnaletica di parcheggio	X

Aree di pertinenza

Recinzione		Illuminazione stradale	X
------------	--	------------------------	---

Condizioni di qualità

Consistenza	BUONA
Elementi integrativi presenti	
Modifiche necessarie	
Modifiche ammissibili	
Dotazioni integrative	
Prossimità di aree verdi o attrezzate	
Prossimità della rete commerciale	
Prossimità di altri servizi	
Arredo urbano	
Compatibilità con le funzioni al contorno	BUONA
Salubrità del sito	

Condizioni di accessibilità

Veicolare	x
Parcheggi	x
Ciclo-pedonale	
Trasporto pubblico	

Caratteristiche della viabilità
--

Sezione	6 m	Aiuole spartitraffico	
Marciapiede		Illuminazione	



Scheda S4	PARCHEGGI PUBBLICI
------------------	---------------------------

Scheda n. 26	Comune di Sala Baganza	
Ubicazione	Via da nominare	
Denominazione	PP9	
Tipo zona da PRG	Zona C res 7	

Tipo di sosta

Libera	x	Disco orario	
--------	---	--------------	--

Caratteristiche dell'attrezzatura
--

Superficie [mq] 75

Stalli	6	Stalli riservati	
Alberature		Verde di arredo	X
Pedonale		Segnaletica di parcheggio	X

Aree di pertinenza

Recinzione		Illuminazione stradale	X
------------	--	------------------------	---

Condizioni di qualità

Consistenza	Da realizzare
Elementi integrativi presenti	
Modifiche necessarie	
Modifiche ammissibili	
Dotazioni integrative	
Prossimità di aree verdi o attrezzate	
Prossimità della rete commerciale	
Prossimità di altri servizi	
Arredo urbano	
Compatibilità con le funzioni al contorno	
Salubrità del sito	

Condizioni di accessibilità

Veicolare	x
Parcheggi	x
Ciclo-pedonale	
Trasporto pubblico	

Caratteristiche della viabilità
--

Sezione		Aiuole spartitraffico	
Marciapiede		Illuminazione	



Scheda S4	PARCHEGGI PUBBLICI
------------------	---------------------------

Scheda n. 27	Comune di Sala Baganza	
Ubicazione	Via del Parmigianino	
Denominazione	PP9	
Tipo zona da PRG	Zona C res 7	

Tipo di sosta

Libera	x	Disco orario	
--------	---	--------------	--

Caratteristiche dell'attrezzatura
--

Superficie [mq] 135

Stalli	11	Stalli riservati	
Alberature		Verde di arredo	X
Pedonale		Segnaletica di parcheggio	X

Aree di pertinenza

Recinzione		Illuminazione stradale	X
------------	--	------------------------	---

Condizioni di qualità

Consistenza	BUONA
Elementi integrativi presenti	
Modifiche necessarie	
Modifiche ammissibili	
Dotazioni integrative	
Prossimità di aree verdi o attrezzate	
Prossimità della rete commerciale	
Prossimità di altri servizi	
Arredo urbano	
Compatibilità con le funzioni al contorno	BUONA
Salubrità del sito	

Condizioni di accessibilità

Veicolare	x
Parcheggi	x
Ciclo-pedonale	
Trasporto pubblico	

Caratteristiche della viabilità
--

Sezione		Aiuole spartitraffico	
Marciapiede		Illuminazione	



Scheda S4	PARCHEGGI PUBBLICI
------------------	---------------------------

Scheda n. 28	Comune di Sala Baganza	
Ubicazione	Via Fava	
Denominazione	PP9	
Tipo zona da PRG	Zona V	

Tipo di sosta

Libera	x	Disco orario	
--------	---	--------------	--

Caratteristiche dell'attrezzatura
--

Superficie [mq] 1.620

Stalli	57	Stalli riservati	
Alberature		Verde di arredo	
Pedonale		Segnaletica di parcheggio	

Aree di pertinenza

Recinzione		Illuminazione stradale	
------------	--	------------------------	--

Condizioni di qualità

Consistenza	Da realizzare
Elementi integrativi presenti	
Modifiche necessarie	
Modifiche ammissibili	
Dotazioni integrative	
Prossimità di aree verdi o attrezzate	
Prossimità della rete commerciale	
Prossimità di altri servizi	
Arredo urbano	
Compatibilità con le funzioni al contorno	
Salubrità del sito	

Condizioni di accessibilità

Veicolare	
Parcheggi	
Ciclo-pedonale	
Trasporto pubblico	

Caratteristiche della viabilità
--

Sezione		Aiuole spartitraffico	
Marciapiede		Illuminazione	



Scheda S4	PARCHEGGI PUBBLICI
------------------	---------------------------

Scheda n. 29	Comune di Sala Baganza		
Ubicazione	Via Del Mulino		
Denominazione			
Tipo zona da PRG	Zona V		

Tipo di sosta

Libera	x	Disco orario	
--------	---	--------------	--

Caratteristiche dell'attrezzatura
--

Superficie [mq] 3.610			
Stalli	109	Stalli riservati	
Alberature		Verde di arredo	
Pedonale		Segnaletica di parcheggio	

Aree di pertinenza

Recinzione		Illuminazione stradale	
------------	--	------------------------	--

Condizioni di qualità

Consistenza	OTTIMA
Elementi integrativi presenti	
Modifiche necessarie	
Modifiche ammissibili	
Dotazioni integrative	
Prossimità di aree verdi o attrezzate	
Prossimità della rete commerciale	
Prossimità di altri servizi	
Arredo urbano	
Compatibilità con le funzioni al contorno	OTTIMA
Salubrità del sito	

Condizioni di accessibilità

Veicolare	X
Parcheggi	X
Ciclo-pedonale	
Trasporto pubblico	

Caratteristiche della viabilità
--

Sezione		Aiuole spartitraffico	
Marciapiede		Illuminazione	X



Scheda S4	PARCHEGGI PUBBLICI
------------------	---------------------------

Scheda n. 30	Comune di Sala Baganza	
Ubicazione	Via V. Emanuele II	
Denominazione	Parceggio Farmacia area privata	
Tipo zona da PRG	Zona V	

Tipo di sosta

Libera	x	Disco orario	
--------	---	--------------	--

Caratteristiche dell'attrezzatura
--

Superficie [mq] 470

Stalli	24	Stalli riservati	x
Alberature		Verde di arredo	
Pedonale		Segnaletica di parcheggio	x

Aree di pertinenza

Recinzione		Illuminazione stradale	
------------	--	------------------------	--

Condizioni di qualità

Consistenza	BUONA
Elementi integrativi presenti	
Modifiche necessarie	
Modifiche ammissibili	
Dotazioni integrative	
Prossimità di aree verdi o attrezzate	
Prossimità della rete commerciale	
Prossimità di altri servizi	
Arredo urbano	
Compatibilità con le funzioni al contorno	BUONA
Salubrità del sito	

Condizioni di accessibilità

Veicolare	X
Parceggi	X
Ciclo-pedonale	
Trasporto pubblico	X

Caratteristiche della viabilità
--

Sezione		Aiuole spartitraffico	
Marciapiede		Illuminazione	



Scheda S4	PARCHEGGI PUBBLICI
------------------	---------------------------

Scheda n. 31	Comune di Sala Baganza	
Ubicazione	Via V. Emanuele II	
Denominazione	PP4	
Tipo zona da PRG	Zona V	

Tipo di sosta

Libera	x	Disco orario	
--------	---	--------------	--

Caratteristiche dell'attrezzatura
--

Superficie [mq] 846

Stalli	38	Stalli riservati	
Alberature		Verde di arredo	x
Pedonale		Segnaletica di parcheggio	x

Aree di pertinenza

Recinzione		Illuminazione stradale	
------------	--	------------------------	--

Condizioni di qualità

Consistenza	BUONA
Elementi integrativi presenti	
Modifiche necessarie	
Modifiche ammissibili	
Dotazioni integrative	
Prossimità di aree verdi o attrezzate	
Prossimità della rete commerciale	
Prossimità di altri servizi	
Arredo urbano	
Compatibilità con le funzioni al contorno	BUONA
Salubrità del sito	

Condizioni di accessibilità

Veicolare	X
Parcheggi	X
Ciclo-pedonale	
Trasporto pubblico	X

Caratteristiche della viabilità
--

Sezione		Aiuole spartitraffico	
Marciapiede		Illuminazione	x



Scheda S4	PARCHEGGI PUBBLICI
------------------	---------------------------

Scheda n. 32	Comune di Sala Baganza		
Ubicazione	Via V. Emanuele II		
Denominazione	Parccheggio municipio		
Tipo zona da PRG	Zona G		

Tipo di sosta

Libera	x	Disco orario	
--------	---	--------------	--

Caratteristiche dell'attrezzatura
--

Superficie [mq] 540

Stalli		Stalli riservati	
Alberature		Verde di arredo	
Pedonale		Segnaletica di parcheggio	x

Aree di pertinenza

Recinzione		Illuminazione stradale	
------------	--	------------------------	--

Condizioni di qualità

Consistenza	BUONA
Elementi integrativi presenti	
Modifiche necessarie	
Modifiche ammissibili	
Dotazioni integrative	
Prossimità di aree verdi o attrezzate	
Prossimità della rete commerciale	
Prossimità di altri servizi	
Arredo urbano	
Compatibilità con le funzioni al contorno	BUONA
Salubrità del sito	

Condizioni di accessibilità

Veicolare	X
Parcchegi	X
Ciclo-pedonale	
Trasporto pubblico	X

Caratteristiche della viabilità
--

Sezione		Aiuole spartitraffico	
Marciapiede		Illuminazione	x



Scheda S4	PARCHEGGI PUBBLICI
------------------	---------------------------

Scheda n. 33	Comune di Sala Baganza	
Ubicazione	Via V Emanuele II	
Denominazione	Parcheggio in proprietà privata - aperto	
Tipo zona da PRG	Zona V	

Tipo di sosta

Libera		Disco orario	
--------	--	--------------	--

Caratteristiche dell'attrezzatura
--

Superficie [mq] 60

Stalli		Stalli riservati	
Alberature		Verde di arredo	
Pedonale		Segnaletica di parcheggio	

Aree di pertinenza

Recinzione		Illuminazione stradale	
------------	--	------------------------	--

Condizioni di qualità

Consistenza	
Elementi integrativi presenti	
Modifiche necessarie	
Modifiche ammissibili	
Dotazioni integrative	
Prossimità di aree verdi o attrezzate	
Prossimità della rete commerciale	
Prossimità di altri servizi	
Arredo urbano	
Compatibilità con le funzioni al contorno	
Salubrità del sito	

Condizioni di accessibilità

Veicolare	X
Parcheggi	X
Ciclo-pedonale	
Trasporto pubblico	

Caratteristiche della viabilità
--

Sezione		Aiuole spartitraffico	
Marciapiede		Illuminazione	



Scheda S4	PARCHEGGI PUBBLICI
------------------	---------------------------

Scheda n. 34	Comune di Sala Baganza	
Ubicazione	Via V Emanuele II	
Denominazione	Parcheggio in proprietà privata - chiuso	
Tipo zona da PRG	Zona V	

Tipo di sosta

Libera		Disco orario	
--------	--	--------------	--

Caratteristiche dell'attrezzatura
--

Superficie [mq] 230

Stalli		Stalli riservati	
Alberature		Verde di arredo	
Pedonale		Segnaletica di parcheggio	

Aree di pertinenza

Recinzione		Illuminazione stradale	
------------	--	------------------------	--

Condizioni di qualità

Consistenza	
Elementi integrativi presenti	
Modifiche necessarie	
Modifiche ammissibili	
Dotazioni integrative	
Prossimità di aree verdi o attrezzate	
Prossimità della rete commerciale	
Prossimità di altri servizi	
Arredo urbano	
Compatibilità con le funzioni al contorno	
Salubrità del sito	

Condizioni di accessibilità

Veicolare	X
Parcheggi	X
Ciclo-pedonale	
Trasporto pubblico	

Caratteristiche della viabilità
--

Sezione		Aiuole spartitraffico	
Marciapiede		Illuminazione	



Scheda S4	PARCHEGGI PUBBLICI
------------------	---------------------------

Scheda n. 35	Comune di Sala Baganza	
Ubicazione	P.zza XXV Aprile	
Denominazione	Lott. Ex Calda Menozzi - Parcheggio in proprietà privata - aperto	
Tipo zona da PRG	Zona V	

Tipo di sosta

Libera		Disco orario	
--------	--	--------------	--

Caratteristiche dell'attrezzatura
--

Superficie [mq] 137

Stalli		Stalli riservati	
Alberature		Verde di arredo	
Pedonale		Segnaletica di parcheggio	

Aree di pertinenza

Recinzione		Illuminazione stradale	
------------	--	------------------------	--

Condizioni di qualità

Consistenza	
Elementi integrativi presenti	
Modifiche necessarie	
Modifiche ammissibili	
Dotazioni integrative	
Prossimità di aree verdi o attrezzate	
Prossimità della rete commerciale	
Prossimità di altri servizi	
Arredo urbano	
Compatibilità con le funzioni al contorno	
Salubrità del sito	

Condizioni di accessibilità

Veicolare	X
Parcheggi	X
Ciclo-pedonale	
Trasporto pubblico	

Caratteristiche della viabilità
--

Sezione		Aiuole spartitraffico	
Marciapiede		Illuminazione	



Scheda S4	PARCHEGGI PUBBLICI
------------------	---------------------------

Scheda n. 36	Comune di Sala Baganza	
Ubicazione	Via Vittorio Emanuele II	
Denominazione	Lott. Ex Calda Menozzi - Parcheggio Pelani	
Tipo zona da PRG	Zona V	

Tipo di sosta

Libera		Disco orario	
--------	--	--------------	--

Caratteristiche dell'attrezzatura
--

Superficie [mq] 700

Stalli		Stalli riservati	
Alberature		Verde di arredo	
Pedonale		Segnaletica di parcheggio	

Aree di pertinenza

Recinzione		Illuminazione stradale	
------------	--	------------------------	--

Condizioni di qualità

Consistenza	
Elementi integrativi presenti	
Modifiche necessarie	
Modifiche ammissibili	
Dotazioni integrative	
Prossimità di aree verdi o attrezzate	
Prossimità della rete commerciale	
Prossimità di altri servizi	
Arredo urbano	
Compatibilità con le funzioni al contorno	
Salubrità del sito	

Condizioni di accessibilità

Veicolare	X
Parcheggi	X
Ciclo-pedonale	
Trasporto pubblico	

Caratteristiche della viabilità
--

Sezione		Aiuole spartitraffico	
Marciapiede		Illuminazione	



Scheda S4	PARCHEGGI PUBBLICI
------------------	---------------------------

Scheda n. 37	Comune di Sala Baganza	
Ubicazione	Via Dante Alighieri	
Denominazione	Parcheggio in proprietà privata - chiuso	
Tipo zona da PRG	Zona V	

Tipo di sosta

Libera		Disco orario	
--------	--	--------------	--

Caratteristiche dell'attrezzatura
--

Superficie [mq] 800

Stalli		Stalli riservati	
Alberature		Verde di arredo	
Pedonale		Segnaletica di parcheggio	

Aree di pertinenza

Recinzione		Illuminazione stradale	
------------	--	------------------------	--

Condizioni di qualità

Consistenza	
Elementi integrativi presenti	
Modifiche necessarie	
Modifiche ammissibili	
Dotazioni integrative	
Prossimità di aree verdi o attrezzate	
Prossimità della rete commerciale	
Prossimità di altri servizi	
Arredo urbano	
Compatibilità con le funzioni al contorno	
Salubrità del sito	

Condizioni di accessibilità

Veicolare	X
Parcheggi	X
Ciclo-pedonale	
Trasporto pubblico	

Caratteristiche della viabilità
--

Sezione		Aiuole spartitraffico	
Marciapiede		Illuminazione	



Scheda S4	PARCHEGGI PUBBLICI
------------------	---------------------------

Scheda n. 38	Comune di Sala Baganza		
Ubicazione	Via Dante Alighieri		
Denominazione	Parcheggio Villa Benedetta (propr. Pubblica)		
Tipo zona da PRG	Zona G		

Tipo di sosta

Libera	x	Disco orario	
--------	---	--------------	--

Caratteristiche dell'attrezzatura
--

Superficie [mq] 1.800

Stalli	37	Stalli riservati	
Alberature		Verde di arredo	x
Pedonale	x	Segnaletica di parcheggio	x

Aree di pertinenza

Recinzione		Illuminazione stradale	x
------------	--	------------------------	---

Condizioni di qualità

Consistenza	OTTIMA
Elementi integrativi presenti	
Modifiche necessarie	
Modifiche ammissibili	
Dotazioni integrative	
Prossimità di aree verdi o attrezzate	
Prossimità della rete commerciale	
Prossimità di altri servizi	
Arredo urbano	
Compatibilità con le funzioni al contorno	OTTIMA
Salubrità del sito	

Condizioni di accessibilità

Veicolare	X
Parcheggi	X
Ciclo-pedonale	
Trasporto pubblico	

Caratteristiche della viabilità
--

Sezione		Aiuole spartitraffico	
Marciapiede	x	Illuminazione	X



Scheda S4	PARCHEGGI PUBBLICI
------------------	---------------------------

Scheda n. 39	Comune di Sala Baganza	
Ubicazione	Via Matteotti	
Denominazione	CD 19	
Tipo zona da PRG	Zona B res 2 – zona V	

Tipo di sosta

Libera	x	Disco orario	
--------	---	--------------	--

Caratteristiche dell'attrezzatura
--

Superficie [mq] 621

Stalli		Stalli riservati	
Alberature		Verde di arredo	
Pedonale		Segnaletica di parcheggio	

Aree di pertinenza

Recinzione		Illuminazione stradale	
------------	--	------------------------	--

Condizioni di qualità

Consistenza	Non realizzato
Elementi integrativi presenti	
Modifiche necessarie	
Modifiche ammissibili	
Dotazioni integrative	
Prossimità di aree verdi o attrezzate	
Prossimità della rete commerciale	
Prossimità di altri servizi	
Arredo urbano	
Compatibilità con le funzioni al contorno	
Salubrità del sito	

Condizioni di accessibilità

Veicolare	
Parcheggi	
Ciclo-pedonale	
Trasporto pubblico	

Caratteristiche della viabilità
--

Sezione		Aiuole spartitraffico	
Marciapiede		Illuminazione	



Scheda S4	PARCHEGGI PUBBLICI
------------------	---------------------------

Scheda n. 40	Comune di Sala Baganza	
Ubicazione	Via Matteotti	
Denominazione	CD 1	
Tipo zona da PRG	Zona B res 1 – zona V	

Tipo di sosta

Libera	x	Disco orario	
--------	---	--------------	--

Caratteristiche dell'attrezzatura
--

Superficie [mq] 35

Stalli		Stalli riservati	
Alberature		Verde di arredo	
Pedonale		Segnaletica di parcheggio	

Aree di pertinenza

Recinzione		Illuminazione stradale	
------------	--	------------------------	--

Condizioni di qualità

Consistenza	Non realizzato
Elementi integrativi presenti	
Modifiche necessarie	
Modifiche ammissibili	
Dotazioni integrative	
Prossimità di aree verdi o attrezzate	
Prossimità della rete commerciale	
Prossimità di altri servizi	
Arredo urbano	
Compatibilità con le funzioni al contorno	
Salubrità del sito	

Condizioni di accessibilità

Veicolare	
Parcheggi	
Ciclo-pedonale	
Trasporto pubblico	

Caratteristiche della viabilità
--

Sezione		Aiuole spartitraffico	
Marciapiede		Illuminazione	



Scheda S4	PARCHEGGI PUBBLICI
------------------	---------------------------

Scheda n. 41	Comune di Sala Baganza	
Ubicazione	Via Coppi	
Denominazione	PP 2	
Tipo zona da PRG	Zona V	

Tipo di sosta

Libera	x	Disco orario	
--------	---	--------------	--

Caratteristiche dell'attrezzatura
--

Superficie [mq] 50

Stalli	4	Stalli riservati	
Alberature		Verde di arredo	
Pedonale		Segnaletica di parcheggio	

Aree di pertinenza

Recinzione		Illuminazione stradale	x
------------	--	------------------------	---

Condizioni di qualità

Consistenza	BUONA
Elementi integrativi presenti	
Modifiche necessarie	
Modifiche ammissibili	
Dotazioni integrative	
Prossimità di aree verdi o attrezzate	
Prossimità della rete commerciale	
Prossimità di altri servizi	
Arredo urbano	
Compatibilità con le funzioni al contorno	BUONA
Salubrità del sito	

Condizioni di accessibilità

Veicolare	X
Parcheggi	X
Ciclo-pedonale	
Trasporto pubblico	

Caratteristiche della viabilità
--

Sezione		Aiuole spartitraffico	
Marciapiede		Illuminazione	



Scheda S4	PARCHEGGI PUBBLICI
------------------	---------------------------

Scheda n. 42	Comune di Sala Baganza	
Ubicazione	Via Gruzza	
Denominazione	PP 2	
Tipo zona da PRG	Zona V	

Tipo di sosta

Libera	x	Disco orario	
--------	---	--------------	--

Caratteristiche dell'attrezzatura
--

Superficie [mq] 100

Stalli	8	Stalli riservati	
Alberature		Verde di arredo	
Pedonale		Segnaletica di parcheggio	

Aree di pertinenza

Recinzione		Illuminazione stradale	x
------------	--	------------------------	---

Condizioni di qualità

Consistenza	BUONA
Elementi integrativi presenti	
Modifiche necessarie	
Modifiche ammissibili	
Dotazioni integrative	
Prossimità di aree verdi o attrezzate	
Prossimità della rete commerciale	
Prossimità di altri servizi	
Arredo urbano	
Compatibilità con le funzioni al contorno	BUONA
Salubrità del sito	

Condizioni di accessibilità

Veicolare	X
Parcheggi	X
Ciclo-pedonale	
Trasporto pubblico	

Caratteristiche della viabilità
--

Sezione		Aiuole spartitraffico	
Marciapiede		Illuminazione	



Scheda S4	PARCHEGGI PUBBLICI
------------------	---------------------------

Scheda n. 43	Comune di Sala Baganza	
Ubicazione	Via Turati	
Denominazione	Lott. ex Valla - Gonizzi	
Tipo zona da PRG	Zona V	

Tipo di sosta

Libera	x	Disco orario	
--------	---	--------------	--

Caratteristiche dell'attrezzatura
--

Superficie [mq] 200

Stalli		Stalli riservati	
Alberature		Verde di arredo	
Pedonale		Segnaletica di parcheggio	

Aree di pertinenza

Recinzione		Illuminazione stradale	x
------------	--	------------------------	---

Condizioni di qualità

Consistenza	BUONA
Elementi integrativi presenti	
Modifiche necessarie	
Modifiche ammissibili	
Dotazioni integrative	
Prossimità di aree verdi o attrezzate	
Prossimità della rete commerciale	
Prossimità di altri servizi	
Arredo urbano	
Compatibilità con le funzioni al contorno	BUONA
Salubrità del sito	

Condizioni di accessibilità

Veicolare	X
Parcheggi	X
Ciclo-pedonale	
Trasporto pubblico	

Caratteristiche della viabilità
--

Sezione		Aiuole spartitraffico	
Marciapiede		Illuminazione	



Scheda S4	PARCHEGGI PUBBLICI
------------------	---------------------------

Scheda n. 44	Comune di Sala Baganza		
Ubicazione	Via M. Amalia		
Denominazione	PP7		
Tipo zona da PRG	Zona B res 2 – zona V		

Tipo di sosta

Libera	x	Disco orario	
--------	---	--------------	--

Caratteristiche dell'attrezzatura
--

Superficie [mq] 2.243

Stalli	22	Stalli riservati	
Alberature		Verde di arredo	
Pedonale		Segnaletica di parcheggio	x

Aree di pertinenza

Recinzione		Illuminazione stradale	x
------------	--	------------------------	---

Condizioni di qualità

Consistenza	BUONA
Elementi integrativi presenti	
Modifiche necessarie	
Modifiche ammissibili	
Dotazioni integrative	
Prossimità di aree verdi o attrezzate	
Prossimità della rete commerciale	
Prossimità di altri servizi	
Arredo urbano	
Compatibilità con le funzioni al contorno	BUONA
Salubrità del sito	

Condizioni di accessibilità

Veicolare	X
Parcheggi	X
Ciclo-pedonale	
Trasporto pubblico	

Caratteristiche della viabilità
--

Sezione		Aiuole spartitraffico	
Marciapiede	x	Illuminazione	



Scheda S4	PARCHEGGI PUBBLICI
------------------	---------------------------

Scheda n. 45	Comune di Sala Baganza	
Ubicazione	Via Zappati	
Denominazione	Parcheggio privato Ristorante "La Sevra"	
Tipo zona da PRG	Zona V	

Tipo di sosta

Libera		Disco orario	
--------	--	--------------	--

Caratteristiche dell'attrezzatura
--

Superficie [mq] 386

Stalli		Stalli riservati	
Alberature		Verde di arredo	
Pedonale		Segnaletica di parcheggio	

Aree di pertinenza

Recinzione		Illuminazione stradale	x
------------	--	------------------------	---

Condizioni di qualità

Consistenza	BUONA
Elementi integrativi presenti	
Modifiche necessarie	
Modifiche ammissibili	
Dotazioni integrative	
Prossimità di aree verdi o attrezzate	
Prossimità della rete commerciale	
Prossimità di altri servizi	
Arredo urbano	
Compatibilità con le funzioni al contorno	BUONA
Salubrità del sito	

Condizioni di accessibilità

Veicolare	X
Parcheggi	X
Ciclo-pedonale	
Trasporto pubblico	

Caratteristiche della viabilità
--

Sezione		Aiuole spartitraffico	
Marciapiede	x	Illuminazione	



Scheda S4	PARCHEGGI PUBBLICI
------------------	---------------------------

Scheda n. 46	Comune di Sala Baganza	
Ubicazione	Via Martiri della Libertà	
Denominazione	Parceggio privato	
Tipo zona da PRG	Zona V	

Tipo di sosta

Libera		Disco orario	
--------	--	--------------	--

Caratteristiche dell'attrezzatura
--

Superficie [mq] 130

Stalli		Stalli riservati	
Alberature		Verde di arredo	
Pedonale		Segnaletica di parcheggio	

Aree di pertinenza

Recinzione		Illuminazione stradale	x
------------	--	------------------------	---

Condizioni di qualità

Consistenza	BUONA
Elementi integrativi presenti	
Modifiche necessarie	
Modifiche ammissibili	
Dotazioni integrative	
Prossimità di aree verdi o attrezzate	
Prossimità della rete commerciale	
Prossimità di altri servizi	
Arredo urbano	
Compatibilità con le funzioni al contorno	BUONA
Salubrità del sito	

Condizioni di accessibilità

Veicolare	X
Parceggi	X
Ciclo-pedonale	
Trasporto pubblico	

Caratteristiche della viabilità
--

Sezione		Aiuole spartitraffico	
Marciapiede	x	Illuminazione	



Scheda S4	PARCHEGGI PUBBLICI
------------------	---------------------------

Scheda n. 47	Comune di Sala Baganza		
Ubicazione	Via Di Vittorio		
Denominazione	PP1		
Tipo zona da PRG	Zona V		

Tipo di sosta

Libera	x	Disco orario	
--------	---	--------------	--

Caratteristiche dell'attrezzatura
--

Superficie [mq] 383

Stalli	36	Stalli riservati	
Alberature		Verde di arredo	x
Pedonale		Segnaletica di parcheggio	

Aree di pertinenza

Recinzione		Illuminazione stradale	x
------------	--	------------------------	---

Condizioni di qualità

Consistenza	BUONA
Elementi integrativi presenti	
Modifiche necessarie	
Modifiche ammissibili	
Dotazioni integrative	
Prossimità di aree verdi o attrezzate	
Prossimità della rete commerciale	
Prossimità di altri servizi	
Arredo urbano	
Compatibilità con le funzioni al contorno	BUONA
Salubrità del sito	

Condizioni di accessibilità

Veicolare	X
Parcheggi	X
Ciclo-pedonale	
Trasporto pubblico	

Caratteristiche della viabilità
--

Sezione		Aiuole spartitraffico	
Marciapiede	X	Illuminazione	X



Scheda S4	PARCHEGGI PUBBLICI
------------------	---------------------------

Scheda n. 48	Comune di Sala Baganza	
Ubicazione	Via Guareschi	
Denominazione	Parcheggio previsto ma non realizzato	
Tipo zona da PRG	Zona V	

Tipo di sosta

Libera		Disco orario	
--------	--	--------------	--

Caratteristiche dell'attrezzatura
--

Superficie [mq] 1.200

Stalli		Stalli riservati	
Alberature		Verde di arredo	
Pedonale		Segnaletica di parcheggio	

Aree di pertinenza

Recinzione		Illuminazione stradale	x
------------	--	------------------------	---

Condizioni di qualità

Consistenza	Non esiste
Elementi integrativi presenti	
Modifiche necessarie	
Modifiche ammissibili	
Dotazioni integrative	
Prossimità di aree verdi o attrezzate	
Prossimità della rete commerciale	
Prossimità di altri servizi	
Arredo urbano	
Compatibilità con le funzioni al contorno	
Salubrità del sito	

Condizioni di accessibilità

Veicolare	
Parcheggi	
Ciclo-pedonale	
Trasporto pubblico	

Caratteristiche della viabilità
--

Sezione		Aiuole spartitraffico	
Marciapiede		Illuminazione	



Scheda S4	PARCHEGGI PUBBLICI
------------------	---------------------------

Scheda n. 49	Comune di Sala Baganza	
Ubicazione	Via Figlie della Croce	
Denominazione	CD 21	
Tipo zona da PRG	Zona V - Zona B res 2	

Tipo di sosta

Libera	x	Disco orario	
--------	---	--------------	--

Caratteristiche dell'attrezzatura
--

Superficie [mq] 699

Stalli	12	Stalli riservati	
Alberature		Verde di arredo	
Pedonale		Segnaletica di parcheggio	x

Aree di pertinenza

Recinzione		Illuminazione stradale	x
------------	--	------------------------	---

Condizioni di qualità

Consistenza	BUONA
Elementi integrativi presenti	
Modifiche necessarie	
Modifiche ammissibili	
Dotazioni integrative	
Prossimità di aree verdi o attrezzate	
Prossimità della rete commerciale	
Prossimità di altri servizi	
Arredo urbano	
Compatibilità con le funzioni al contorno	BUONA
Salubrità del sito	

Condizioni di accessibilità

Veicolare	X
Parcheggi	X
Ciclo-pedonale	X
Trasporto pubblico	

Caratteristiche della viabilità
--

Sezione		Aiuole spartitraffico	
Marciapiede	X	Illuminazione	X



Scheda S4	PARCHEGGI PUBBLICI
------------------	---------------------------

Scheda n. 50	Comune di Sala Baganza	
Ubicazione	Via Campi e via F. Croce	
Denominazione	P.R.1	
Tipo zona da PRG	Zona A storica	

Tipo di sosta

Libera	x	Disco orario	
--------	---	--------------	--

Caratteristiche dell'attrezzatura
--

Superficie [mq] 5.053

Stalli	89	Stalli riservati	
Alberature		Verde di arredo	X
Pedonale		Segnaletica di parcheggio	X

Aree di pertinenza

Recinzione		Illuminazione stradale	X
------------	--	------------------------	---

Condizioni di qualità

Consistenza	BUONA
Elementi integrativi presenti	
Modifiche necessarie	
Modifiche ammissibili	
Dotazioni integrative	
Prossimità di aree verdi o attrezzate	
Prossimità della rete commerciale	
Prossimità di altri servizi	
Arredo urbano	
Compatibilità con le funzioni al contorno	BUONA
Salubrità del sito	

Condizioni di accessibilità

Veicolare	x
Parcheggi	x
Ciclo-pedonale	
Trasporto pubblico	

Caratteristiche della viabilità
--

Sezione		Aiuole spartitraffico	
Marciapiede	x	Illuminazione	



Scheda S4	PARCHEGGI PUBBLICI
------------------	---------------------------

Scheda n. 51	Comune di Sala Baganza	
Ubicazione	Via Di Vittorio	
Denominazione	Parceggio centro sportivo	
Tipo zona da PRG	Zona V – zona G	

Tipo di sosta

Libera	x	Disco orario	
--------	---	--------------	--

Caratteristiche dell'attrezzatura
--

Superficie [mq] 2.000

Stalli		Stalli riservati	x
Alberature	x	Verde di arredo	x
Pedonale		Segnaletica di parcheggio	x

Aree di pertinenza

Recinzione		Illuminazione stradale	x
------------	--	------------------------	---

Condizioni di qualità

Consistenza	BUONA
Elementi integrativi presenti	
Modifiche necessarie	
Modifiche ammissibili	
Dotazioni integrative	
Prossimità di aree verdi o attrezzate	
Prossimità della rete commerciale	
Prossimità di altri servizi	
Arredo urbano	
Compatibilità con le funzioni al contorno	BUONA
Salubrità del sito	

Condizioni di accessibilità

Veicolare	X
Parceggi	X
Ciclo-pedonale	
Trasporto pubblico	

Caratteristiche della viabilità
--

Sezione		Aiuole spartitraffico	
Marciapiede	X	Illuminazione	X



Scheda S4	PARCHEGGI PUBBLICI
------------------	---------------------------

Scheda n. 52	Comune di Sala Baganza	
Ubicazione	Via Di Vittorio	
Denominazione	Parcheggio unità produttive (privato)	
Tipo zona da PRG	Zona V	

Tipo di sosta

Libera	x	Disco orario	
--------	---	--------------	--

Caratteristiche dell'attrezzatura
--

Superficie [mq] 1.276

Stalli		Stalli riservati	
Alberature		Verde di arredo	
Pedonale		Segnaletica di parcheggio	

Aree di pertinenza

Recinzione		Illuminazione stradale	x
------------	--	------------------------	---

Condizioni di qualità

Consistenza	BUONA
Elementi integrativi presenti	
Modifiche necessarie	
Modifiche ammissibili	
Dotazioni integrative	
Prossimità di aree verdi o attrezzate	
Prossimità della rete commerciale	
Prossimità di altri servizi	
Arredo urbano	
Compatibilità con le funzioni al contorno	BUONA
Salubrità del sito	

Condizioni di accessibilità

Veicolare	X
Parcheggi	X
Ciclo-pedonale	
Trasporto pubblico	

Caratteristiche della viabilità
--

Sezione		Aiuole spartitraffico	
Marciapiede		Illuminazione	



Scheda S4	PARCHEGGI PUBBLICI
------------------	---------------------------

Scheda n. 53	Comune di Sala Baganza	
Ubicazione	Via dei Vignaiuoli	
Denominazione	Lott. Ex Mutti	
Tipo zona da PRG	Zona V	

Tipo di sosta

Libera	x	Disco orario	
--------	---	--------------	--

Caratteristiche dell'attrezzatura
--

Superficie [mq] 620

Stalli		Stalli riservati	
Alberature		Verde di arredo	
Pedonale		Segnaletica di parcheggio	

Aree di pertinenza

Recinzione		Illuminazione stradale	x
------------	--	------------------------	---

Condizioni di qualità

Consistenza	BUONA
Elementi integrativi presenti	
Modifiche necessarie	
Modifiche ammissibili	
Dotazioni integrative	
Prossimità di aree verdi o attrezzate	
Prossimità della rete commerciale	
Prossimità di altri servizi	
Arredo urbano	
Compatibilità con le funzioni al contorno	BUONA
Salubrità del sito	

Condizioni di accessibilità

Veicolare	X
Parcheggi	X
Ciclo-pedonale	
Trasporto pubblico	

Caratteristiche della viabilità
--

Sezione		Aiuole spartitraffico	
Marciapiede		Illuminazione	



Scheda S4	PARCHEGGI PUBBLICI
------------------	---------------------------

Scheda n. 54	Comune di Sala Baganza		
Ubicazione	Via Castellaro		
Denominazione	C.D.6		
Tipo zona da PRG	Zona V – zona B res 2		

Tipo di sosta

Libera	x	Disco orario	
--------	---	--------------	--

Caratteristiche dell'attrezzatura
--

Superficie [mq] 250

Stalli	10	Stalli riservati	
Alberature		Verde di arredo	
Pedonale		Segnaletica di parcheggio	

Aree di pertinenza

Recinzione		Illuminazione stradale	x
------------	--	------------------------	---

Condizioni di qualità

Consistenza	BUONA
Elementi integrativi presenti	
Modifiche necessarie	
Modifiche ammissibili	
Dotazioni integrative	
Prossimità di aree verdi o attrezzate	
Prossimità della rete commerciale	
Prossimità di altri servizi	
Arredo urbano	
Compatibilità con le funzioni al contorno	BUONA
Salubrità del sito	

Condizioni di accessibilità

Veicolare	X
Parcheggi	X
Ciclo-pedonale	
Trasporto pubblico	

Caratteristiche della viabilità
--

Sezione		Aiuole spartitraffico	
Marciapiede	X	Illuminazione	X



Scheda S4	PARCHEGGI PUBBLICI
------------------	---------------------------

Scheda n. 55	Comune di Sala Baganza	
Ubicazione	Via Fontane del Duca	
Denominazione	PP13	
Tipo zona da PRG	Zona D prod 1	

Tipo di sosta

Libera	x	Disco orario	
--------	---	--------------	--

Caratteristiche dell'attrezzatura
--

Superficie [mq] 1.113

Stalli	35	Stalli riservati	
Alberature		Verde di arredo	
Pedonale		Segnaletica di parcheggio	

Aree di pertinenza

Recinzione		Illuminazione stradale	x
------------	--	------------------------	---

Condizioni di qualità

Consistenza	BUONA
Elementi integrativi presenti	
Modifiche necessarie	
Modifiche ammissibili	
Dotazioni integrative	
Prossimità di aree verdi o attrezzate	
Prossimità della rete commerciale	
Prossimità di altri servizi	
Arredo urbano	
Compatibilità con le funzioni al contorno	BUONA
Salubrità del sito	

Condizioni di accessibilità

Veicolare	X
Parcheggi	X
Ciclo-pedonale	
Trasporto pubblico	

Caratteristiche della viabilità
--

Sezione		Aiuole spartitraffico	
Marciapiede	x	Illuminazione	x



Scheda S4	PARCHEGGI PUBBLICI
------------------	---------------------------

Scheda n. 56	Comune di Sala Baganza	
Ubicazione	Via San Vitale	
Denominazione	Parcheggio "Polisette" area privata	
Tipo zona da PRG	Zona V	

Tipo di sosta

Libera	x	Disco orario	
--------	---	--------------	--

Caratteristiche dell'attrezzatura
--

Superficie [mq] 1.268

Stalli		Stalli riservati	
Alberature		Verde di arredo	
Pedonale		Segnaletica di parcheggio	

Aree di pertinenza

Recinzione		Illuminazione stradale	
------------	--	------------------------	--

Condizioni di qualità

Consistenza	Non attuato
Elementi integrativi presenti	
Modifiche necessarie	
Modifiche ammissibili	
Dotazioni integrative	
Prossimità di aree verdi o attrezzate	
Prossimità della rete commerciale	
Prossimità di altri servizi	
Arredo urbano	
Compatibilità con le funzioni al contorno	
Salubrità del sito	

Condizioni di accessibilità

Veicolare	
Parcheggi	
Ciclo-pedonale	
Trasporto pubblico	

Caratteristiche della viabilità
--

Sezione		Aiuole spartitraffico	
Marciapiede		Illuminazione	



Scheda S4	PARCHEGGI PUBBLICI
------------------	---------------------------

Scheda n. 57	Comune di Sala Baganza		
Ubicazione	Via San Vitale		
Denominazione	PP 14		
Tipo zona da PRG	Zona D prod 5 – zona D prod 6		

Tipo di sosta

Libera	x	Disco orario	
--------	---	--------------	--

Caratteristiche dell'attrezzatura
--

Superficie [mq] 1.997

Stalli	56	Stalli riservati	
Alberature		Verde di arredo	
Pedonale		Segnaletica di parcheggio	

Aree di pertinenza

Recinzione		Illuminazione stradale	
------------	--	------------------------	--

Condizioni di qualità

Consistenza	BUONA
Elementi integrativi presenti	
Modifiche necessarie	
Modifiche ammissibili	
Dotazioni integrative	
Prossimità di aree verdi o attrezzate	
Prossimità della rete commerciale	
Prossimità di altri servizi	
Arredo urbano	
Compatibilità con le funzioni al contorno	BUONA
Salubrità del sito	

Condizioni di accessibilità

Veicolare	X
Parcheggi	X
Ciclo-pedonale	
Trasporto pubblico	X

Caratteristiche della viabilità
--

Sezione		Aiuole spartitraffico	
Marciapiede	x	Illuminazione	x



Scheda S4	PARCHEGGI PUBBLICI
------------------	---------------------------

Scheda n. 58	Comune di Sala Baganza		
Ubicazione	Via del Torrente		
Denominazione	PP 14		
Tipo zona da PRG	Zona D prod 5 – zona D prod 6		

Tipo di sosta

Libera	x	Disco orario	
--------	---	--------------	--

Caratteristiche dell'attrezzatura
--

Superficie [mq] 1.835

Stalli	61	Stalli riservati	
Alberature		Verde di arredo	
Pedonale		Segnaletica di parcheggio	

Aree di pertinenza

Recinzione		Illuminazione stradale	
------------	--	------------------------	--

Condizioni di qualità

Consistenza	BUONA
Elementi integrativi presenti	
Modifiche necessarie	
Modifiche ammissibili	
Dotazioni integrative	
Prossimità di aree verdi o attrezzate	
Prossimità della rete commerciale	
Prossimità di altri servizi	
Arredo urbano	
Compatibilità con le funzioni al contorno	BUONA
Salubrità del sito	

Condizioni di accessibilità

Veicolare	X
Parcheggi	X
Ciclo-pedonale	
Trasporto pubblico	X

Caratteristiche della viabilità
--

Sezione		Aiuole spartitraffico	
Marciapiede	x	Illuminazione	x



Scheda S4	PARCHEGGI PUBBLICI
------------------	---------------------------

Scheda n. 59	Comune di Sala Baganza	
Ubicazione	Via Carpintero	
Denominazione	Parcheggio Cimitero di San Vitale (prop. Privata) – non attuato	
Tipo zona da PRG	Zona V	

Tipo di sosta

Libera		Disco orario	
--------	--	--------------	--

Caratteristiche dell'attrezzatura
--

Superficie [mq] 2.300

Stalli		Stalli riservati	
Alberature		Verde di arredo	
Pedonale		Segnaletica di parcheggio	

Aree di pertinenza

Recinzione		Illuminazione stradale	
------------	--	------------------------	--

Condizioni di qualità

Consistenza	Non esiste
Elementi integrativi presenti	
Modifiche necessarie	
Modifiche ammissibili	
Dotazioni integrative	
Prossimità di aree verdi o attrezzate	
Prossimità della rete commerciale	
Prossimità di altri servizi	
Arredo urbano	
Compatibilità con le funzioni al contorno	
Salubrità del sito	

Condizioni di accessibilità

Veicolare	
Parcheggi	
Ciclo-pedonale	
Trasporto pubblico	

Caratteristiche della viabilità
--

Sezione		Aiuole spartitraffico	
Marciapiede		Illuminazione	



Scheda S4	PARCHEGGI PUBBLICI
------------------	---------------------------

Scheda n. 60	Comune di Sala Baganza	
Ubicazione	Via Carpintero	
Denominazione	Parcheggio cimitero esistente	
Tipo zona da PRG	Zona V – zona F	

Tipo di sosta

Libera	x	Disco orario	
--------	---	--------------	--

Caratteristiche dell'attrezzatura
--

Superficie [mq] 371

Stalli		Stalli riservati	
Alberature		Verde di arredo	
Pedonale		Segnaletica di parcheggio	

Aree di pertinenza

Recinzione		Illuminazione stradale	
------------	--	------------------------	--

Condizioni di qualità

Consistenza	BUONA
Elementi integrativi presenti	
Modifiche necessarie	
Modifiche ammissibili	
Dotazioni integrative	
Prossimità di aree verdi o attrezzate	
Prossimità della rete commerciale	
Prossimità di altri servizi	
Arredo urbano	
Compatibilità con le funzioni al contorno	BUONA
Salubrità del sito	

Condizioni di accessibilità

Veicolare	x
Parcheggi	x
Ciclo-pedonale	
Trasporto pubblico	

Caratteristiche della viabilità
--

Sezione		Aiuole spartitraffico	
Marciapiede		Illuminazione	



Scheda S4	PARCHEGGI PUBBLICI
------------------	---------------------------

Scheda n. 61	Comune di Sala Baganza		
Ubicazione	P.zza Luppi		
Denominazione	C.D.7		
Tipo zona da PRG	Zona V		

Tipo di sosta

Libera	x	Disco orario	
--------	---	--------------	--

Caratteristiche dell'attrezzatura
--

Superficie [mq] 514

Stalli	35	Stalli riservati	
Alberature		Verde di arredo	
Pedonale		Segnaletica di parcheggio	

Aree di pertinenza

Recinzione		Illuminazione stradale	
------------	--	------------------------	--

Condizioni di qualità

Consistenza	OTTIMA
Elementi integrativi presenti	
Modifiche necessarie	
Modifiche ammissibili	
Dotazioni integrative	
Prossimità di aree verdi o attrezzate	
Prossimità della rete commerciale	
Prossimità di altri servizi	
Arredo urbano	
Compatibilità con le funzioni al contorno	OTTIMA
Salubrità del sito	

Condizioni di accessibilità

Veicolare	X
Parcheggi	X
Ciclo-pedonale	
Trasporto pubblico	

Caratteristiche della viabilità
--

Sezione		Aiuole spartitraffico	
Marciapiede		Illuminazione	x



Scheda S4	PARCHEGGI PUBBLICI
------------------	---------------------------

Scheda n. 62	Comune di Sala Baganza	
Ubicazione	Via Adorni	
Denominazione	Parceggio Ristorante area privata	
Tipo zona da PRG	Zona V	

Tipo di sosta

Libera	x	Disco orario	
--------	---	--------------	--

Caratteristiche dell'attrezzatura
--

Superficie [mq] 475

Stalli		Stalli riservati	
Alberature		Verde di arredo	
Pedonale		Segnaletica di parcheggio	

Aree di pertinenza

Recinzione		Illuminazione stradale	
------------	--	------------------------	--

Condizioni di qualità

Consistenza	Non attuato
Elementi integrativi presenti	
Modifiche necessarie	
Modifiche ammissibili	
Dotazioni integrative	
Prossimità di aree verdi o attrezzate	
Prossimità della rete commerciale	
Prossimità di altri servizi	
Arredo urbano	
Compatibilità con le funzioni al contorno	
Salubrità del sito	

Condizioni di accessibilità

Veicolare	
Parceggi	
Ciclo-pedonale	
Trasporto pubblico	

Caratteristiche della viabilità
--

Sezione		Aiuole spartitraffico	
Marciapiede		Illuminazione	



Scheda S4	PARCHEGGI PUBBLICI
------------------	---------------------------

Scheda n. 63	Comune di Sala Baganza	
Ubicazione	Via Adorni campo sportivo	
Denominazione	Non attuato proprietà in parte comunale ed in parte demaniale	
Tipo zona da PRG	Zona V	

Tipo di sosta

Libera		Disco orario	
--------	--	--------------	--

Caratteristiche dell'attrezzatura
--

Superficie [mq] 1.631

Stalli		Stalli riservati	
Alberature		Verde di arredo	
Pedonale		Segnaletica di parcheggio	

Aree di pertinenza

Recinzione		Illuminazione stradale	
------------	--	------------------------	--

Condizioni di qualità

Consistenza	Non realizzato
Elementi integrativi presenti	
Modifiche necessarie	
Modifiche ammissibili	
Dotazioni integrative	
Prossimità di aree verdi o attrezzate	
Prossimità della rete commerciale	
Prossimità di altri servizi	
Arredo urbano	
Compatibilità con le funzioni al contorno	
Salubrità del sito	

Condizioni di accessibilità

Veicolare	
Parcheggi	
Ciclo-pedonale	
Trasporto pubblico	

Caratteristiche della viabilità
--

Sezione		Aiuole spartitraffico	
Marciapiede		Illuminazione	



Scheda S4	PARCHEGGI PUBBLICI
------------------	---------------------------

Scheda n. 64	Comune di Sala Baganza	
Ubicazione	Via A. Peroni	
Denominazione	Parceggio borgata	
Tipo zona da PRG	Zona V	

Tipo di sosta

Libera		Disco orario	
--------	--	--------------	--

Caratteristiche dell'attrezzatura
--

Superficie [mq] 580

Stalli		Stalli riservati	
Alberature		Verde di arredo	
Pedonale		Segnaletica di parcheggio	

Aree di pertinenza

Recinzione		Illuminazione stradale	x
------------	--	------------------------	---

Condizioni di qualità

Consistenza	Pavimentazione in ghiaia
Elementi integrativi presenti	
Modifiche necessarie	
Modifiche ammissibili	
Dotazioni integrative	
Prossimità di aree verdi o attrezzate	
Prossimità della rete commerciale	
Prossimità di altri servizi	
Arredo urbano	
Compatibilità con le funzioni al contorno	
Salubrità del sito	

Condizioni di accessibilità

Veicolare	x
Parceggi	x
Ciclo-pedonale	
Trasporto pubblico	

Caratteristiche della viabilità
--

Sezione		Aiuole spartitraffico	
Marciapiede		Illuminazione	x