Art.53 della L.R. n.24/2017 - PERMESSO di COSTRUIRE

TAVOLA: A

16.00

Scala: 1 : 2000

Oggetto Tavola

PLANIMETRIA e PROSPETTI

Fase Progettuale:

VISTE d'INSIEME INTERVENTO

Committente

Soc. Agr. Binacchi Vanni e Gioacchino di Binacchi Vanni e C.
P.IVA 02481460356

Firma

Intervento

AMPLIAMENTO CENTRO AZIENDALE

da eseguirsi

Via Nazionale, 3

Codice progetto

2436 | 2025 | PROG

Redatto

W.Minawi- V.Rossi

Controllato: A. Lusetti — in data: 25.08.2025

Approvato: A.Lusetti — in data: 08.10.2025

Revisione

01: ..... 03: .....

02: ..... 04: .....

I Progettisti:

Collegio Geometri e Geometri Laureati della Provincia di Reggio Emilia
Iscrizione Albo N. 1897
Geometra Lusetti Andrea
C.F. LST ADR 75P03 H227W

STUDIO di TOPOGRAFIA EDILIZIA e TERRITORIO di Lusetti e Rossi

Studio LST - 42123 - Reggio Emilia (R.E.) Via Luigi Settembrini, 5/1 - Tel.0522 - 1963215-1963217 - E-mail: segreteria@studiolst.com - RIPRODUZIONE ANCHE PARZIALE VIETATA A TERMINI DI LEGGE

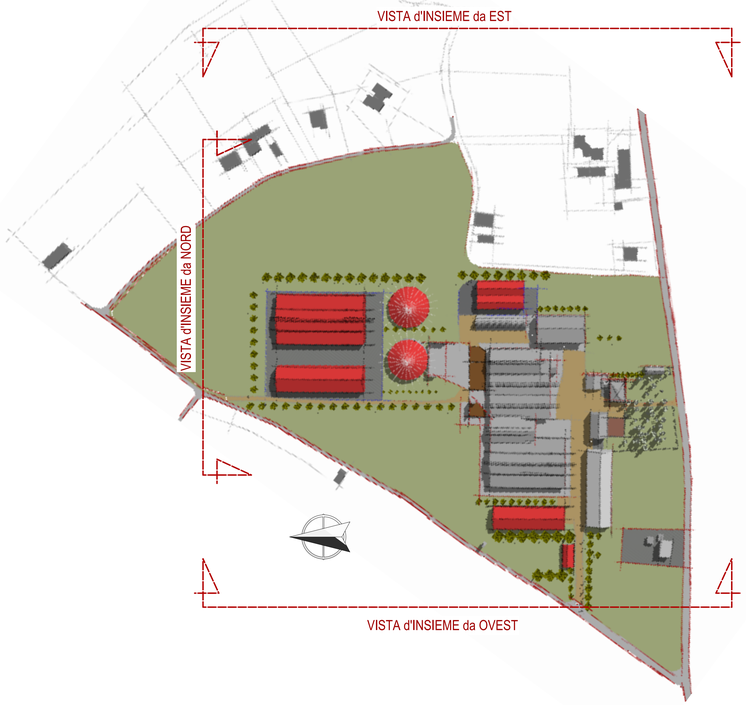

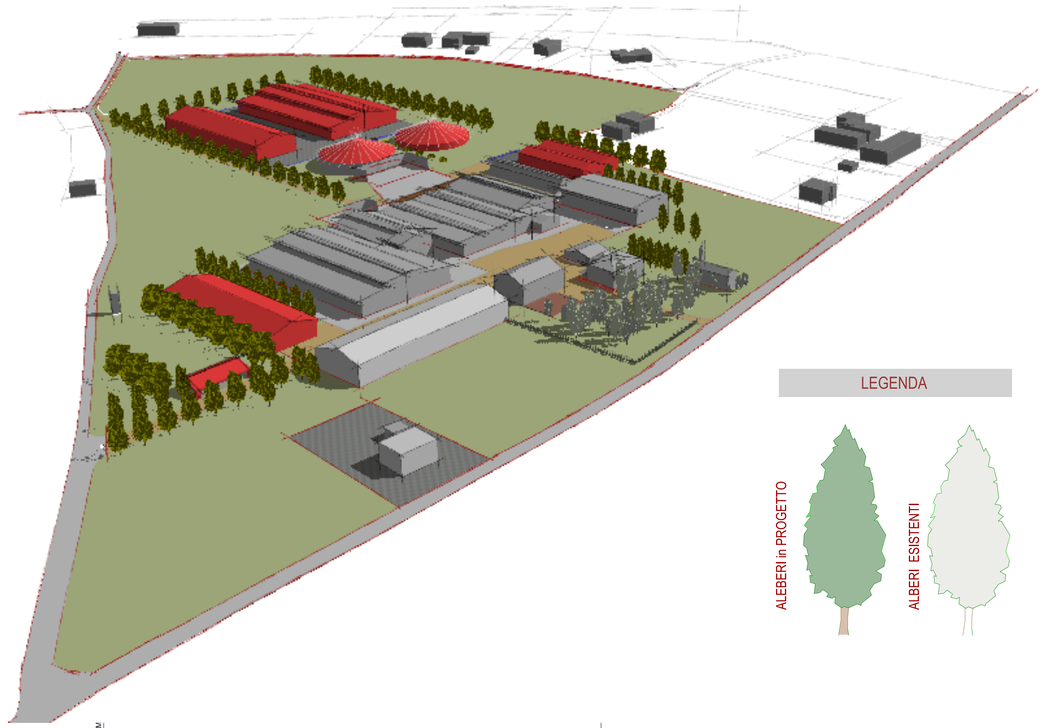

LEGENDA

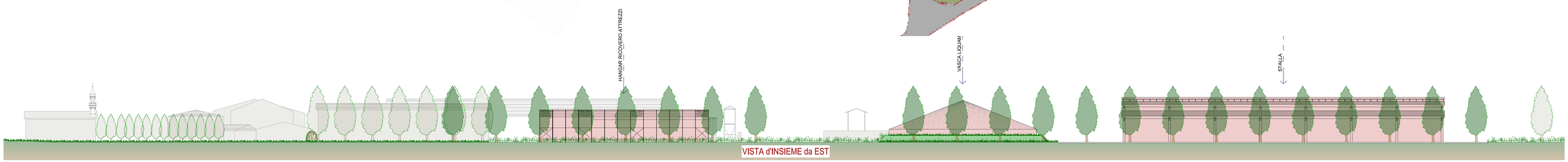

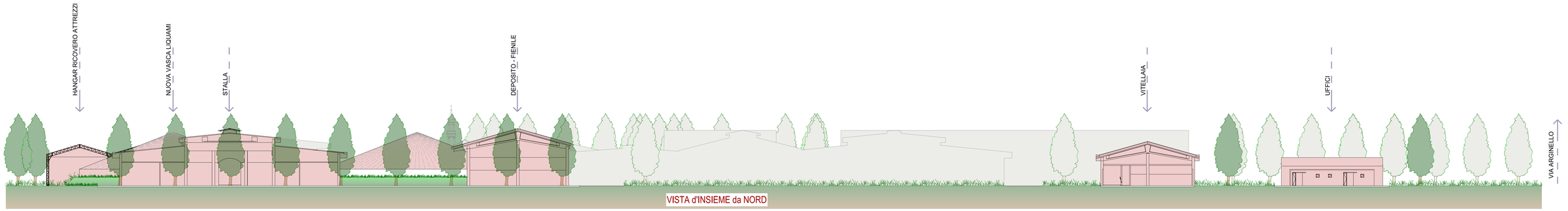

H/L = 821 / 1280 (1.05m²)

Allplan 2025