

UNITA' ABITATIVE  
MONOFAMILIARI - BIFAMILIARI  
LOTTI 1 2 3 4 5 6 7 8 9 10 11 12

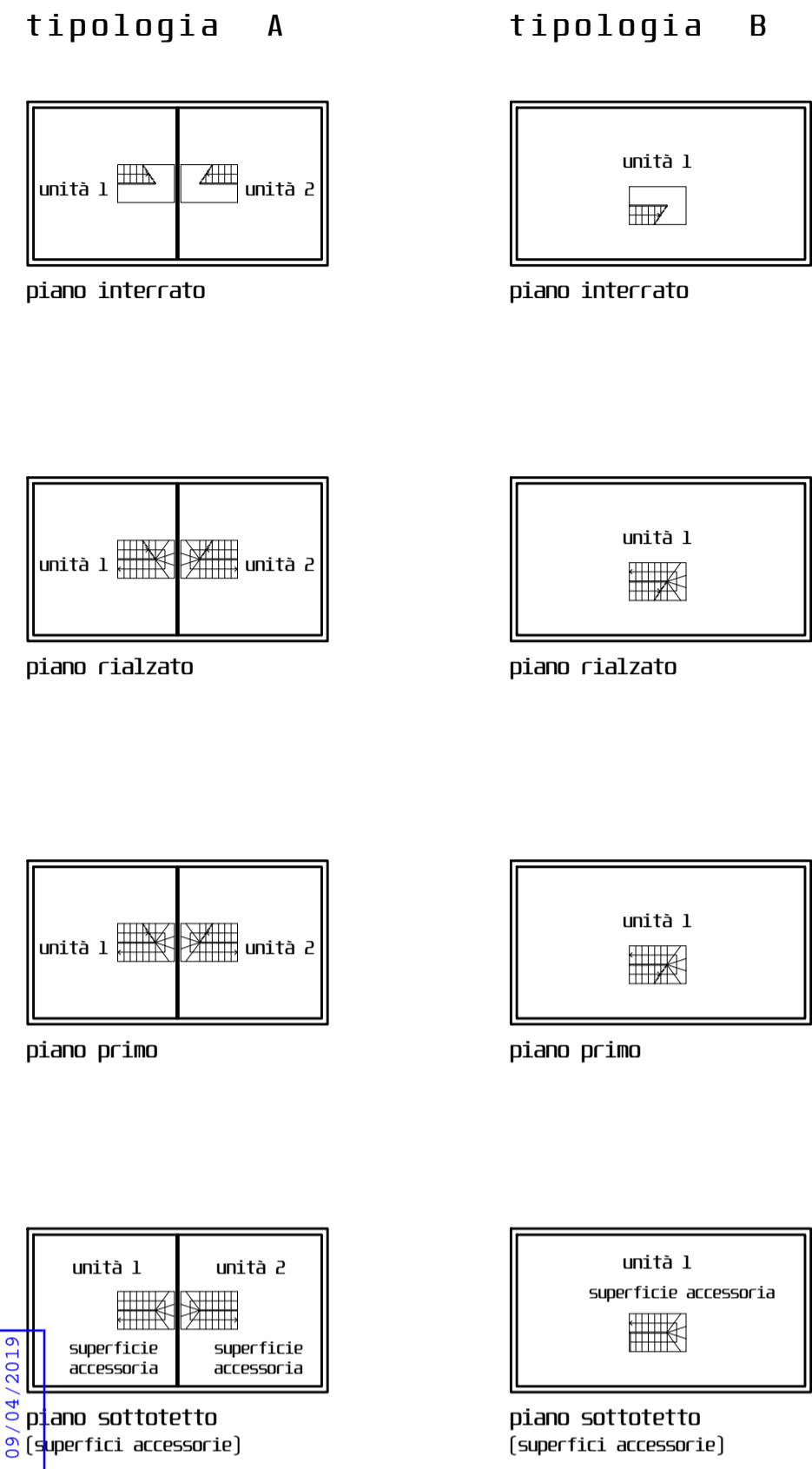

UNITA' ABITATIVE BIFAMILIARI - PLURIFAMILIARI  
LOTTO 13 e LOTTO 14 (tipologie C-D); LOTTO 15 (tipologie A1-C); LOTTO 16 (tipologia A1-C); LOTTI 17 18 (tipologie C-D-H1)

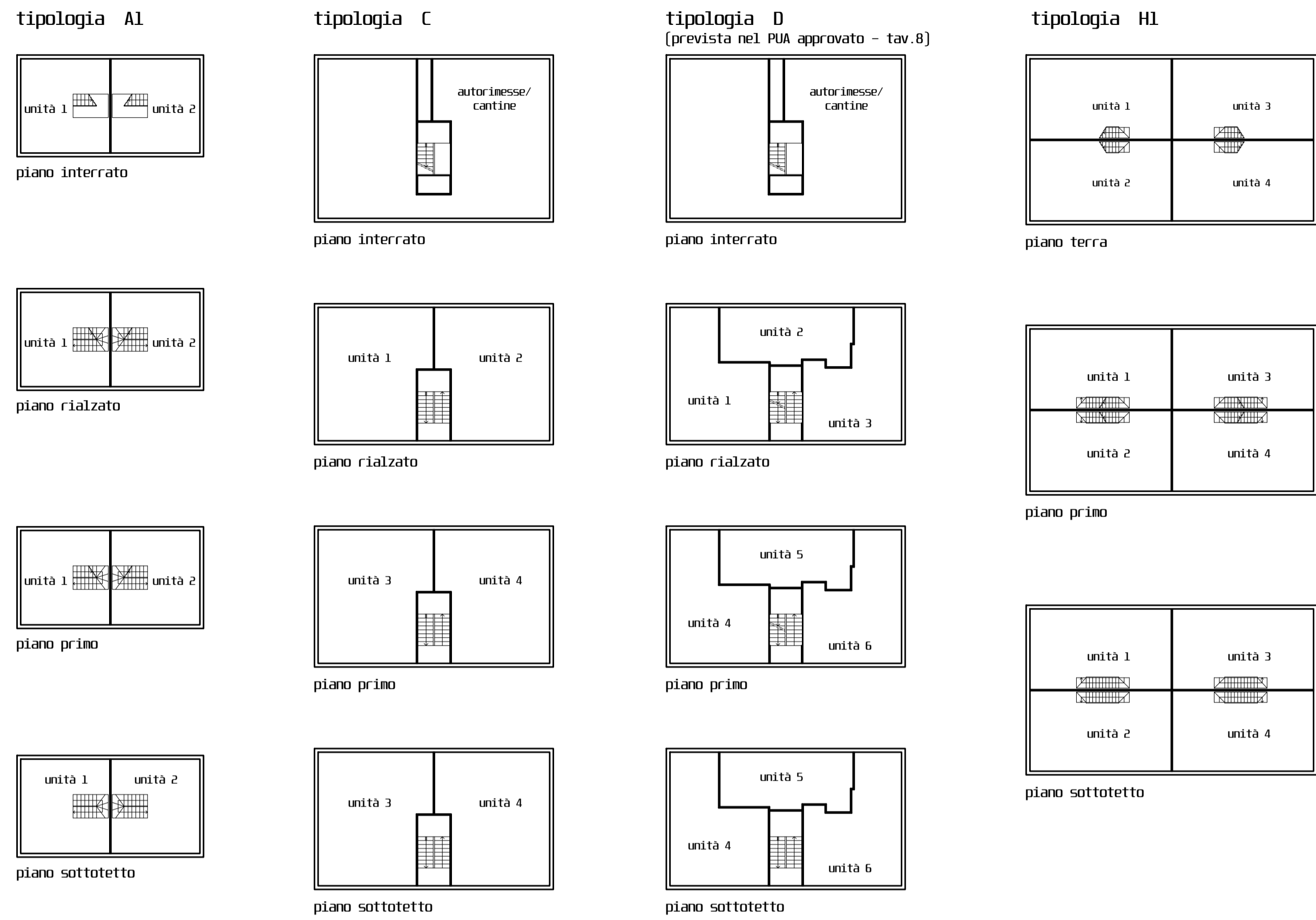

UNITA' ABITATIVE PLURIFAMILIARI  
LOTTO 19 (tipologie E-F-I); LOTTO C/1 (tipologie E-F)

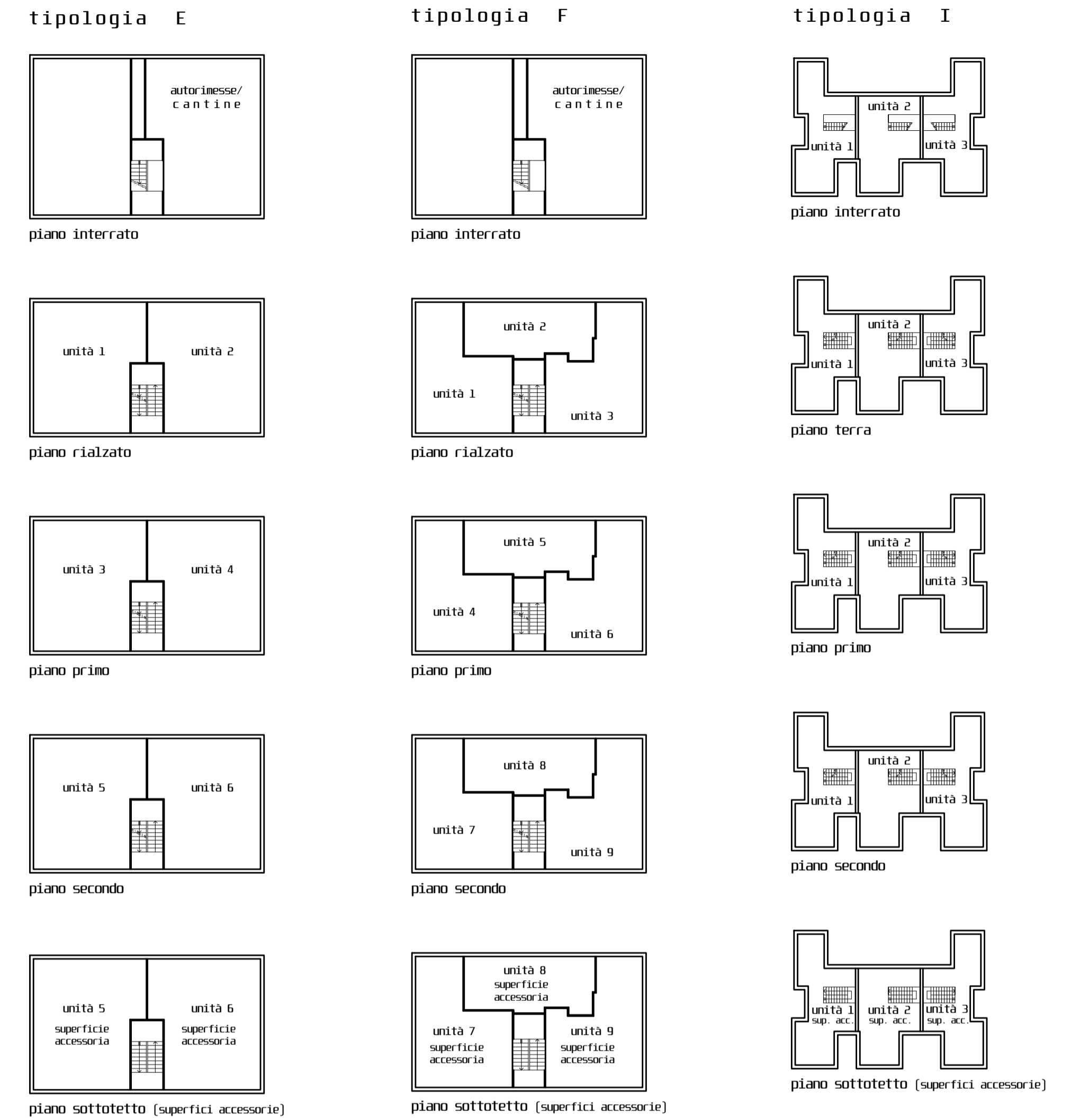

COMUNE DI MONTECHIARUGOLO  
 Comune di Monticelli Terme  
 Protocollo N. 0004908/2019 del 09/04/2019  
 Copia conforme all'originale digitale  
 L'incaricato: Architetto Marcello Carzedda

UNITA' ABITATIVE MONOFAMILIARI - BIFAMILIARI - PLURIFAMILIARI  
LOTTI C3, C4, C6/1, C6/2, C2/1, C2/2, C2/3, C5/1, C5/2, C5/3, C6/3

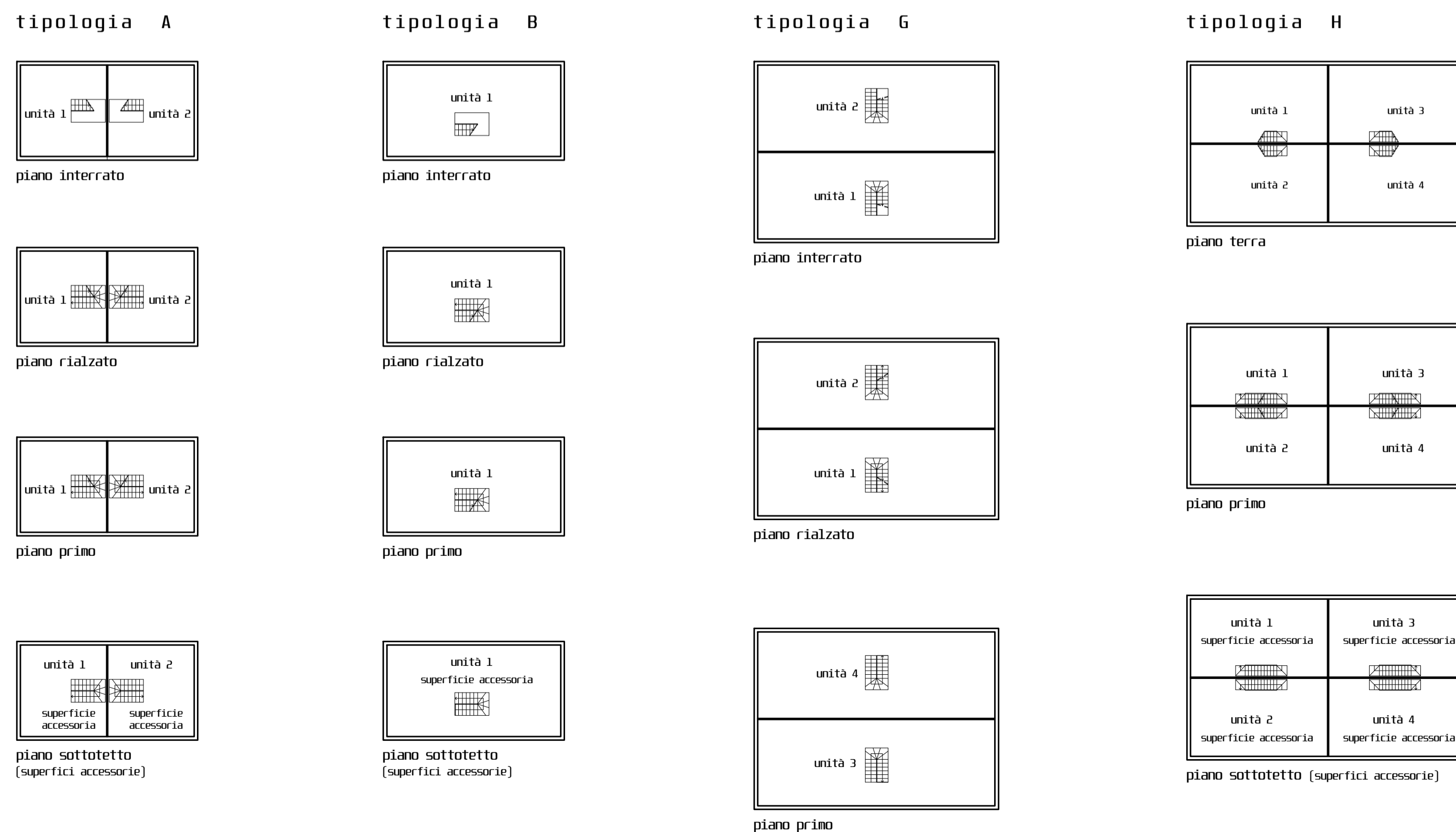

Nota di riferimento n° 1

Le uniche tipologie previste in aggiunta rispetto a quelle indicate nella tavola n° 8 del PUA approvato, corrispondono alla tipologia A1, H1, I e riguardano solamente i lotti 15, 16, 17, 18 e 19

Nota di riferimento n° 2

Per la verifica dei dati relativi al numero delle unità abitative previste nei vari lotti vedi la tabella inserita nella tavola n° 6.

ARCHITETTO MARCELLO CARZEDDA STUDIO  
43123 PARMA, VIA EMILIA EST 176 T 0521 463038 - F 0521 463038

COMUNE DI MONTECHIARUGOLO (PR) - FRAZIONE DI MONTICELLI TERME

INTERVENTO: PROGRAMMA INTEGRATO D'INTERVENTO C5/1 DATA: 05/03/2019

PRATICA: VARIANTE URBANISTICA 2 [rif. prot. 4990 del 14/04/2018 e s.m.e.l. del 04 giugno 2018, 02 agosto 2018 e 22 dicembre 2018]

8 PROGETTO (cfr. Tavola n° 8 allegata alla convenzione n. 2214 del 26/02/2007)

ABACO DELLE TIPOLOGIE EDILIZIE

RAPP. fuori scala