

COMUNE DI LUZZARA  
PROVINCIA DI REGGIO EMILIA

REGOLAMENTO URBANISTICO EDILIZIO  
**RUE**

(Legge Regionale 24 marzo 2000 n°20 e s.m.)

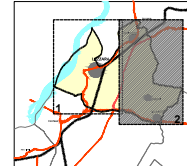

ADDESIONE  
DEL C.C. N° 79 DEL 28/11/2013  
APPROVAZIONE  
DEL C.C. N° 72 DEL 21/03/2014  
**VARIANTE 2014**  
PSC - RUE

ADDESIONE  
DEL C.C. N° 79  
APPROVAZIONE  
DEL C.C. N° 72

TAV.	<b>2</b>
SCALA	1:5.000
DATA	Novembre 2010

CODISOTTO - CASONI  
VILLAROTTA

CARTOGRAFIA DI RUE

IL SINDACO  
Andrea Costa

IL SEGRETARIO  
Dott. Luigi Bova

PROGETTO  
Studio di Architettura e Urbanistica - Dott. Arch. Guido Leoni  
Piazza A. Sacerdoti, 31A - Parma - tel. 0521/772216 - [architettura@guidoleoni.com](mailto:architettura@guidoleoni.com)

