

**COMUNE DI FONTANELLATO**  
**PIANO REGOLATORE GENERALE - INDAGINE URBANISTICA**

## PATRIMONIO EDILIZIO IN TERRITORIO AGRICOLO

scheda n° 3/4

Località Toccalmatto Via Rinego N° 59

## CARATTERISTICHE DELL'INSEDIAMENTO - COMPLESSO

Funzione prevalente AGRICOLA Classificazione P.R.G. connesso

Indirizzo culturale prevalente \_\_\_\_\_

Tipologia dell'insediamento RURALE TRADIZIONALE

Inserimento ambientale Buono

Pertinenza PRATO

Recinzioni RETE-MURETTO Barriere visive \_\_\_\_\_

Manufatti accessori precari \_\_\_\_\_

Note

## ANALISI PATRIMONIO ABITATIVO: N° 7 ALLOGGI

- n° \_\_\_\_\_ alloggi connessi all'azienda agricola di cui:
  - n° \_\_\_\_\_ occupati da nuclei familiari di attivi full time in azienda (edificio n° \_\_\_\_\_)
  - n° \_\_\_\_\_ destinati a coadiuvanti saltuari a tempo determinato
  - n° \_\_\_\_\_ occupati da nuclei familiari di pensionati attivi (o un tempo attivi) in azienda (edificio n° \_\_\_\_\_)
  - n° \_\_\_\_\_ occupati da nuclei familiari privi di attivi full time in azienda ma in rapporto di parentela con titolari/conducenti dell'azienda (edificio n° \_\_\_\_\_)
  - n° \_\_\_\_\_ occupati da altri nuclei familiari privi di attivi full time in azienda (edificio n° \_\_\_\_\_)
  - n° 1 non occupati
- n° \_\_\_\_\_ alloggi declassati/asserviti a locali di servizio all'azienda (edificio n° \_\_\_\_\_)
- n° \_\_\_\_\_ alloggi incorporati dall'azienda (edificio n° \_\_\_\_\_) di cui:
  - n° \_\_\_\_\_ non occupati
- n° \_\_\_\_\_ alloggi extragricoli (edificio n° \_\_\_\_\_) di cui:
  - n° \_\_\_\_\_ non occupati
- n° \_\_\_\_\_ alloggi non occupati e/o non riconducibili alle categorie precedenti per assenza di informazioni (edificio n° \_\_\_\_\_)

## INQUADRAMENTO TERRITORIALE

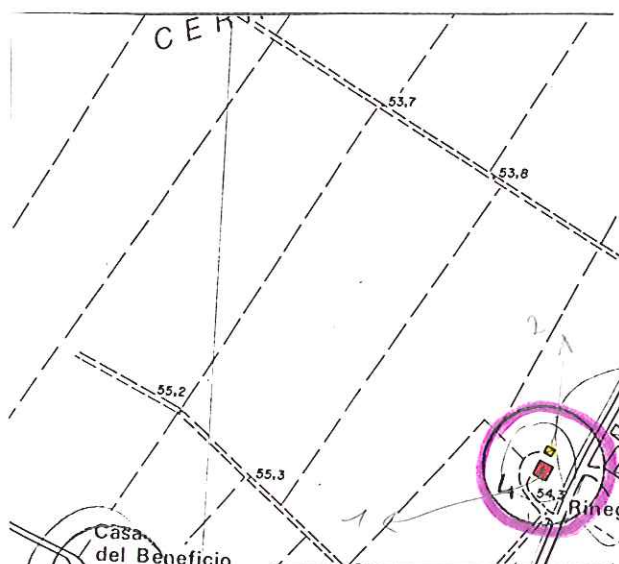

riferimento alla scheda di analisi del  
 patrimonio edilizio

punto e angolo di ripresa fotografica

[illegible]

## TERRITORIO AGRICOLO - ANALISI PATRIMONIO EDILIZIO

N° edificio	1	2		
Tipo edilizio	G <sub>2</sub>	H <sub>3</sub>		
Epoca di costruzione	A	B		
N° piani f.t./H max	2 <sub>n</sub>	1 <sub>n</sub>		
Interrato/seminterrato				
Copertura/Pendenza	2 F	2 ±		
Manto di copertura	coppi	coppi		
Finitura	intonaco / A mettoni IR	intonaco fotiscanti		
Aggetti	Portico			
Manufatti accessori				
Stato di conservazione	Buono	Buono		
Valore ambientale	V.A	V.A		
Inserimento ambientale	Buono	Buono		
Uso prevalente	R.A.	AC <sub>3</sub>		
Uso secondario				
Uso piano terra				
Uso interr./seminterr				
N° alloggi	1			
Grado di utilizzo	S	S		
Note - foto n°	1-2	2		

**COMUNE DI FONTANELATO**  
**PIANO REGOLATORE GENERALE - INDAGINE URBANISTICA**

**BENI CULTURALI**

scheda n° 314

Località TOCCALMATO

Via LINE 60 N° 59

Unità d'indagine n° 314

Edificio n° 1

**COMPLESSO EDILIZIO**

Epoca di impianto A/B

TIPOLOGIA		GRADO DI ALTERAZIONE		
originaria	attuale	congrui	incongrui	
<input type="checkbox"/>	corpo unico	<input type="checkbox"/>	ampliamenti	<input type="checkbox"/>
<input checked="" type="checkbox"/>	corpi aggregati	<input type="checkbox"/>	nuova edificazione	<input type="checkbox"/>
<input type="checkbox"/>	corpi separati	<input checked="" type="checkbox"/>	destinazione d'uso	<input type="checkbox"/>
<input type="checkbox"/>	a corte	<input type="checkbox"/>	superfetazioni	<input type="checkbox"/>
<input type="checkbox"/>	con villa-palazzo	<input type="checkbox"/>	SEGNI DI ABBANDONO	
<input type="checkbox"/>	con casa padronale	<input type="checkbox"/>		
<input type="checkbox"/>		<input type="checkbox"/>		
<input type="checkbox"/>		<input type="checkbox"/>		
		Note <u>LA CASA E' ABITATA SALTUARIAMENTE</u>		

**SINGOLO EDIFICIO O COMPONENTE DEL COMPLESSO**

Tipologia CORPI AGGREGATI Epoca di impianto A

Struttura TRATTI SOLAI IN LEGNO

Copertura 2 F. COPPI

Elementi costruttivi notevoli PORTICO AGGETTANTE

Elementi decorativi e particolari DECORAZIONE SOTTETTO

Serramenti BATTENTI IN LEGNO

Alterazioni \_\_\_\_\_

Stato di conservazione BUONO

Note \_\_\_\_\_

**AREA DI PERTINENZA**

Organizzazione PRATO

Dotazione vegetazionale \_\_\_\_\_

Elementi vegetazionali significativi \_\_\_\_\_

Alterazioni \_\_\_\_\_

Note \_\_\_\_\_

**ELEMENTI SIGNIFICATIVI DELL'AMBIENTE CIRCOSTANTE**

Caratterizzanti \_\_\_\_\_

Di disturbo \_\_\_\_\_

**COMUNE DI FONTANELATO**  
**PIANO REGOLATORE GENERALE - INDAGINE URBANISTICA**

**BENI CULTURALI**

scheda n° 314

Località TOCCALMATO

Via RINEGON 59

Unità d'indagine n° 314

Edificio n° 2

**COMPLESSO EDILIZIO**

Epoca di impianto A/B

TIPOLOGIA		GRADO DI ALTERAZIONE		
originaria	attuale	congrui	incongrui	
<input type="checkbox"/>	corpo unico	<input type="checkbox"/>	ampliamenti <input type="checkbox"/>	
<input checked="" type="checkbox"/>	corpi aggregati	<input type="checkbox"/>	nuova edificazione <input type="checkbox"/>	
<input type="checkbox"/>	corpi separati	<input checked="" type="checkbox"/>	destinazione d'uso <input type="checkbox"/>	
<input type="checkbox"/>	a corte	<input type="checkbox"/>	superfetazioni <input type="checkbox"/>	
<input type="checkbox"/>	con villa-palazzo	<input type="checkbox"/>	SEGNI DI ABBANDONO	
<input type="checkbox"/>	con casa padronale	<input type="checkbox"/>		<input type="checkbox"/> parziali <input type="checkbox"/> generali <input type="checkbox"/>
<input type="checkbox"/>		<input type="checkbox"/>		Note _____
<input type="checkbox"/>		<input type="checkbox"/>		_____

**SINGOLO EDIFICIO O COMPONENTE DEL COMPLESSO**

Tipologia ANNESSO COLONICO

Epoca di impianto B

Struttura MATTONI

Copertura 2F COPPI

Elementi costruttivi notevoli \_\_\_\_\_

Elementi decorativi e particolari \_\_\_\_\_

Serramenti \_\_\_\_\_

Alterazioni IN PARTE E' STATO RICOSTRUITO CON LATERI' RECENTI

Stato di conservazione BUONO

Note \_\_\_\_\_

**AREA DI PERTINENZA**

Organizzazione PRATO

Dotazione vegetazionale \_\_\_\_\_

Elementi vegetazionali significativi \_\_\_\_\_

Alterazioni \_\_\_\_\_

Note \_\_\_\_\_

**ELEMENTI SIGNIFICATIVI DELL'AMBIENTE CIRCOSTANTE**

Caratterizzanti \_\_\_\_\_

Di disturbo \_\_\_\_\_

Estratto cartografico

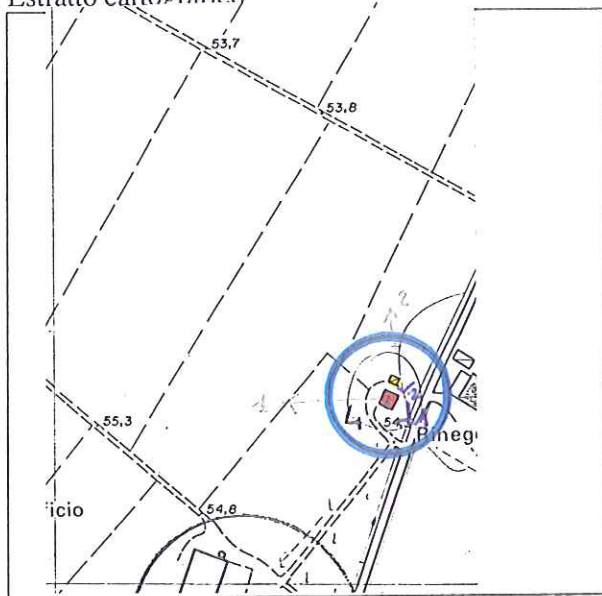

Limite unità d'indagine

Bene culturale indagato

Foto n° e angolo di ripresa

## DOCUMENTAZIONE FOTOGRAFICA

foto n° 1



DOCUMENTAZIONE FOTOGRAFICA

foto n° 2



foto n° \_\_\_\_\_