

COMUNE DI FONTANELLATO

PIANO REGOLATORE GENERALE - INDAGINE URBANISTICA

PATRIMONIO EDILIZIO IN TERRITORIO AGRICOLO

scheda n° 3/22

Località _____ Via TOCCALMATTO N° 12

CARATTERISTICHE DELL'INSEDIAMENTO - COMPLESSO

Funzione prevalente AGRICOLA Classificazione P.R.G. Connesso

Indirizzo culturale prevalente FORAGGIO - CEREALI

Tipologia dell'insediamento RURALE TRAD. MISTO

Inserimento ambientale IN NEE

Pertinenza CORTILE

Recinzioni MURETTO - CANCELLATA IN CEMENTO Barriere visive _____

Manufatti accessori precari _____

Note _____

ANALISI PATRIMONIO ABITATIVO: N° 1 ALLOGGI

- n° _____ alloggi connessi all'azienda agricola di cui:
 - n° 1 occupati da nuclei familiari di attivi full time in azienda (edificio n° _____)
 - n° _____ destinati a coadiuvanti saltuari a tempo determinato
 - n° _____ occupati da nuclei familiari di pensionati attivi (o un tempo attivi) in azienda (edificio n° _____)
 - n° _____ occupati da nuclei familiari privi di attivi full time in azienda ma in rapporto di parentela con titolari/conduttori dell'azienda (edificio n° _____)
 - n° _____ occupati da altri nuclei familiari privi di attivi full time in azienda (edificio n° _____)
 - n° _____ non occupati
- n° _____ alloggi declassati/asserviti a locali di servizio all'azienda (edificio n° _____)
- n° _____ alloggi scorporati dall'azienda (edificio n° _____) di cui:
 - n° _____ non occupati
- n° _____ alloggi extragricoli (edificio n° _____) di cui:
 - n° _____ non occupati
- n° _____ alloggi non occupati e/o non riconducibili alle categorie precedenti per assenza di informazioni (edificio n° _____)

INQUADRAMENTO TERRITORIALE

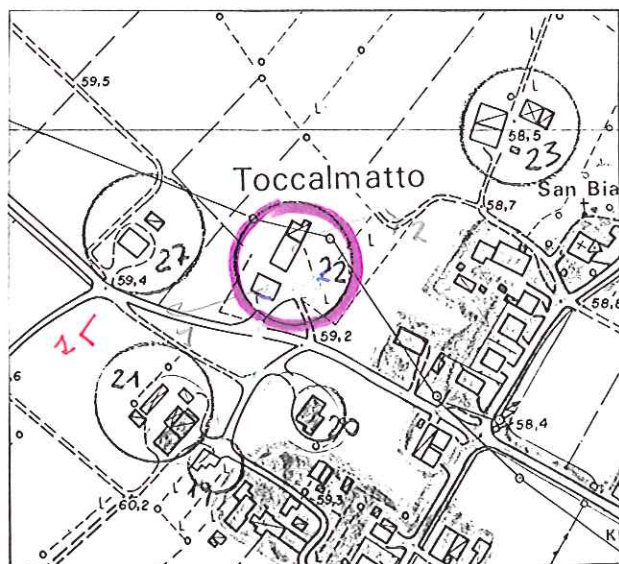

referimento alla scheda di analisi del patrimonio edilizio

punto e angolo di ripresa fotografica

Note _____

TERRITORIO AGRICOLO - ANALISI PATRIMONIO EDILIZIO

N° edificio	1	2		
Tipo edilizio	G1	H6		
Epoca di costruzione	D	D		
N° piani f.t./H max	2p	5m		
Interrato/seminterrato				
Copertura/Pendenza	SF	2F		
Manto di copertura	TEGOLE	ETERNIT		
Finitura	intonaco	intonaco		
Aggetti	Baleone Parico			
Manufatti accessori				
Stato di conservazione	Buono	Buono		
Valore ambientale				
Inserimento ambientale	insuff	Pessimo		
Uso prevalente	R.A.	AL3		
Uso secondario				
Uso piano terra				
Uso interr./seminterr				
N° alloggi	1			
Grado di utilizzo	C	C		
Note - foto n°				

DOCUMENTAZIONE FOTOGRAFICA

foto n° 1

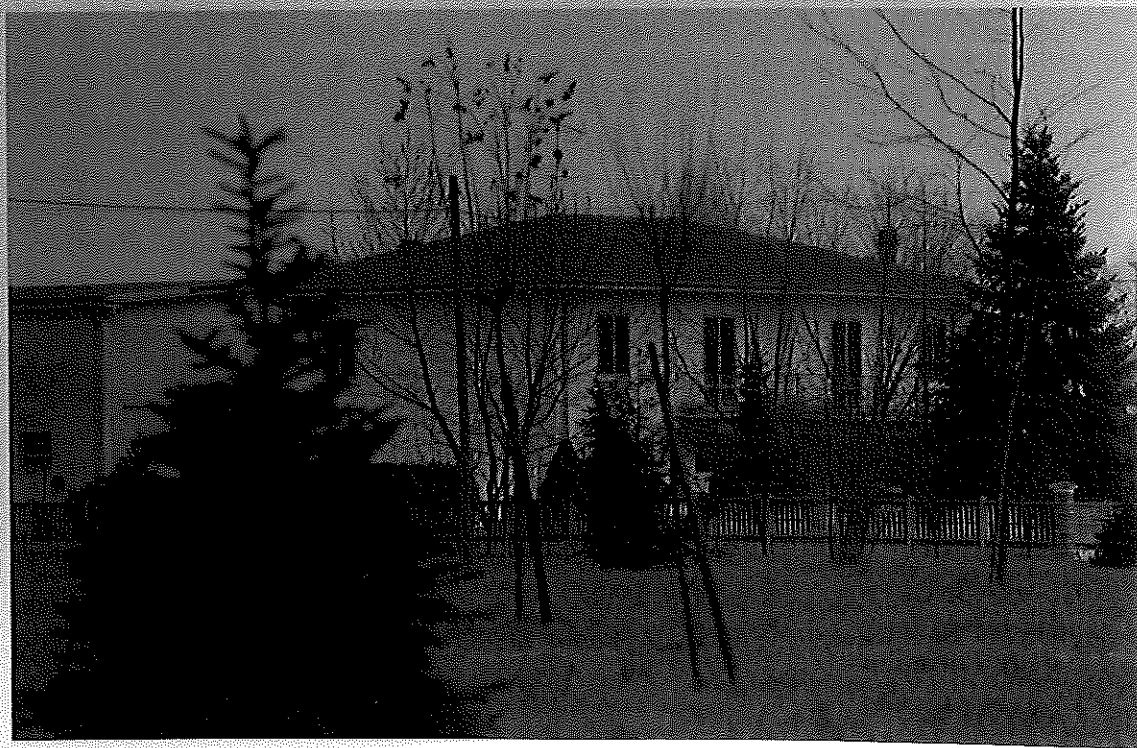

foto n° _____