

SOILEXPERT di Giorgini Dott. Fabrizio

via Morandi, 3 Quattro Castella (RE)

0522/887700

Committente: Sigg. CAMPANINI e GARIBALDI

Località: Area Statale per Parma

Data: 29-03-2000

2

Falda (m): assente

Strumento:

Descrizione sito:

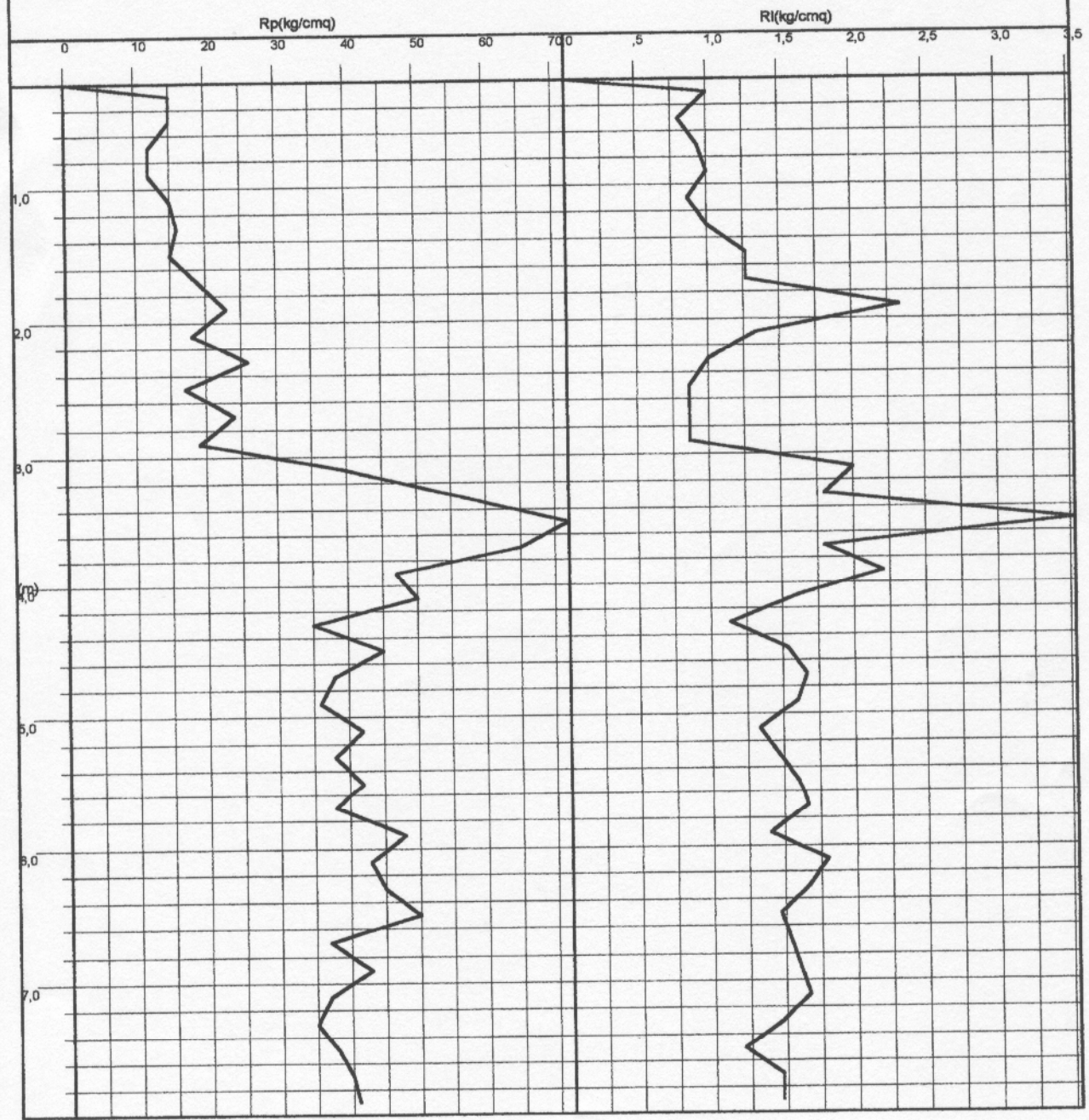

N.	Prof(m)	Rp(kg/cmq)	Rl(kg/cmq)	Rt(kg)	Rp/Rl
1	0,40	15,00	1,00	0,00	15,00
2	0,60	15,00	0,80	0,00	18,75
3	0,80	12,00	0,93	0,00	12,86
4	1,00	12,00	1,00	0,00	12,00
5	1,20	15,00	0,87	0,00	17,31
6	1,40	16,00	1,00	0,00	16,00
7	1,60	15,00	1,27	0,00	11,84
8	1,80	19,00	1,27	0,00	15,00
9	2,00	23,00	2,33	0,00	9,86
10	2,20	18,00	1,33	0,00	13,50
11	2,40	26,00	1,00	0,00	26,00
12	2,60	17,00	0,87	0,00	19,62
13	2,80	24,00	0,87	0,00	27,69
14	3,00	19,00	0,87	0,00	21,92
15	3,20	40,00	2,00	0,00	20,00
16	3,40	56,00	1,80	0,00	31,11
17	3,60	72,00	3,53	0,00	20,38
18	3,80	65,00	1,80	0,00	36,11
19	4,00	47,00	2,20	0,00	21,36
20	4,20	50,00	1,60	0,00	31,25
21	4,40	35,00	1,13	0,00	30,88
22	4,60	45,00	1,53	0,00	29,35
23	4,80	38,00	1,67	0,00	22,80
24	5,00	36,00	1,60	0,00	22,50
25	5,20	42,00	1,33	0,00	31,50
26	5,40	38,00	1,47	0,00	25,91
27	5,60	42,00	1,60	0,00	26,25
28	5,80	38,00	1,67	0,00	22,80
29	6,00	48,00	1,40	0,00	34,29
30	6,20	43,00	1,80	0,00	23,89
31	6,40	45,00	1,67	0,00	27,00
32	6,60	50,00	1,47	0,00	34,09
33	6,80	37,00	1,53	0,00	24,13
34	7,00	43,00	1,60	0,00	26,88
35	7,20	37,00	1,67	0,00	22,20
36	7,40	35,00	1,47	0,00	23,86
37	7,60	38,00	1,20	0,00	31,67
38	7,80	40,00	1,47	0,00	27,27
39	8,00	41,00	1,47	0,00	27,95