PIANTA PIANO SEMINTERRATO

SCALA 1:100 - QUOTE IN CM

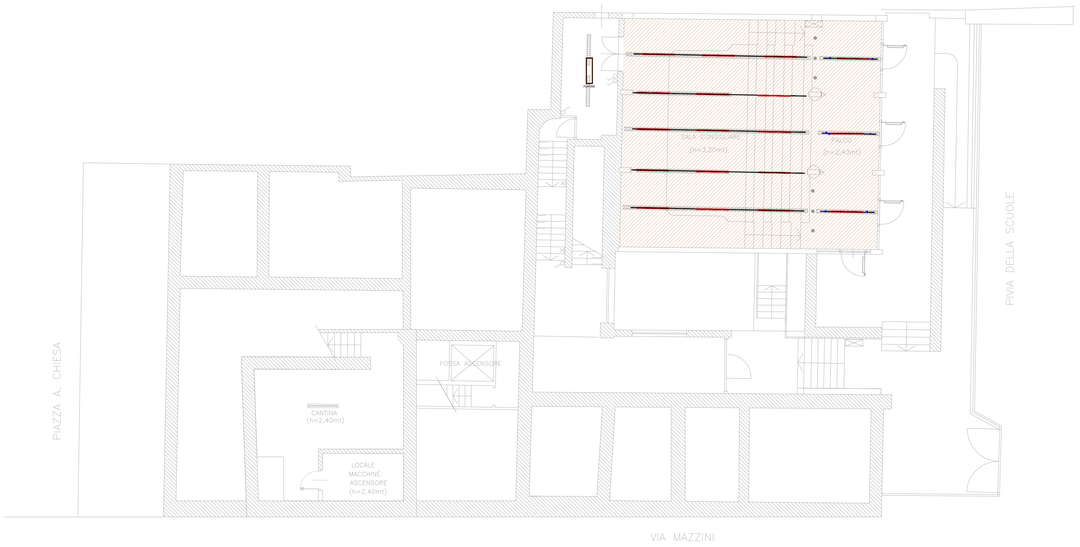

PIANTA PIANO TERRA

SCALA 1:100 - QUOTE IN CM

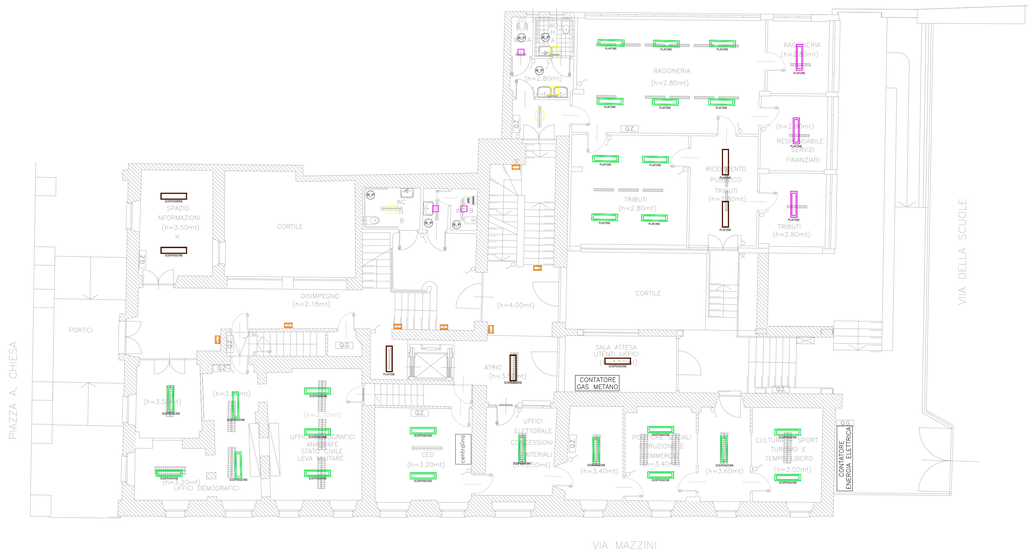

PIANTA PIANO PRIMO

SCALA 1:100 - QUOTE IN CM

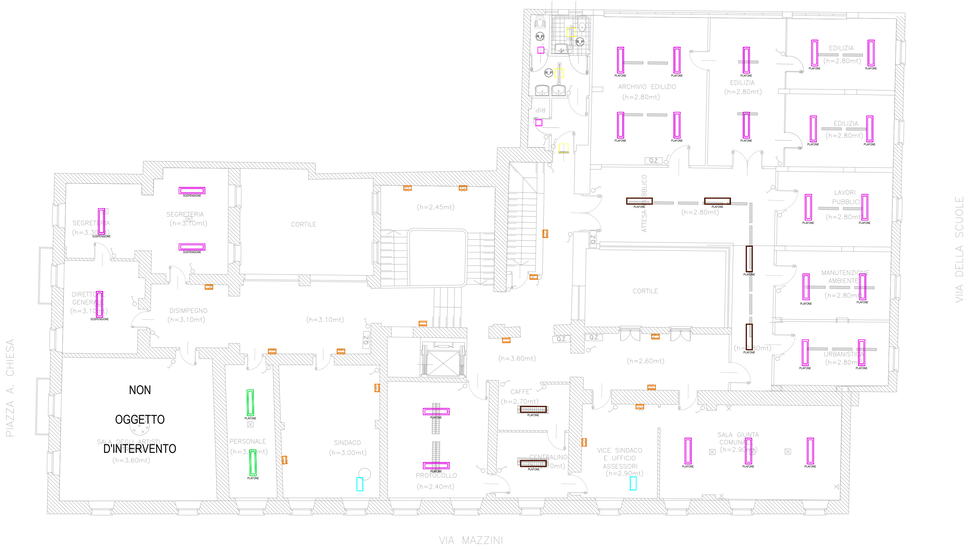

PIANTA PIANO SECONDO

SCALA 1:100 - QUOTE IN CM

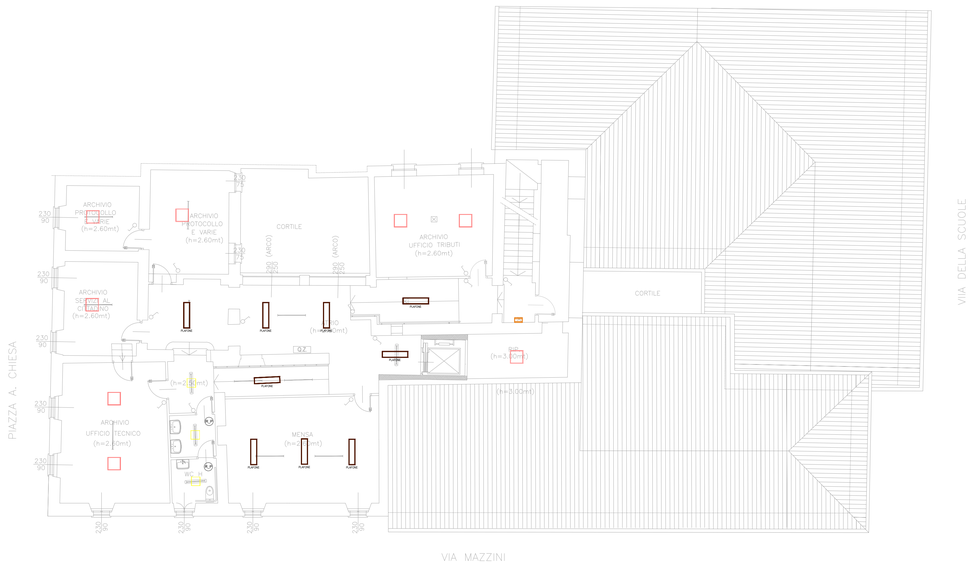

PIANTA PIANO SOTTOTETTO

SCALA 1:100 - QUOTE IN CM

LEGENDA

SIMBOLO	DESCRIZIONE
	NOVALUX O SIMILARE - SHOW 35W 4000K CRI90 modulo L=1500mm DALI installazione su binario ad incasso
	NOVALUX O SIMILARE - GALA PROIETTORE DA BINARIO 12W 4K CRI90 ottica 34°
	NOVALUX O SIMILARE - SCHOOL PLAFONIERA UGR19 1200X300mm 30W 4K CRI90
	NOVALUX O SIMILARE - LUNA PLAFONIERA QDR 19W 4K CRI90 L280 IP44
	NOVALUX O SIMILARE - LUNA PLAFONIERA QDR 36W 4K CRI90 L400 IP44
	NOVALUX O SIMILARE - NINA PIANTANA 80W 4K RA90 UGR<19
	TEAMITALIA O SIMILARE - ARIELL APPLIQUE 35x22cm UP+DOWN 50+20W LED 4K CRI90
	NOVALUX O SIMILARE - SCHOOL PLAFONIERA UGR19 1200X300mm 50W 4K CRI90
	NOVALUX O SIMILARE - THE PANEL 2 1200X30cm 4K OPALE CRI90
	NOVALUX O SIMILARE - BINARIO ALL TRACK INCASSO TRIFASE + DALI
R_P	RILEVATORE DI PRESENZA

Finanziato dall'Unione europea
NextGenerationEU

Italiadomani
PIANO NAZIONALE DI RIPRESA E RESILIENZA

P.N.R.R.
Intervento finanziato con fondi P.N.R.R.
Missione 4 Componente 4 Investimento 2.2.A

COMUNE DI GASSINO TORINESE

Città Metropolitana di Torino

Servizio Opere Pubbliche, Edilizia e Urbanistica

LAVORI DI EFFICIENTAMENTO ENERGETICO PALAZZO COMUNALE
LOTTO STRALCIO 1 IMPIANTI DI ILLUMINAZIONE
CIG. 9264018D7C - CUP. B34J22000370006

SOGGETTO TECNICO INCARICATO

TECSE ENGINEERING STUDIO ASSOCIATO

Ing. Franco BETTA - Arch. Alessandro BETTA - Ing. Fabrizio BETTA
C.so MONTE CUCCO, 73/d - 10141 - TORINO
Tel. (+39) 011 3842231 - fax. (+39) 011389585
www.tecse-engineering.com - info@tecse-engineering.com

PROFESSIONISTA FIRMATARIO

Arch. Alessandro BETTA

Legale Rappresentante di TECSE ENGINEERING Studio Associato
Iscritto all'Albo dell'Ordine degli Architetti della Provincia di Torino n.6022
Iscritto nell'elenco Certificatori Energetici del Piemonte n.110052 (SIPEE)

ORDINE DEGLI ARCHITETTI PIANIFICATORI PAESAGGISTI E CONSERVATORI DELLA PROVINCIA DI TORINO
Architetto Alessandro Betta n° 6022

IL RESPONSABILE DEL PROCEDIMENTO	IL PROGETTISTA	L'IMPRESA	IL DIRETTORE DEI LAVORI

N°	AGGIORNAMENTI	COMPILATORE	CONTROLLORE	DATA
-	EMISSIONE FINALE	Ing. Ilaria De Marco	Arch. Alessandro Betta	20/07/2022
1				
2				
3				
4				
5				

PROGETTO DEFINITIVO / ESECUTIVO

STATO DI PROGETTO - IMPIANTO DI ILLUMINAZIONE
PLANIMETRIE AI VARI LIVELLI

FILE	COMPILATORE	SCALA	ELABORATO
TS1057_DEF_ESEC_IE01.pdf	Ing. Ilaria De Marco	1:100	IE01
PROGETTO: TS 1057	CONTROLLORE: Arch. Alessandro Betta	DATA: 20/07/2022	